あなたとまちのコミュニケーション情報紙　No.802

広報あさひ

6
2022

朝日町役場■〒939-0793 富山県下新川郡朝日町道下1133　☎0765-83-1100

Index

2ページ　朝日町泊駅南公園整備構想
3ページ　新型コロナワクチン４回目接種
4ページ　ロコモ検診を受けましょう

稚児舞奉納
“舞子ちゃん”が大活躍！

【５月４日】宮崎では鹿嶋神社の春祭り恒例の稚児舞奉納がありました。小学２～４年生の男女８人が舞子となり、手拍子や拍子木の音に合わせて地区内を踊り歩き、海の安全・豊漁を願いました。

～泊駅南はこう変わります～

朝日町泊駅南公園整備構想

現在、泊駅南側から国道8号の区域において、地元組合が事業主体となった「朝日都市計画事業　泊駅南土地区画整理事業」が進められております。

町では、この事業地内において、町内で小児科医院を開業しておられた松倉利喜さんから、朝日町の子どもたちが安心して遊べる公園整備に役立ててほしいと寄附金をいただいたことから、泊駅南土地区画整理事業区域内で計画されている公園と併せた、朝日町泊駅南公園整備構想を策定いたしました。

今回の整備構想では、公園利用に関心が高い町内の子育て世帯を対象とした公園に関するアンケート調査結果をもとに、多くの子どもたちが楽しめる遊具の導入や、多目的に利用できる芝生広場の導入などを盛り込んだ、およそ1万5千平方メートルの新しい公園整備方針を示しております。

鳥瞰（ちょうかん）図や平面レイアウト図などの整備構想については、町ホームページにも詳細を掲載しておりますので、ぜひご覧ください。

▲鳥瞰（ちょうかん）図（イメージパース）

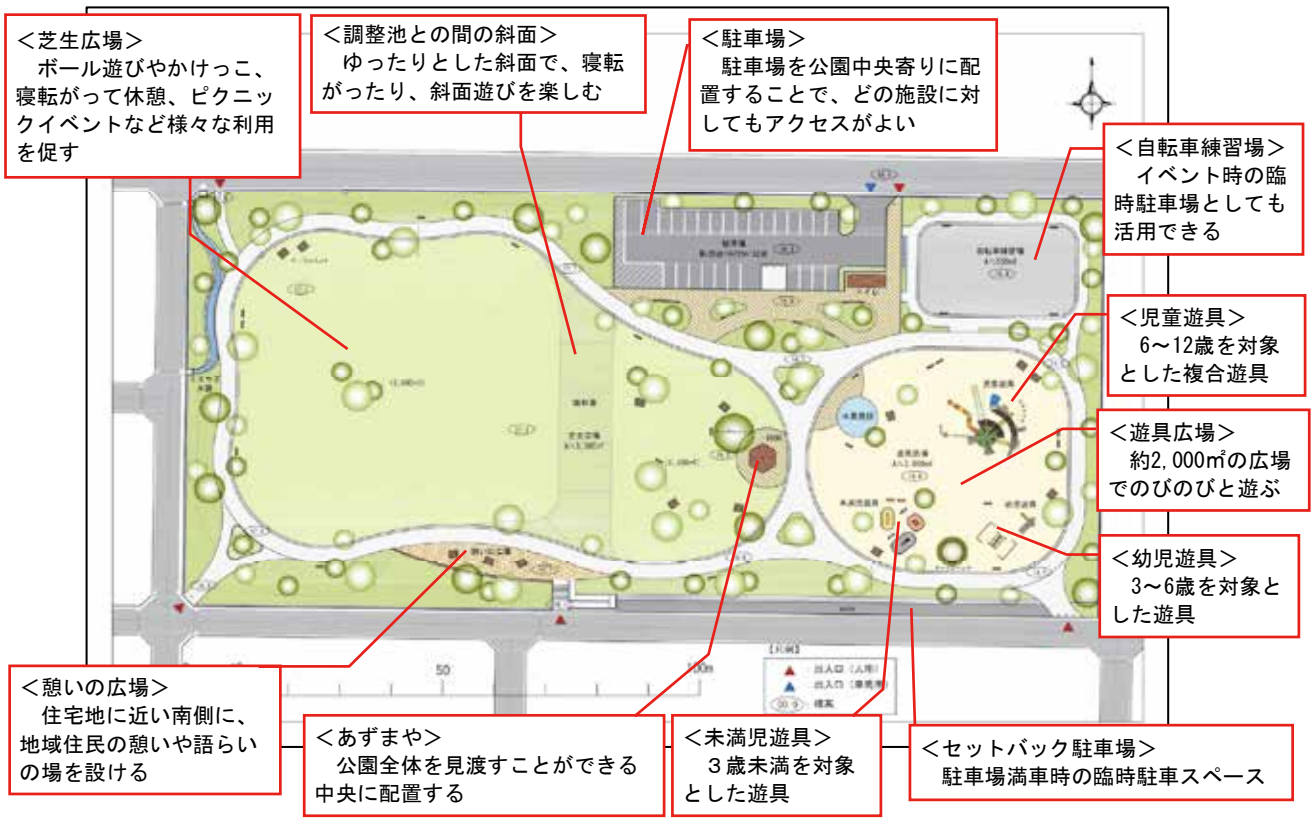

▲平面レイアウト図　※本図面は概略の平面レイアウト図であり、詳細な施設配置や仕様については今後決定します。

新型コロナワクチン接種
4回目接種のお知らせ

新型コロナウイルス感染症にかかった場合の重症化予防を目的として、４回目接種を受けられるようになりました。町では７月頃から接種を開始しますので、ご案内いたします。

接種の対象者

３回目のワクチン接種から５か月が経過した以下の①、②に該当する方

①60歳以上の方

②18歳以上で基礎疾患を有する方、その他重症化リスクが高いと医師が認める方

～基礎疾患の範囲は次のとおりです～

１．以下の病気や状態の方で、通院／入院している方

1．慢性の呼吸器の病気
2．慢性の心臓病（高血圧を含む。）
3．慢性の腎臓病
4．慢性の肝臓病（肝硬変等）
5．インスリンや飲み薬で治療中の糖尿病または病気を併発している糖尿病
6．血液の病気（ただし、鉄欠乏性貧血を除く。）
7．免疫の機能が低下する病気（治療中の悪性腫瘍を含む。）
8．ステロイドなど、免疫の機能を低下させる治療を受けている
9．免疫の異常に伴う神経疾患や神経筋疾患
10．神経疾患や神経筋疾患が原因で身体の機能が衰えた状態（呼吸障害等）
11．染色体異常
12．重症心身障害（重度の肢体不自由と重度の知的障害とが重複した状態）
13．睡眠時無呼吸症候群
14．重い精神疾患（精神疾患の治療のため入院している、精神障害者保健福祉手帳を所持している、または自立支援医療（精神通院医療）で「重度かつ継続」に該当する場合）や知的障害（療育手帳所持）

２．基準（BMI30以上）を満たす肥満の方　※BMI30の目安：身長170㎝で体重約87kg、身長160㎝で体重約77kg。

接種券の発行

60歳以上の方へは、３回目接種完了日から５か月を経過した方へ順次個別に郵送いたします。

【基礎疾患を有する方、その他重症化リスクが高いと医師が認める方（18歳以上60歳未満）へ】

上記基礎疾患に該当する方の接種券の発行には事前申請が必要です。

▶申請方法：保健センターまたは役場健康課窓口に設置した『接種券発行申請書（新型コロナウイルス感染症）【４回目接種用】』を記入し提出、もしくは郵送（６月30日必着）で提出してください。
※申請書は朝日町ホームページからもダウンロードできます。

▶受付期間：令和４年６月１日(水)～６月30日(木)　平日のみ　８：30～17：15

６月の新型コロナワクチン３回目接種のお知らせ

朝日町に住所のある12歳以上の方で接種を希望される方は、以下の医療機関で接種が可能です。

医療機関	実施日	接種時間	ワクチン	予約方法
坂東病院	６月11日(土) ６月25日(土)	９：00 ～11：30	ファイザー	電話予約　☎８３－３３０９（朝日町保健センター） 受付期間　令和４年６月６日(月)～６月17日(金) 平日のみ　９：00～16：00
島谷クリニック	６月24日(金)	16：30 ～17：30		

※令和３年11月中に２回目接種を完了された方を優先してご予約を受付けます。定員に達し次第、予約受付は締切ります。
◎ご予約、お問い合せ等は朝日町保健センター（☎83-3309）までご連絡ください。
医療機関への直接のお問い合せは、お控えくださいますようお願いいたします。

●新型コロナワクチン接種に関する相談・お問合せ
朝日町保健センター　☎83-3309　受付時間　８：30～17：15（平日のみ）

65歳以上の方へ ロコモ検診を受けましょう

ロコモ（ロコモティブシンドローム）とは骨・関節・筋肉・神経などの障害によって「立つ」「歩く」といった機能が低下した状態をいいます。

ステップ1 もしかしてロコモ？まずは自身で確認

- □ 片脚立ちで靴下がはけない
- □ 家の中でつまずいたりすべったりする
- □ 階段を上がるのに手すりが必要である
- □ 家のやや重たい仕事が困難である（掃除機の使用、布団の上げ下ろしなど）
- □ ２kg程度の買い物をして持ち帰るのが困難である（１リットルの牛乳パック２個程度）
- □ 15分くらい続けて歩くことができない
- □ 横断歩道を青信号で渡りきれない

「ロコチェック」より

１つでも当てはまると**ロコモの疑い**があります。
下記の検診を受けましょう。

ステップ2 あさひ総合病院で検診

内　容　医療機器を用いた骨密度や筋肉量、握力の測定、歩行の解析。結果に応じた運動・栄養などの生活指導。

対　象　町内在住の65歳以上の方で ステップ1 に１つでも該当した方

日　程

7月…15日(金)	20日(水)	25日(月)	29日(金)
8月…17日(水)	19日(金)	24日(水)	29日(月)
9月…14日(水)	21日(水)	26日(月)	30日(金)

要予約
※定員あり
先着順

第１部　13時30分～（受付13時）／第２部　14時45分～（受付14時30分）

費　用　500円

予約窓口　役場健康課　☎83-1100（内線142）

年に一度はカラダの総点検！

6月から特定健診・後期高齢者健康診査が始まります

●特定健診・後期高齢者健康診査（無料）

対象者：40歳以上の朝日町国民健康保険に加入の方、
後期高齢者医療制度に加入の方
対象の方には、５月下旬に「受診券（白色の封筒）」を郵送しました。
※39歳以下の国保の方、国保以外の保険の被扶養者の方も受診できます（500円）。

●肺がん検診（無料）

対象者：40歳以上の方
65歳以上の方は結核検診も兼ねています。

肺がん検診受診券見本

●前立腺がん検診

（一般：500円、70歳以上：300円、節目：無料）

対象者：50歳以上の男性
がん検診受診券（５月送付ハガキ）を持参してください。

・受診される際はマスクの着用をお願いします。受診前にあらかじめ自宅にて検温を行い、37.5℃以上の発熱がある場合や風邪症状がある場合は受診をお控えいただき、別日の受診をご検討ください。
・集団健診においてはできるだけ周囲の人との間隔をとり、会話は最小限となるようお願いします。会場の混雑状況により、入場者数を調整する場合がありますのでご了承ください。

集団健診

64歳以下の方は、集団健診のみ受診できます。
※十分なスペースを確保するため、会場は保健センターまたはサンリーナのみとなります。

健診日	受付時間	会　場	対象地区	持ち物
6月9日(木)	午前9:30～11:30	サンリーナ	宮崎、境	①白色の封筒に入っているもの ・受診券 ・質問票 ・体調チェックシート ②被保険者証 ③肺がん検診受診券（５月に郵送済み）
	午後1:30～ 3:00		笹川	
6月10日(金)	午前9:30～11:30	サンリーナ	辻岩崎、湯ノ瀬、羽入、越、坊、小在池、花房、山崎新、細野、山王	
	午後1:30～ 3:00		南保、殿町	
6月15日(水)	午前9:30～11:30	保健センター	中町、本町、東三浦町、中三浦町、西三浦町、上町、幸町、向陽町	
	午後1:30～ 3:00		東下町、西下町、宮本町、橋向町、神田町、上横尾、下横尾、温泉町、よこお	
6月19日(日)	午前9:30～11:30	保健センター	全地区	
6月21日(火)	午前9:30～11:30	保健センター	若草町、中草野、清水町、西町	
	午後1:30～ 3:00		大屋、松涛町、東草野、弥生町	
6月22日(水)	午前9:30～11:30	保健センター	荒川1～5丁目	
	午後1:30～ 3:00		沼保、末広町、栄町、道下、平柳	
6月28日(火)	午前9:30～11:30	保健センター	月山、草野、赤川	
6月29日(水)	午前9:30～11:30	サンリーナ	桜町、旭ヶ丘	
	午後1:30～ 3:30		大家庄	
9月6日(火)	午前9:30～11:30	保健センター	全地区	
9月7日(水)	午前9:30～11:30	保健センター	全地区	

65歳以上の国保の方は集団健診で心電図検査が無料で受けられます！

医療機関健診

65歳以上の方（国保・後期）は、集団健診か医療機関健診のどちらかを選択できます。

実施医療機関	実施期間	備　　考	持ち物
あさひ総合病院	6月1日(水)～10月31日(月)	要予約 (健診センター☎83-1160　受付時間：午後1時～4時)	①白色の封筒に入っているもの ・受診券 ・質問票 ②被保険者証 ③肺がん検診受診券（５月に郵送済み）
坂東病院	6月1日(水)～10月31日(月)	※予約不要	
島谷クリニック	6月1日(水)～9月30日(金)	※予約不要	

【お問合せ】役場健康課　医療保険係　☎83-1100（内線146）

町の家計簿の報告

町の財政状況については、条例により１年に２回（６月・12月）、町民の皆さんにお知らせすることになっています。今月号では、令和４年３月31日現在における令和３年度予算の執行状況をお知らせします。

※数値は３月31日現在です。歳入・歳出ともに５月31日までの出納整理期間がありますので、決算数値とは異なります。なお、歳入のうち「町債」と「繰入金」の収入済額が特に低くなっているのは、町債の借入時期、基金の繰入時期が出納整理期間の５月であるためです。

一般会計の執行状況

（歳入）

区　分	予　算　額	収入済額	収入率
地方交付税	36億9,021万円	36億9,021万円	100.0%
町　税	16億8,519万円	16億8,681万円	100.1%
国庫支出金	10億3,440万円	7億6,400万円	73.9%
町　債	7億5,790万円	0万円	0.0%
繰　入　金	6億5,450万円	2,829万円	4.3%
県支出金	3億7,644万円	2億2,872万円	60.8%
繰　越　金	3億5,235万円	3億5,235万円	100.0%
地方消費税交付金	2億8,086万円	2億8,086万円	100.0%
そ　の　他	6億5,067万円	5億1,769万円	79.6%
合　計	94億8,252万円	75億4,893万円	79.6%

（歳出）

区　分	予　算　額	支出済額	支出率
民　生　費	19億1,596万円	14億9,990万円	78.3%
諸支出金	13億7,582万円	0万円	0.0%
衛　生　費	11億2,811万円	9億7,088万円	86.1%
総　務　費	10億9,528万円	10億　649万円	91.9%
公　債　費	9億8,655万円	9億8,649万円	100.0%
教　育　費	8億8,962万円	5億1,088万円	57.4%
土　木　費	8億1,233万円	3億4,535万円	42.5%
農林水産業費	4億1,275万円	3億5,021万円	84.8%
そ　の　他	8億6,610万円	6億9,784万円	80.6%
合　計	94億8,252万円	63億6,804万円	67.2%

特別会計の執行状況

会計区分	歳入			歳出		
	予算額	収入済額	収入率	予算額	支出済額	支出率
国民健康保険	12億8,767万円	11億4,656万円	89.0%	12億8,767万円	12億　3万円	93.2%
後期高齢者医療事業	5億　52万円	2億2,991万円	45.9%	5億　52万円	3億6,622万円	73.2%
簡易水道	7,120万円	2,996万円	42.1%	7,120万円	4,799万円	67.4%
下水道	7億1,928万円	2億8,463万円	39.6%	7億1,928万円	6億1,307万円	85.2%
奨学資金	102万円	0万円	0.0%	102万円	77万円	75.5%

企業会計（あさひ総合病院）	歳入			歳出		
	予算額	収入済額	収入率	予算額	支出済額	支出率
収益的収支	33億8,432万円	33億5,369万円	99.1%	35億　430万円	32億8,563万円	93.8%
資本的収支	3億　577万円	2億8,023万円	91.6%	4億6,184万円	4億3,010万円	93.1%

町税の内訳と負担状況

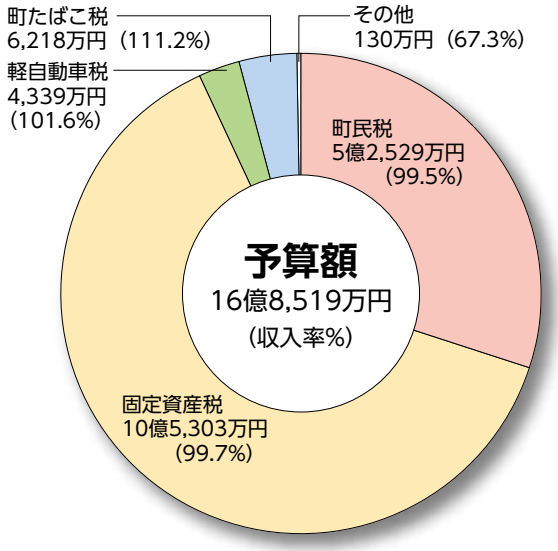

※人口は令和４年４月１日現在 11,206人を使用

町民一人あたりの町税負担の状況

町民税
4万6,876円

固定資産税
9万3,971円

町税負担合計
一人あたり 15万383円

町たばこ税
5,549円

軽自動車税
3,872円

その他
115円

町債の状況

●町債とは…町が行う事業に応じて、国などから借りるお金のことで、家計で言えば、車や家のローンのようなもの。

(1) 借入先別

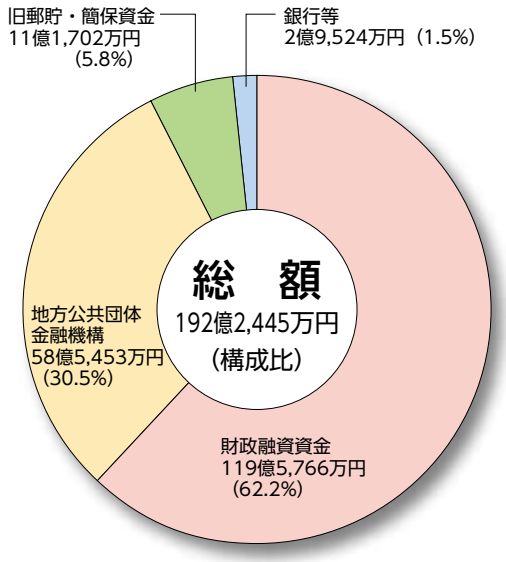

(2) 目的別

区　分		金　額	構成比
一般会計			
	総務債	2億6,528万円	1.4%
	保育所債	1億4,977万円	0.8%
	農林水産業債	7,560万円	0.4%
	土木債	4,016万円	0.2%
	消防債	7億8,523万円	4.1%
	教育債	4億1,080万円	2.1%
	災害復旧債	1,849万円	0.1%
	臨時財政対策債等	28億4,791万円	14.8%
	過疎対策事業債	41億4,009万円	21.5%
その他会計			
	下水道	62億4,753万円	32.5%
	あさひ総合病院	42億4,359万円	22.1%
合　計		192億2,445万円	100.0%

町有財産の状況

土　地　807,864㎡

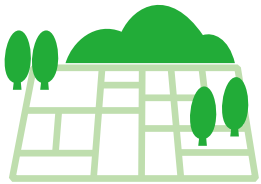

建　物　94,162㎡

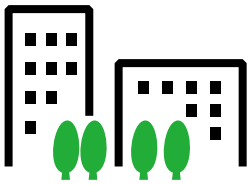

有価証券　2億9,036万円
出資金　1億6,457万円

基金積立金
61億5,112万円

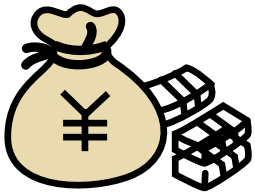

広報deほっこりマルシェ

あさひかわら版 水無月 June

◀八重子

▲道子

▲kinu

高齢者叙勲

旭日単光章　稲村　功さん
（元朝日町議）

昭和61年８月の朝日町議会議員に初当選。平成６年８月に２回目の当選を果たし、平成26年８月まで６期24年間の長きにわたり在職し、豊富な経験と卓越した識見をもって地方自治の発展に貢献されました。

お知らせ　朝日町中央公民館 令和４年度　町民講座

第１回「ますます深まるジオパーク！講座」
私たちの暮らしと共に生きる菌　Q＆A講座
―麹の世界―
講　師　坂口屋醸造店　坂口　洋紀 氏
日　時　６月28日(火)　午後２時～３時30分
会　場　朝日町図書館　**定員**　20名　**参加費**　無料
申込み　教育委員会事務局（☎83-1100㈹）

日本を代表する発酵食の「麹」。今回は日本食に欠かせない麹についてあれこれ学びます。Q＆A方式であなたの知りたいことにお答えします。

麹は何からできているの？
おいしい麹のレシピは？　など

催し　第35回雪翠会

斑入り山野草やヒスイ展示即売会を行います。
日　程　６月11日(土)、12日(日)
場　所　ヒスイテラス　主催　雪翠会
問合せ　☎090-7743-2303（代表携帯）

こどもたちのつぶやき あのね

ひまわり保育園の巻

『チューリップの中には…』
（３歳児）

晴れた日、保育園の花壇に咲いたチューリップを見に行った時のこと。

保育士「チューリップ、きれいに咲いてるね～!!」

子どもたちが自分の好きな色のチューリップに近づいて見ていると…。

Aくん「先生ー！チューリップの花の中にピーナッツある！」

保育士「えー!?ピーナッツ!?」

Aくんが指をさしているチューリップの中を見てみると…そこには黄色いおしべ。

黄色くてふさふさした花のおしべがピーナッツに見えたようです。

『みみずってグミ!?』
（４・５歳児）

畑で虫探しをしていると。

Aくん「あー、めっちゃでっかいみみず出てきた～。」

Bくん「えーどれどれ、見せて～。すごーい、でっかいねぇ。」

じーっと観察する子どもたち。

Aくん「なんかこのみみず、グミみたい。」

Bくん、保育士「グミ～!?やだ～。」

保育士「じゃあこのグミ、どんな味やろ？」

Aくん「うーん、そうやなぁ。やっぱりー、コーラ味かな！」

コーラ味のグミ！おいしそうに見えて…こない（汗）。

『おやつは○○○!?』
（２歳児）

Aくん「先生、今日のおやつは何？」

保育士「〝おっとっと〟やよ。」

Bくん「えっ！トトロ？あーってくちあけるん。おっきいんやよ！」

たしかに、発音は似ています。かわいい聞き間違いでした♥

広報クイズ 420

［問題］
①ロコモ（ロコモティブシンドローム）とは骨・関節・筋肉・神経などの障害によって「●●」「●●」といった機能が低下した状態をいいます。
A．「座る」「走る」
B．「見る」「聞く」
C．「立つ」「歩く」
②４月27日に行われた学校運営協議会で議論された内容は？
A．学校校時（時間割）の見直し等
B．夏休みのすごし方について
C．今年度の運動会について

［応募方法］
☆答えの記号、住所、氏名を書き、６月13日(月)までにハガキ（〒939－0793役場みんなで未来！課宛て・当日消印有効）もしくはメール（QRコード参照）でお送りください。正解者の中から抽選で３名に図書カードをプレゼントします。

交通事故発生状況調

４月末現在（　）内は前年同月比

	人身事故			物損事故
	件数	死者	傷者	
県　内	637件（－7）	12人（＋4）	708人（－40）	
入善警察署管内	6件（－1）	0人（－2）	6人（±0）	204件（－17）
朝日町	2件（－1）	0人（－1）	2人（±0）	48件（－16）

絵手紙イラスト大募集！　皆さん自慢の絵手紙・イラストを送ってください。アナログの場合は〒939-0793 役場みんなで未来！課宛て、デジタルの場合はQRコードよりメールに添付し、ペンネームを添えてお送りください。

夢に向かって羽ばたけ！ 未来の主役たち

鍛治　壬希くん
さみさと小学校６年

ぼくの夢は、ユーチューバーになることです。ユーチューブを見た人に楽しくなってほしいからです。ぼくはゲームをすることも好きなので、有名なプロゲーマーにもなりたいです。どんなゲームでも上手にできるゲームユーチューバーになって、三千万人以上にチャンネル登録をしてもらえるとうれしいです。

清水　陽介くん
あさひ野小学校６年

ぼくの夢は、プロ野球選手になることです。ぼくは今、野球を習っています。試合でホームランを打つと、とても気持ちいいし、うれしいです。また、プロ野球の試合を見ると、はく力があっておもしろいです。夢をかなえるために練習や試合をがんばっていきたいです。

金澤　紗羽さん
さみさと小学校６年

私の将来の夢は、水族館の飼育員になることです。カワウソやペンギンなど、かわいい生き物が大好きだからです。でも、家で育てることはできない生き物だから、将来は水族館の飼育員になって生き物達とふれあいたいと思っています。今よりもずっと生き物にくわしくなって、生き物を通して人を笑顔にしていきたいです。

高瀬　大智くん
あさひ野小学校６年

ぼくの夢は、プロサッカー選手になることです。ぼくは五さいのときにサッカーの試合を見て、興味をもち、サッカーを始めました。最初はうまくいかなかったけれど、今は、得点を決められるし、いろいろなことができるようになりました。これからも練習をがんばりたいし、他にも走ったり、自主練習に取り組んだりしていきたいです。

河﨑　陽向くん
さみさと小学校６年

ぼくの将来の夢は、まだ決まっていません。これから自分が本当にやりたい仕事をしっかりと決めていきたいです。そのためには、ショッピングモールや歯医者やレストランなど、さまざまなところで働いている人の様子をいろいろ見て、いつか自分の将来の夢をみつけていきたいです。そのため、しっかりとやるべきことをやりたいです。

野菜もう一品レシピ

野菜１人１日350gで健康生活！

トマトのマスタードサラダ

トマトにはβ-カロテンやリコピンなどが豊富に含まれています。活性酸素の働きを抑える抗酸化作用があり、動脈硬化やがん予防の効果が期待できます。リコピンは、皮の部分に多く含まれているため、皮ごと食べることをお勧めします。

《材料　２人分》

トマト	130ｇ
水菜	30ｇ
麺つゆ（４倍濃縮）	８ｇ
粒マスタード	７ｇ
水	７ｇ

《作り方》

①トマトは食べやすい大きさの乱切り、水菜は根元を切り落とし３㎝程度の長さに切る。

②ボウルに粒マスタード、水、麺つゆを入れて混ぜ、①を加えて和える。

《１人分の栄養価》野菜量 約80ｇ　エネルギー 30kcal　食塩相当量 0.8ｇ

朝日町食生活改善推進連絡協議会

お知らせ　朝日消防署からのお知らせ

■2022年度　全国統一防火標語

「お出かけは　マスク戸締り　火の用心」

家庭や職場・地域における防火意識の高揚を図ることを目的として、2022年度全国統一防火標語が決定しました。

火の元、火の取扱いに十分注意し、今一度防火に努めましょう。

■危険物安全週間の実施

「一連の確かな所作で無災害」

（令和４年度危険物安全週間推進標語）

実施期間　６月５日(日)～６月11日(土)

危険物安全週間は、危険物に関する知識の啓発、普及を図ることを目的に実施されるものです。ガソリン、灯油等の貯蔵・取扱いには、十分注意してください。

朝日町泊駅南公園整備構想案を提出

検討委員会において公園の整備案などを決定

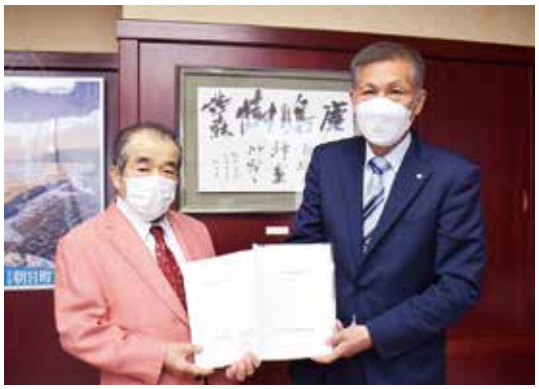

朝日町泊駅南公園整備検討委員会は、同委員会で作成した「朝日町泊駅南公園整備構想案」を４月27日、笹原町長に提出しました。

同委員会は宮口侗廸早稲田大学名誉教授が委員長を務め、令和２年９月から令和４年３月までの間に全６回開催されました。提出された構想案には、構想を策定するに至った背景や、公園を整備するにあたり、必要機能を検討するために実施した意向調査とその結果、平面レイアウト図や鳥瞰（ちょうかん）図を用いた整備構想などがとりまとめられました。

また、朝日町立地適正化計画策定委員会による「朝日町立地適正化計画案」についても、同じく同委員長を務めた宮口委員長が構想案と併せて提出しました。

※朝日町泊駅南公園整備構想の詳細については２ページをご覧ください。

町内小中学校の下校時間の繰り上げが決定

学校と地域が協働して子供を育む学校運営に向けて

「コミュニティ・スクール」設置に伴う学校運営協議会が４月27日、さみさと小学校で開催されました。

「コミュニティ・スクール」とは、学校運営に保護者や地域が関わり、学校関係者と協働して子供たちの豊かな成長を支える仕組みのことです。１回目の開催となった今回は、教員の働き方改革を推進する観点から、学校校時（時間割）の見直し等について議論されました。

（例）朝日中学校の時間割イメージ図　※着色…時間が短縮された箇所

これまでの時間割	
8：10～8：15	出欠確認
8：15～8：25	朝活動
8：25～8：35	朝の会
8：40～9：30	１限
9：40～10：30	２限
10：40～11：30	３限
11：40～12：30	４限
12：30～13：25	給食
13：30～13：45	清掃
13：50～14：40	５限
14：50～15：40	６限
15：45～16：05	帰りの会
16：15～	部活動
～17：30	下校時間

新しい時間割		
8：05～8：10	出欠確認	開始を５分早め、全体を５分短縮
8：10～8：20	朝活動	
8：20～8：25	朝の会	５分短縮
8：30～9：20	１限	
9：30～10：20	２限	
10：30～11：20	３限	
11：30～12：20	４限	雑巾がけ⇒モップ清掃に変更し、５分短縮
12：20～13：15	給食	
13：20～13：30	清掃	
13：35～14：25	５限	
14：35～15：25	６限	１０分短縮
15：30～15：40	帰りの会	間の１０分をなくす
15：40～	部活動	５分短縮
～16：50	下校時間	

下校時間が４０分短縮

議論の主な内容は、一日の時間割のうち、清掃方法を工夫して清掃時間を短縮したり、帰りの会や部活動の時間を短縮したりすることで児童・生徒の下校時間を繰り上げるというもの。この提案について、参加した町教委やPTA、学校関係者の間で話し合いました。

勝田民PTA会長は、子供が家庭でどのように過ごすかを今後考える必要があるとした上で、「教員の働き方改革を家庭から応援したい」と話したほか、各学校長や他の参加者からも意見が交わされ、全員がこの提案に賛成。小中学校の下校時間が繰り上げられることが決定しました。（具体的な時間割の変更については左記イメージ図参照）

このほか、小中学校の学校運営方針や、地域学校協働本部からの活動計画案についても話し合われ、全ての案件について承認されました。

朝日町防災会議で町地域防災計画を確認

新型コロナ対策に関する内容などを盛り込む

朝日町防災会議が４月27日、役場４階大ホールで行われました。新型コロナウイルス感染症予防のため、令和２、３年度は書面決議となりましたが、今年度は３年ぶりに実施。県警察本部や消防機関、あいの風とやま鉄道株式会社をはじめとした指定公共機関などから約40人が参加しました。冒頭で笹原町長は「町の安心・安全なまちづくりの推進に向け、各機関の立場からのご意見をもとに議論していきたい」とあいさつ。その後、事務局から新型コロナウイルス感染症に対応するための物資を備蓄・整備する内容を、町地域防災計画に盛り込む説明がされたほか、町水防計画や町の今後の防災施策が紹介されました。

灰つけワカメの天日干し！

出荷に備えて「初夏の風物詩」が本格化

宮崎のヒスイ海岸ではワカメ採りが始まり、５月９、10日には灰つけワカメ作りも併せて行われました。朝日町漁業協同組合の組合員とその家族、同町観光協会職員の約20人が、採れたワカメを灰つけワカメへと“変貌”させ、出荷に備えました。

ワカメ漁は波が小さく、風も弱く、海水が濁っていない、といった条件がそろった時でないと漁に出ることができないそうで、適期を見極める力を要するとのこと。また、わら灰も米の稲刈りの時期にあたる９、10月から準備が始まり、わら灰用にカットしたわらを大量に確保しておく必要があるんだとか。普段、家庭で出てきて当たり前のように食べている灰つけワカメは、職人の技が光る汗と努力の結晶なのですね。

今後は梱包されて６月ごろには順次出荷される予定です。ぜひご賞味ください。

ひまわり保育園で交通安全指導♪

交通安全指導で道路の渡り方を学んだよ

園児が道路の渡り方を学ぶ交通安全指導が５月10日、町立ひまわり保育園で行われ、同園の年長児であるゆり組さん26人が参加しました。入善警察署員による交通安全にちなんだ紙芝居の読み聞かせの後、同署の川原地域交通課長が紙芝居の内容からクイズを出題。ゆり組さんたちは大きな声で答え、交通安全について学んでいました。

実際に横断歩道を渡る場面では、署員の指導のもと、左右をしっかり見て車が来ていないことを確認し、手を挙げて渡っていました。川原課長が「皆さん上手でした。今日覚えたことをこれからも続けてください」とあいさつすると、ゆり組さんたちは元気な声で「はーい！」と返事していました。

その後、全園児でパトカーや移動交番車の前で記念撮影を行いました。

令和４年度 自治振興会長・町内会長が決まりました

■自治振興会連絡協議会

会長	浜川 悦郎
副会長	水島 一友
副会長	住吉 正弘

■自治振興会長

山崎	草原 庄一
大家庄	住吉 正弘
南保	大森 裕一
五箇庄	宮成 久雄
泊一区	浜川 悦郎
泊二区	廣田 克美
泊三区	魚津 寛
笹川	竹内 寿実
宮崎	佐田 正秋
境	水島 一友

■町内会長

●山崎

羽入	長津 久和
辻岩崎	名古屋義和
越	久保田良一
坊	常石 秀樹
小在池	七澤 英次
花房	草原 庄一
山崎新	水口 忠則
細野	小杉 義広
山王	小澤 政憲
殿町	鍋島 修次
湯ノ瀬	蓬澤 恭永

●大家庄

大家庄	弓野 秀人
井ノ口	石橋 尚俊
柳田	堂用 正信
三枚橋	藤田 豊彦
不動堂	水井 建松
横水	川端 昇
高野	高島 晴彦
下山新	住吉 真正
金山	清水 一朗
窪田	吉田 康明
舟川新	山崎 鋭機
下野	川瀬 實
藤塚	森田 慶次
横道	大井 寛

●南保

小越更	柚木 隆之
町南保	田村 宏
竹ノ内	江渕 兼一
高畠	清水 親志
谷	岩井 照男
長野	大森 裕一
蛭谷	竹内与志郎
池谷町	山本 孝二
明野	折谷 浩二
陽光台	岩井 智和
桜町一区	酒井 政雄
桜町二区	田中 幸彦
桜町三区	大久保栄子
桜町四区	宮成 久雄
桜町五区	小櫻 吉宏
桜町六区	鈴木 修
旭ヶ丘	石飛 秀生
月山	澤田 雅文
草野一区	折戸 和義
草野二区	追分多久実
草野三区	霜越 重栄
赤川東部	浜代司宏
赤川中部	佐渡 俊成
赤川西部	吉江 敏則

●泊一区

下横尾	石黒 優
温泉町	晴桜 真啓
上横尾	藤井 謙吉
よこお	山手 一樹
宮本町	長井 保男
橋向町	魚津 亨
神田町	高島 亮
東下町	木村 幸夫
西下町	草野 伸昭
東三浦町	八木 正則

お知らせ 骨粗しょう症検診を受けましょう

骨粗しょう症は、骨がスカスカになり、ちょっとしたことで骨折しやすくなる状態をいいます。

骨折をして初めて骨粗しょう症と分かることもあるほど、骨の健康は自分では分かりません。骨粗しょう症検診を受けて、骨折・寝たきりを予防しましょう！

※受診の際は、マスク着用や手洗い・消毒等、新型コロナウイルス感染症対策にご協力をお願いいたします。

対象者 今年度中に40歳、45歳、50歳、55歳、60歳、65歳、70歳を迎える女性
※対象者には個別案内を郵送しています。

実施場所 あさひ総合病院、坂東病院

検診内容 問診、骨量測定、事後指導

実施期間 ６月１日(水)～10月31日(月)

料金 500円
(ただし、70歳の方は無料)

問合せ 保健センター（☎83-3309）

お知らせ 今年度44～60歳の男性は 風しんの抗体検査を受けましょう！

早めの受診をお勧めいたします

対象者は、風しんの抗体検査・予防接種が無料で受けられます。対象者には今年度にクーポン券を郵送しています。（これまで本事業にて受けられた方は対象外です）

対象者 昭和37年４月２日～
昭和54年４月１日生まれの男性

実施機関 抗体検査は、本事業に参加している全国の医療機関のほか、町の特定健診会場や、勤務先の健診で受けられます。（ご希望の場合は勤務先にお問合せください）

問合せ・窓口
保健センター（☎83-3309）

中三浦町	照井 忠行	
西三浦町	久野木 長	
泊二区		
中町	水島 健	
弥生町	荒川 武彦	
大屋	脇山 正美	
本町	佃 恵志	
幸町	近江 諭	
上町	草野 昭二	
清水町1丁目	髙澤 昭二	
清水町2丁目	松下 義和	
清水町3丁目	笹川 徳夫	
中草野	丸岡 武志	
東草野（1区）	廣田 克美	
〃（2区）	山田 克宏	
西町	浜川 幸樹	
松涛町	柳沢 辰栄	
若草町	山崎 均	
向陽町	蓬澤 恭永	

泊三区		
沼保	犬田 優	
荒川1丁目	田畑 力也	
荒川2丁目	野崎 浩司	
荒川3丁目	川上 信之	
荒川4丁目	平柳 尚	
荒川5丁目	小杉 洋平	
栄町	越間 勇二	
末広町	大菅 博	
下道下	平沢 滋康	
中道下	水野 靖弘	
上道下	越前屋 進	
平柳1区	黒坂 裕彦	
平柳2区	大平 純二	
笹川		
甲子	長井 浩信	
築山	竹内 俊之	
中央	竹内 弘	
宮平	深松 久子	
諏訪	折谷 秀幸	
盈進	長井 靖彦	

宮崎		
一組	植木 久市	
二組	扇谷 康志	
三組	扇谷 高照	
四組	佐田 賢一	
五組	濵田 清達	
六組	口岩 仁一	
七組	青嶋 直通	
境		
一区	大平 豊	
二区	水島 靖	
三区	水島 康寿	
四区	水島 義晴	
五区	水島 正尊	
六区	水島 秀博	
七区	水島 一友	
八区	水島 茂雄	
九区	川口 俊也	
十区	水島 清保	
十一区	矢口 英資	
大平	根建 学	

お知らせ　あなたのお口の健康は大丈夫？ 10年に１度、受診のチャンスです！

歯周疾患検診を受けましょう！

歯周疾患は自覚症状を伴わずに発生することが多く、疾患がある程度進行した時点で症状が生じます。口臭や歯肉の腫れ、歯のぐらつきなどは歯周疾患が原因かもしれません。

定期的に歯や歯肉の健康状態を検査し、適切な指導を受けましょう。

対象者　令和４年度中に40歳、50歳、60歳、70歳を迎える節目年齢の方
※対象者へは受診券を郵送しています。

実施場所　町内の歯科医院（※要予約）

検診内容　問診、歯周組織検査、結果説明

実施期間　６月１日(水)～10月31日(月)

料　金　500円（ただし、70歳の方は無料）

問合せ　保健センター（☎83-3309）

あさひ日和

「ノッカルあさひまち」についての行政視察が増えています。今年度に入ってからは、氷見市長、神奈川県横浜市職員、本日も小矢部市議員と担当課職員の方にお越しいただきました。さらに20日には富山市議会の方々も視察に来られる予定です。公共交通については全国的な課題の一つでありますが、まさか横浜市が「ノッカルあさひまち」について視察に来られるとは不思議に感じました。聞くところによると、古い団地で高齢化率が40%を超えるような地域があり、坂道などにより公共交通の空白地帯があることから「ノッカルあさひまち」の仕組みを応用できないかということでおいでになりました。昨年度においても、川崎市の市議会議員、長野県、埼玉県から市町村議員、富山県議会議員団の方にお越しいただいただけではなく、博報堂さんの方に高岡市や氷見市等に赴いていただき、取り組みについて説明を行っています。

多くのマスコミ等に取り上げていただいており、県内外から注目を浴びています。この取り組みが公共交通のモデルとなり、全国各自治体で応用していただければ大変嬉しいことです。これもひとえに博報堂さんのお力添えが生かされています。

朝日町長　笹原靖直
【５月12日記】

郷土作家企画展　朝日町立ふるさと美術館

追悼　岩井幸子　木版画展

―永遠（とわ）に輝く―

5月27日(金)～7月18日(月・祝)

ふるさと美術館では、昨年ご逝去された朝日町を代表する木版画家、岩井幸子氏の追悼展を開催いたします。

観覧料：大人300円　小中高生100円
（こどもパスポート持参の場合は付添いの方1名まで無料）
休館日：火曜日
開館時間：午前9時～午後4時30分
（入館は午後4時まで）
※正午～午後1時までは換気・除菌のため休館。
入館時はマスク着用・消毒・検温にご協力ください。
連絡先：朝日町東草野466―8
☎0765―82―0094

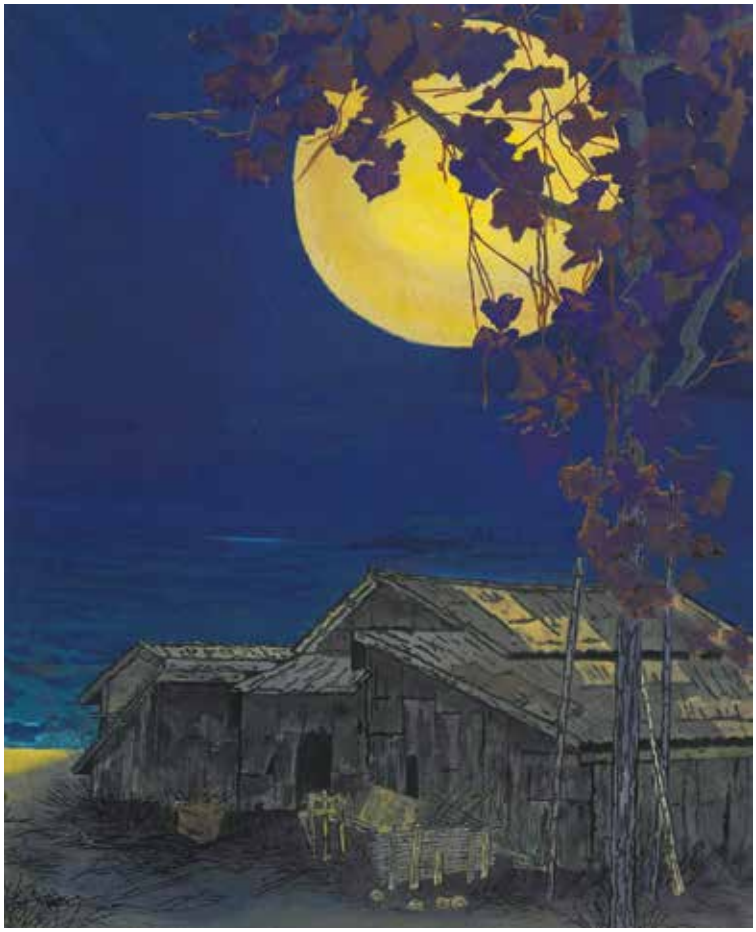

十三夜（二〇一八）

2012年に当館において開催した初個展　―夢無限―から10年。
今展は12年以降の新作・近作そして代表作を中心に、明るく聡明なご本人の性格がそのまま映し出された小作品を多数展示いたします。
亡くなる数カ月前まで気丈に展覧会を成功させた力強さや、優しさ、そしてこれまでの素晴らしい版画人生を振り返り、岩井幸子氏の真の魅力に迫ります。

五月の園

まいぶんKAN「子ども縄文講座2022」参加者募集

小学４年生～中学生を対象に、まいぶんKANで縄文講座を開きます。
朝日町の縄文時代を知ってみよう！

【日時】①令和４年６月11日(土)・12日(日) 午後２時～（約45～60分）※１回コースです。
【会場】まいぶんKAN（朝日町不動堂214）
【参加費】100円／人（材料費）※付添いの方の展示室入場は100円
【人数】各日10人（電話申込み・先着順、定員になり次第受付終了）
【参加条件】町内外の小学４年生～中学３年生
【内容】展示室の見学、土器の模様付け体験、縄文ガーデン体験
【持ち物・服装】筆記用具、水筒、帽子、汚れてもよい服・靴
【その他】小学生の場合は必ず大人の付添い（１人まで）をお願いします。
※新型コロナ感染症の影響により、計画を変更・中止する場合があります。

医療の現場から

令和４年度病院事業会計予算と町の財政支援について

あさひ総合病院　事務部長
野口　正人

あさひ総合病院は地域の中核病院として、新型コロナウイルス感染症の対応を含め町民の皆さんが必要とする医療と介護の提供に取り組んでいます。

令和４年度の病院事業会計予算は前年度比0.3％増の39億4,427万円（歳出総額）となりました。病院では高齢化が進展する中、地域全体で高齢者を支える仕組みを強化し、「高齢者医療の先進モデル」となる病院を目指し、取り組みを進めています。一方で、新型コロナウイルス感染症の感染拡大による受診控え等の影響もあり、経営が厳しい状況にあることから、※町一般会計からの財政支援（繰入金）を前年度より１億1,756万５千円増の７億2,046万円を今年度予算に計上しています。今後も新型コロナ対応や手術、救急、在宅医療を含めた医療提供体制を維持するとともに経営改善にも努めてまいります。

※町一般会計から公営企業会計に繰出しを行ったときは、その一部について地方交付税等において町へ財源措置されるため、繰入金の全てが町の財政負担となる訳ではありません。

にこにこスポーツ広場

今月は「バドミントン」です

月に１回、スポーツ推進委員と一緒にいろいろな運動を楽しみませんか？
一人でもOK！友だちや親子、三世代でもOK！です。

■日時　６月22日(水)　午後７時～８時30分　■会場　サンリーナ第１体育館
■参加費　100円（傷害保険代等）
◎どなたでも参加できます。（親子、三世代歓迎！）
※新型コロナウイルス感染症の発生状況により中止となる場合があります。
● 問合せ ●　教育委員会事務局　スポーツ係（☎役場内線323）

スポーツ SPORTS

▼令和４年　第41回春季ゲートボール大会（４月10日　サンリーナ屋内グラウンド）

1位　笹川
2位　宮崎
3位　たんぽぽ

▼パークゴルフ　第12回会長杯（４月17日　あさひヒスイ海岸パークゴルフ場）

男子の部
1位　渡辺　武
2位　瀬沼　忠男
3位　寺田冨士夫

女子の部
1位　細井　盟華
2位　下沢真知子
3位　大浜佳代子

▼パークゴルフ　５月例会兼県選手権（東部）予選（５月１日　あさひヒスイ海岸パークゴルフ場）

男子の部
1位　山本　光夫
2位　寺田冨士夫
3位　辻榮　哲男

女子の部
1位　竹中磨紀子
2位　細井　盟華
3位　大浜佳代子

▼パークゴルフ　2022年春季ペア大会（５月９日　あさひヒスイ海岸パークゴルフ場）

男男ペアの部
1位　魚津　武義、下澤京三朗
2位　高野　龍一、根塚　豊和
3位　岡本　輝夫、大菅　隆夫

男女ペアの部
1位　川上　由夫、相馬　紀子
2位　村瀬　克幸、中谷美佐子
3位　本波　博之、大田真理子

６月のスポーツ行事予定

●郡体中学バスケットボール大会、サッカー大会、ソフトテニス大会
４日(土)　サンリーナ　第１体育館他
●パークゴルフ　月例会兼北日本新聞社長杯予選
４日(土)　あさひヒスイ海岸パークゴルフ場
●郡体一般バレーボール大会
４日(土)　サンリーナ　第２体育館
●朝間野球大会
４日(土)、11日(土)、25日(土)
サンリーナ　グラウンド
●郡体総合開会式、一般ビーチボール大会、一般バレーボール大会、柔道大会
５日(日)　サンリーナ　第１体育館他
●新川地区中学総合バスケットボール選手権大会
11日(土)、12日(日)
サンリーナ　第１、２体育館
●サッカー協会イベント
11日(土)、18日(土)、25日(土)
サンリーナ　屋内グラウンド他
●郡体一般ソフトボール大会
12日(日)　サンリーナ　グラウンド
●朝日町民サッカー大会
12日(日)　サンリーナ　多目的広場
●パークゴルフ　第11回あさひオープン
13日(月)　あさひヒスイ海岸パークゴルフ場
●U10バスケットボール新川地区大会
18日(土)　サンリーナ　第１体育館
●親子ふれあいフェスティバル
18日(土)　サンリーナ
第２体育館　グラウンド
●朝間野球郡大会
18日(土)　サンリーナ　グラウンド
●朝日町夏季ミニバスケットボール大会
19日(日)　サンリーナ　第１体育館
●郡体一般バドミントン大会
19日(日)　サンリーナ　第２体育館
●町民ゴルフ大会
19日(日)　棚山ゴルフ倶楽部
●U８・U６サッカー教室
19日(日)、26日(日)
サンリーナ　多目的広場
●春季お楽しみビーチボール大会
23日(木)、24日(金)
サンリーナ　第１体育館
●町民野球大会
26日(日)　サンリーナ　グラウンド

※日程は変更になる場合があります。

お知らせ　６月のマイナンバーカード窓口の延長日

マイナンバーカードの受取は、原則として申請者本人が住民・子ども課窓口に来る必要がありますが、平日の開庁時間内にマイナンバーカードの受取が難しい方のために、交付窓口の延長を実施します。

また、これからマイナンバーカードの申請をしたい方やマイナポイントの予約・申込手続がお済みでない方のお手伝いも併せていたします。ぜひご利用ください。

延長日　６月３日(金)、17日(金)
時　間　午後７時まで
場　所　住民・子ども課　①窓口
受付内容
・マイナンバーカードの交付
（交付通知ハガキをお持ちの方）
・マイナンバーカードの申請補助
・マイナポイントの手続補助
・健康保険証としての利用登録補助
・公金受取口座の登録補助
問合せ　住民・子ども課（☎役場内線131・132）

朝日町長選挙
笹原靖直氏　再選

６月12日任期満了に伴う朝日町長選挙は５月17日告示され、現職の笹原靖直氏（67歳・草野）のほかに立候補の届出がなく、４年前の平成30年に続いて笹原氏が無投票で再選を果たしました。新任期は６月13日から４年間。

笹原氏は、朝日町議会議員を経て、平成26年の朝日町長選挙で初当選。当選３回。

◀５月23日、役場にて当選証書付与式が行われました

ノッカルあさひまち
新規の利用者さま募集中！

■あなたの周りに移動手段を必要としている方はいませんか？

ノッカルは、バスやタクシーと同じく町内のお出かけ手段の一つです。少しでもノッカルが気になっている方や、移動手段にお困りの方が周りにいましたら、ぜひノッカルをご紹介ください！ご自宅へお伺いし、丁寧にご説明させていただきます！

■ノッカルはこんな方におすすめです！

・平日の移動にはバスを使っているけど、休日も出かけたい方
・最近運転免許を返納した、または返納をお考えの方
・主に家族の送迎に頼っているけど、移動の選択肢を増やしたい方

お問合せ：役場住民・子ども課　☎83-1100

ノッカルの特徴を知ろう！
ノッカルあさひまちＱ＆Ａ

よくお問合せいただく疑問をまとめました！他にご質問があればいつでもお問合せください！

■ノッカルとバスは何が違うの？

目的地に直接行けることと、土日や祝日も運行している点がノッカルの特徴です。乗りたい日の前日夕方５時までに、地区別の時刻表からお好きな便を予約するだけ！

■ドライバーは一般の方が行っているの？

講習を受けた朝日町の住民ドライバーさんが、出かけるついでに皆さんを乗せてくれます。ノッカルをきっかけにご近所同士の交流が生まれるかもしれません！

お問合せはお気軽に！　役場住民・子ども課　☎83-1100
朝日町公式ホームページ（https://www.town.asahi.toyama.jp/）
「行政情報」＞「朝日町の概要」＞「交通」＞「ノッカルあさひまち」

あなたの本箱

朝日町図書館
☎83-0574

《新しい本》

一般書

戦争は女の顔をしていない　全3巻　スヴェトラーナ・アレクシエーヴィチ原作
日本人なら知っておきたい世界が驚く日本のすごい科学と技術　左巻健男ほか
妻はサバイバー　永田豊隆
猿と猿回し　畠山健二、山口恵以子

小説

余烈　小栗さくら
流転　笹本稜平
ファミリア・グランデ　カミーユ・クシュネル
もうやってらんない　カイリー・リード

●本の紹介

『記憶とつなぐ　若年性認知症と向き合う私たちのこと』
下坂厚、下坂佳子 著

簡単な計算を間違えたり、家に忘れ物をしてきたり、なんだかおかしいなと思っていた46歳の夏、アルツハイマー型若年性認知症の診断を受けた下坂厚さん。病名を告げられた当時、目の前が真っ暗になっていた彼だが、支援団体との出会いをきっかけに光が差しはじめる。

当事者とその家族だからこそ伝えられる、認知症についてよく知ることのできる一冊。

●絵本の読み聞かせ会のお知らせ

日　時　6月4日(土)、11日(土)、18日(土)
午前11時～11時30分
場　所　図書館　おはなしのへや
読み手　朝日町読み聞かせグループ

どなたでも
ご参加
いただけます

●イベントのご報告

GW中、図書館では３つのイベントが開催されました。たくさんのご参加をありがとうございました。

①としょかんこいのぼり

うろこ型のメッセージカードに思い思いの夢や気持ちを書いていただきました。

②ワークショップ
「ありがとうをつたえよう！」

あいにくのお天気でしたが、カーネーションの花束型メッセージカードをみんなで楽しく作りました。

③第10回よみ聞かせ会～井口文秀を讃えて～
(朝日町読み聞かせグループ主催)

絵本の読み聞かせや紙芝居、オカリナ演奏など盛りだくさんの楽しいイベントとなりました。

○整理休館のお知らせ

今月の整理休館日は、６月23日(木)です。

朝日町地域おこし協力隊　活動日誌

今回は、あさひ農学舎で農業を学ぶ新規隊員、松崎祐子（まつざきゆうこ）さんをご紹介します！

5月9日、笹原町長から委嘱状を受け取った松崎さん

富山市出身で、高校を卒業後、上京し、自動車関連の出版社に入社しました。バイクや車関連の編集部でライターとして約15年間活動した後、フリーランスで独立し、現在に至ります。朝日町の第一印象は自然がいっぱい！海も山も近いので、趣味のツーリングが気持ちよさそうですね。

これからは研修先で米や野菜作りを学びながら、ブルーベリーにも挑戦し、観光農園を運営することが目標です！地元の方や観光客と直接ふれあって朝日町のよさを知り、町の農作物を県内外だけではなく、海外にもアピールしていけるように取り組んでいきたいですね。

町の耳より交通情報
おでかけあさひ

通院手段にも公共交通が便利です！

病院への行き帰りに、公共交通機関を利用する方が増えています。

●定期的に同じ診療科を受診する
●滞在時間がだいたい決まっている

こんな方は、マイカーやご家族の送迎以外に公共交通機関の利用も検討してみてはいかがでしょうか。

診察時間があらかじめ分かる場合は事前に**ノッカル**を予約、複数の科を受診するなど診察時間が不確定の場合は**バス**や**タクシー**と、通院目的に合わせた利用が可能です。

公共交通それぞれの上手な活用方法もご提案させていただきますので、気になる方はお気軽にお電話ください！

お問合せ：役場住民・子ども課
☎83-1100

朝日町ロケ映画「幻の蛍」舞台挨拶付き特別上映会開催！

「幻の蛍」は、富山県出身・在住で弱冠23歳の伊林侑香監督が初めてメガホンをとった長編劇映画。2021年に全編オール富山ロケにて撮影が行われ、朝日町の笹川の風景やほたる交流館、正覚寺、泊高校、さみさと小学校、沼の保公園、泊の街中が作中に次々登場します。全国公開に先駆けて７月３日(日)朝日町で特別上映会を開催します。伊林監督とキャストの舞台挨拶付きです。お得な前売券をアゼリアホールで販売中ですので、ぜひお誘いあわせの上、ご来場ください。

｜日　　時｜　令和４年７月３日(日)　①10：00～12：00　②13：30～15：30
｜定　　員｜　各回150名
｜会　　場｜　アゼリアホール
｜チケット｜　お得な前売券（1,300円）をアゼリアホールで販売中！
（当日券：一般　1,500円、高校生以下（３歳以上）　1,000円）
｜お問合せ｜　(一社)朝日町観光協会　☎83-2780

～ 東大生と考える「稼ぐ力」～

町では県の「中山間地域フィールドスタディ政策協働推進事業」を活用し、東京大学の学生と共に、町における「稼ぐ力」の創出を考えていただける方を募集します。
地域資源を活用した豊かさに繋がる取り組みを一緒に考えてみませんか。

―　まちづくりに関心のある方のご応募をお待ちしております　―

【募集期間】令和４年６月１日(水)～６月20日(月)
【募集人員】若干名
【応募資格】朝日町在住で、満18歳以上の方（※高校生は除く）
【活動内容】学生と地域資源を活用した「稼ぐ力」の創出に向けて検討（年数回）を重ね、年度末に施策の提言発表をサポートする活動（※ボランティア）
【応募用紙】①朝日町役場　総合案内（１階）　および　企画財政課（２階）　に配置
②町ホームページから所定の様式をダウンロード
【応募方法等】応募用紙に必要事項を記入し、期間内に郵送・e-mail・FAXまたは役場企画財政課まで直接ご持参ください。
※締め切り後、応募書類を審査のうえ選考します。
【提　出　先】〒939-0793　朝日町道下1133番地　朝日町役場企画財政課
☎83-1100（内線213）　FAX 83-1109
e-mail：kikaku@int.town.asahi.toyama.jp

スマート端末保有率は70％！

町民アンケートの結果をご報告します

町では、令和４年２月から３月の期間、全町民のデジタル端末利用状況や、ノッカルおよびポHUNTの認知度合いを確認するため、株式会社博報堂と連携し、アンケートを行いました。このアンケート結果は、DX（デジタルトランスフォーメーション）を活用した、より暮らしやすいまちづくりを検討するための基礎資料として活用します。町民の皆さまにはご協力いただき、ありがとうございました。

対象者：全世帯（全町民、ただし町内会未加入者は除く）、回答者数：7,026人

■デジタル端末利用状況

保有端末	
ガラケー保有	14%
スマホ保有（らくらくホン以外）	57%
らくらくホン保有	11%
タブレット保有	11%
端末非保有	18%
スマート端末保有	70%

利用機能	
通話利用	76%
LINE利用	58%
カメラ利用	62%
メール利用	63%
その他アプリ利用	46%

スマホ利用意向（非保有者）	
今後利用したい	24%
利用するつもりはない	68%
無回答	8%

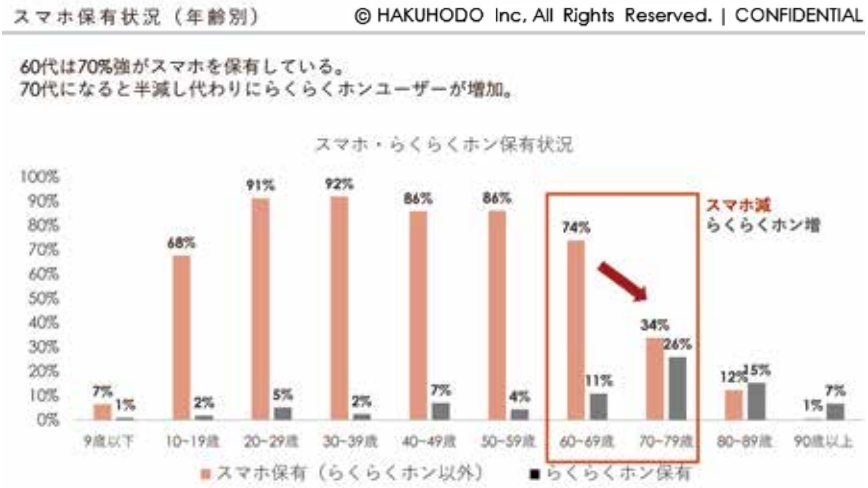

【上記の表やグラフの他、一部抜粋して紹介】

・スマホ利用意向（性年齢別）　60代の男性41％、女性38％がスマホを利用したいと考えていることから、男性の方が若干意向が強い。

・利用機能（年齢別）　20～40代では80％を超えてLINEを使用。50代の82％、60代の71％、70代の42％がLINEを利用している一方、50代の85％、60代の80％、70代の57％がメールを利用。70代を境にLINEの利用率は低下するが、メールの利用率との差は10％前後程度にとどまる。

➡ 回答者の内、スマート端末保有率が70％となり、町がDX施策を進めるにあたり、LINEの活用やデジタル活用全般について一定の受容性を確認

■ポHUNT関与

ポHUNTを認知していた町民は全体の44％。そのうち７％がLINEで、３％が紙で参加

➡ 広報次第でより多くのユーザー参加が見込める

■ノッカル関与

ノッカルを認知していた町民は全体の83％。利用経験があるのは、そのうちの３％

➡ 利用者増加施策の検討も必要

アンケート結果の詳細は、町ホームページにも掲載しています。併せてご覧ください。

● 朝日岳山開き登山会参加者募集！ ●

夏山登山シーズンを迎えるにあたり、朝日神社にて山開き・登山安全祈願祭を執り行うため、「朝日岳山開き登山会」を開催します。感染症対策を取りながら、朝日岳での楽しい時間を過ごしましょう。

◆**開 催 日**　７月２日(土)～３日(日)
◆**参加資格**　富山県民限定／10歳以上65歳未満の方
◆**定　　員**　20名　※６月22日(水)締切（先着順）
◆**参 加 費**　一般20,000円　小学生12,000円
◆**お申込み先**　(一社)朝日町観光協会　☎83-2780

募集 地域密着型サービス事業者の募集について

新川地域介護保険・ケーブルテレビ事業組合では、管内で「介護保険の地域密着型サービス」を行う事業者を募集します。

地域密着型サービスは、高齢者が要介護状態になっても可能な限り住み慣れた自宅または地域で生活を継続できるように、身近な地域で提供されるものです。

募集要項等、詳しくは当組合ホームページ（https://www.niikawa-kaigohoken.jp）をご覧ください。

募集期間　６月30日(木)まで

問 合 せ　新川地域介護保険・ケーブルテレビ事業組合
☎57-3303

募集 朝日町会計年度任用職員

募集職種

①総合窓口（１名）、②宮崎駅前トイレ清掃（１名）、③保育士（若干名）、④保健師（１名）、⑤学校消毒作業員（１名）、⑥バス運転手（若干名）、⑦薬剤師（１名）、⑧介護支援専門員（１名）、⑨看護補助（若干名）

申込方法や詳細は、町ホームページをご覧いただき、お問合せください。

申込み・問合せ

総務政策課人事係（☎役場内線221・222）
あさひ総合病院事務部総務課（☎83-1160）

お知らせ 日本身体障害者団体連合会

日本身体障害者団体連合会では、地域の身体障害者の福祉推進を図るため、福祉用具のカタログ販売事業を実施しています。この事業の売り上げの一部は、朝日町身体障害者協会に還付され、協会運営の拡充および推進に活用させていただきます。令和３年度の実績は下記のとおりです。今後とも、本事業にご理解とご協力をお願いします。

令和３年度	朝日町売上実績	749,819円
還付金額	富山県身体障害者福祉協会	37,491円
	朝日町身体障害者協会	18,700円

問合せ　朝日町身体障害者協会
☎83-0576（朝日町社会福祉協議会内）

募集 町営住宅空室状況

町営住宅の入居者を募集します

・向陽町団地　―　３戸
・旭ヶ丘団地　―　８戸

公募期間　６月15日(水)午後５時15分まで（ただし土曜・日曜・祝日は除く）入居資格や申込方法などのお問合せは、建設課（☎役場内線245）

お知らせ ハーブまつり

日時　６月19日(日)　午前10時～午後１時頃

場所　ハーバルバレーおがわ（朝日町山崎湯ノ瀬）

内容　ハーブ観賞や、園内のハーブを利用してのフラワーアレンジメント、リース作り体験、ハーブティーの振る舞い

問合せ　建設課
（☎役場内線261）

お知らせ 「納涼あさひまつり2022」中止のお知らせ

新型コロナウイルス感染症の感染状況が不透明なことを鑑み、今年の「あさひまつり」は開催できないと判断し、やむなく中止とさせていただきました。

毎年、楽しみにしておられる皆さまに、このようなお知らせをすることになり非常に残念ですが、ご理解いただきますようお願いします。

問合せ　あさひまつり実行委員会事務局（☎83-2280）

お知らせ 年金だより

～国民年金保険料は納付期限までに納めましょう～

令和４年４月分から令和５年３月分までの国民年金保険料は、月額16,590円です。

保険料は、日本年金機構から送付される納付書により、金融機関・郵便局・コンビニで納めることができます。また、便利でお得な口座振替のほか、クレジットカードによる納付やインターネットを利用しての納付もあります。

毎月の保険料の納付期限は「翌月の末日」です。

保険料の納め忘れがあると、障害や死亡といった不慮の事態が発生したとき、障害基礎年金や遺族基礎年金が受けられない場合があります。

なお、所得が少ないなど保険料の納付が困難な場合には、保険料が免除・猶予される制度があります。

また、新型コロナウイルス感染症の影響により収入が減少した場合、令和２年２月分以降の保険料の納付が免除・猶予される臨時特例措置も設けられています。

魚津年金事務所または役場の国民年金窓口へご相談ください。

詳しくは魚津年金事務所（☎24-5153）まで。

【納期限のお知らせ】「町県民税（１期）」の納期限が６月30日(木)となっております。
納め忘れのないようお願いいたします。（６月中旬に納税通知書を送付予定）

お知らせ　６月議会のご案内

14日(火)　開会、提案理由説明、議案細部説明、質疑
20日(月)　代表・一般質問
21日(火)　一般質問
27日(月)　委員長報告、質疑、討論、採決、閉会
☆本会議の模様を、みらーれTVまたはYouTubeで、【14日(火)：午前10時】、【20日(月)：午前９時】、【21日(火)：午前10時】、【27日(月)：午前10時】より生中継します。

この時間に視聴できなかった方も、放送後にYouTubeで録画放送が視聴できます。(YouTube放送は役場HPの「議会の日程」ページから視聴可能です)

問合せ　議会事務局（☎役場内線331）

お知らせ　令和４年度狩猟免許試験、狩猟免許更新に係る適性試験および講習を実施します

●狩猟免許試験

試験日時　①令和４年８月27日(土)　午前10時～
②令和５年２月16日(木)　午前10時～

申請期間　①令和４年７月19日(火)～８月２日(火)
②令和５年１月13日(金)～１月27日(金)

試験場所　富山県民会館　７階会議室

受験手続　狩猟免許申請書等を富山県生活環境文化部自然保護課または富山県新川農林振興センターへ提出

●狩猟免許更新に係る適性試験および講習

試験・講習日時　①令和４年８月７日(日)　午前９時～
②令和４年８月８日(月)　午前９時～

試験・講習場所　富山県総合体育センター　１階会議室

受験手続　狩猟免許更新申請書等を富山県生活環境文化部自然保護課または富山県新川農林振興センターへ提出

※各詳細はお問合せください。

問 合 せ　富山県生活環境文化部自然保護課
(☎076-444-3397)
富山県新川農林振興センター企画振興課
(☎22-9136)

お知らせ　洪水情報を緊急速報メールで発信します！

国が管理する黒部川で、氾濫の危険が高まった時、緊急速報メールが自動で発信されます。また、雨の降り方や黒部川の今の水位・流量等さらに詳しい情報は、「黒部河川事務所ホームページ」または「川の防災情報」で確認することができます。

問合せ　国土交通省黒部河川事務所
(☎52-1122)

黒部河川事務所ホームページ

募集　令和５年度採用 新川地域消防組合・消防職員を募集します

採用予定職種および人員
消防職（上級）　消防士／３名程度

受験資格　※次のいずれも満たす方
・新川地域消防組合管轄区域内に住所を有する方
（採用されるまでに新川地域消防組合管内に居住する方を含む。）
＊新川地域消防組合管轄区域：黒部市、入善町、朝日町
・平成６年４月２日から平成13年４月１日までに生まれた方
・学校教育法に基づく大学（短期大学を除く。）を卒業した方もしくは令和５年３月31日までに大学を卒業見込みの方または大学卒業程度の学力を有する方

試験の日程　第１次試験　７月９日(土)

申込方法
受験申込書を新川地域消防本部総務課職員係に持参または郵送にて提出してください。受験申込書は消防本部等で配布するほか、新川地域消防組合ホームページ(http://www.niikawa119.jp/）からダウンロードすることができます。

受付期限　６月13日(月)

問 合 せ　新川地域消防本部　総務課職員係
(☎54-0119)

募集　朝日町立地適正化計画（案）のパブリックコメントについて

朝日町では現在、「朝日町立地適正化計画」の策定を進めています。立地適正化計画とは、全国的な人口減少や高齢化に対応した持続可能なまちづくりを推進するため、都市再生特別措置法の一部改正（平成26年８月施行）に基づき、策定するものです。

この計画（案）について、町民の皆さんの意見を募集します。

１．対象計画　朝日町立地適正化計画（案）
２．募集期限　６月９日(木)
３．対 象 者　①町内に在住・在勤・在学の方
②町内に事務所または事業所を有する方、法人等
４．閲覧場所　朝日町ホームページ
５．提出方法および提出先
(1)　指定の用紙に必要事項を記入の上、郵送またはFAXもしくは電子メールアドレスにて送付いただくか、役場建設課まで、直接お持ちください。
(2)　指定の用紙は、朝日町ホームページからダウンロード、または建設課にて受け取れます。

問合せ　建設課　☎83-1100（内線243）　FAX 83-1109

募集　警察官・警察事務職員を募集しています

令和４年度富山県警察職員採用試験（第２回）の申し込みが開始されます。

興味のある方は、**入善警察署**までご連絡ください。

職種　①警察官　男性Ａ（大卒）　女性Ａ（大卒）
男性Ｂ（大卒以外）　女性Ｂ（大卒以外）

申 込 期 間：７月22日(金)～８月12日(金)
第一次試験：９月18日(日)　富山工業高校
②初級警察事務（採用時18歳以上21歳以下）
申 込 期 間：７月22日(金)～８月５日(金)
第一次試験：９月25日(日)　富山県民会館
③初級警察事務（障害者）（採用時18歳以上35歳以下）
申 込 期 間：７月22日(金)～８月５日(金)
第一次試験：10月23日(日)　ボルファートとやま
④就職氷河期（採用時36歳以上52歳以下）
申 込 期 間：７月22日(金)～８月５日(金)
第一次試験：９月25日(日)
富山県農協会館
（東京）全国町村会館

申込み・問合せ　入善警察署（☎72-0110）

6月 お知らせカレンダー

●健康インフォメーション

保健センター ☎83-3309 ※印は母子手帳持参

事業名	対象者
健康体操教室	希望される方
健康相談	・健康に関すること・健診結果 ・子育てに関すること・栄養、離乳食 ・心の健康（うつ病）に関すること ・予防接種　など ＊ご希望の方は、お気軽にご相談ください。 ＊電話相談は随時受け付けます。
4か月児健診※	令和4年2月生まれ
10か月児健診※	令和3年8月生まれ
1歳6か月児健診※	令和2年10、11月生まれ
3歳児健診※	平成30年12月、平成31年1月生まれ

事業名		対象者
歯科健診	2回目フッ素塗布※	令和2年4、5月生まれで、通知のあった方
	3回目フッ素塗布※	令和元年10、11月生まれで、通知のあった方
	4回目フッ素塗布※	平成31年4月、令和元年5月生まれで、通知のあった方
ママカフェ※		妊婦さん、生後1歳未満の赤ちゃんとママ・パパ・ご家族（予約不要） ＊利用料は無料で、飲食はありません。 ＊身体計測用にバスタオルをお持ちください。
もうすぐパパママ教室※		妊婦さんとパパ （妊婦さんだけでの参加も可能です。母子保健推進員がいますので上のお子さんもご一緒にどうぞ。参加希望の方は事前にご連絡ください。）

●介護予防インフォメーション

役場健康課　地域ケア係（地域包括支援センター）　☎83-1100

☆介護予防（まめなけ）カフェ、オレンジカフェの参加者へのお願い

感染予防、「3密」を避けるため、以下の点にご協力ください

○マスクの着用　○入室前に手洗いまたは手指の消毒　○参加前（自宅）の体温測定　○人数制限を行う場合があります

以下の方は参加の自粛をお願い致します

○発熱（体温37度以上）のある方　○体がだるい・咳がでるなどの風邪症状のある方
○嗅覚異常・味覚異常のある方　○体調が悪い方　○過去14日以内にせきや発熱（37度以上）、倦怠感で医療機関を受診した方　○過去14日以内に感染が発生している地域（県外）に訪問歴がある方

行事名	対象者	概　要
介護予防（まめなけ）カフェ	概ね65歳以上の方　注1）	介護予防に関するミニ講義や脳トレをします。 講師：ケア・カフェ　フクロウ（福老）萱原 泉氏　※実費100円（茶菓代）
もの忘れ・認知症無料相談会	・もの忘れが気になる方 ・認知症予防に関心がある方 ・家族のことで相談したい方	個別相談会になります。事前に役場健康課地域ケア係まで予約をしてください。

注1）感染予防のため、人数制限をさせていただく場合があります。会場での飲食はありません。

※新型コロナウイルス感染症の発生状況によっては、中止・延期になる可能性がありますので、開催の有無につきましては、役場健康課までお問合せのほど宜しくお願い致します。

■子育て相談　受付時間（月～金曜日）　8：30～17：00　保健センター ☎83-1920
■障害者の生活相談　受付時間（随時）　新川むつみ園 ☎78-1140
■消費生活相談　受付時間（月～金曜日）　8：30～17：00　社会福祉協議会 ☎83-0576
■介護相談　受付時間（月～金曜日）　8：30～17：00　健康課内地域包括支援センター ☎83-1100
■教育相談　受付時間（月～金曜日）　8：30～17：00　教育センター　☎82-1000

●子育て支援センターに集まれ！

●赤ちゃん広場「ベビーマッサージ」
講師　助産師　水井雅子氏
対象　1歳未満の乳児やそのご家族、妊産婦
※バスタオル持参のこと

●なかよし広場「作って遊ぼうⅠ」
対象　保育所入所前の乳幼児およびそのご家族

●育児講座「歯磨き指導」
講師　歯科衛生士　松木久美子氏
対象　子育て中の方およびそのご家族

※各行事の開催場所へ事前の電話予約をお願いします。1週間前より受付。各定員10組。

子育て支援センター　♥ひまわり　☎82-2288
♥いちご　☎83-3716

6月の休日当番医

診療時間：午前9時～午後5時（正午から午後1時を除く）

日付（曜）	救急診療当番医	歯科在宅当番医（新川地区）
5日(日)	坂東病院（☎83-2299） 診療時間 正午～午後5時	朝日歯科クリニック（黒部市・☎57-3181）
12日(日)		中央歯科医院（黒部市・☎54-5188）
19日(日)		おぎの歯科医院（黒部市・☎54-0648）
26日(日)		うめかわ歯科クリニック（黒部市・☎57-1233）

❖あさひ総合病院　☎83-1160　土曜日は外来休診です。救急時間外診療については、土、日、祝祭日を含め24時間受け付けます。

6月	内　容	時　間	場　所
1 (水)	●社協の「パソコン交流サロン」	9:30~11:30	五叉路クロスファイブ
2 (木)	●1歳6か月児健診	13:00~13:20 (受付)	保健センター
	●2回目フッ素塗布	13:10~13:30 (受付)	保健センター
	●3回目フッ素塗布	13:20~13:40 (受付)	保健センター
	●チェアエクササイズ　※74歳までの方対象	9:30~10:30	老人福祉センター
3 (金)	●がん検診（胃）	8:30~9:30 (受付)	保健センター
	●がん検診（子宮・乳）	13:00~14:00 (受付)	保健センター
	●チェアエクササイズ	10:45~11:30	まちなか体育館
	●オレンジカフェほっとあいりす	13:30~14:30	シルバー人材センター
	●あたまの体操教室	9:30~11:00	五叉路クロスファイブ
4 (土)	新型コロナウイルス感染症の発生状況により、中止・延期・内容の変更となる可能性がございます。		
5 (日)	事前に主催者（担当課等）や町ホームページ等にてご確認ください。		
6 (月)	●健康体操教室、健康相談	9:30~11:30	保健センター
7 (火)	●社協の「ママヨガサークル」	10:00~11:30	五叉路クロスファイブ
	●心配ごと相談	13:30~16:00	五叉路クロスファイブ
8 (水)	●赤ちゃん広場「ベビーマッサージ」※1週間前より予約開始	10:15~11:30(要予約)	支援センターひまわり
9 (木)	●チェアエクササイズ　※75歳以上の方対象	9:30~10:30	老人福祉センター
	●もの忘れ・認知症無料相談会	15:40~16:40	朝日町役場
	●ひきこもり家族座談会	13:30~15:00	五叉路クロスファイブ
	●社協の「パソコン交流サロン」	9:30~11:30	五叉路クロスファイブ
10 (金)	●介護予防（まめなけ）カフェ	9:30~11:00	五叉路クロスファイブ
	●チェアエクササイズ	10:45~11:30	まちなか体育館
	●生活自立就労相談	10:00~11:30	五叉路クロスファイブ
11 (土)	●もうすぐパパママ教室（受付9:45~）	10:00~12:00	保健センター
12 (日)			
13 (月)	●健康体操教室、健康相談	9:30~11:30	保健センター
	●社協の「ゆったりヨガ」	10:00~11:00	五叉路クロスファイブ
14 (火)	●ひきこもり相談　※予約受付先:町社協【締切6月13日(月)】	13:30~16:00(要予約)	五叉路クロスファイブ
	●社協の「おはようサロン」	9:30~11:00	五叉路クロスファイブ
15 (水)	●社協の「パソコン交流サロン」	9:30~11:30	五叉路クロスファイブ
16 (木)	●チェアエクササイズ　※74歳までの方対象	9:30~10:30	老人福祉センター
	●法律相談　※予約受付先：町社協【締切6月15日(水)】	14:40~16:40(要予約)	五叉路クロスファイブ
17 (金)	●がん検診（子宮・乳）	13:00~14:00 (受付)	保健センター
	●チェアエクササイズ	10:45~11:30	まちなか体育館
	●あたまの体操教室	9:30~11:00	五叉路クロスファイブ
18 (土)			
19 (日)			
20 (月)	●健康体操教室、健康相談	9:30~11:30	保健センター
21 (火)	●社協の「ママヨガサークル」	10:00~11:30	五叉路クロスファイブ
	●家庭児童相談、母子・父子相談、行政相談、人権なやみごと相談	13:30~16:00	五叉路クロスファイブ
22 (水)	●なかよし広場「作って遊ぼうⅠ」※1週間前より予約開始	10:15~11:30(要予約)	支援センターいちご
23 (木)	●ママカフェ	10:00~12:00	保健センター
	●チェアエクササイズ　※75歳以上の方対象	9:30~10:30	老人福祉センター
	●社協の「パソコン交流サロン」	9:30~11:30	五叉路クロスファイブ
24 (金)	●チェアエクササイズ	10:45~11:30	まちなか体育館
	●あたまの体操教室	9:30~11:00	五叉路クロスファイブ
25 (土)			
26 (日)			
27 (月)	●健康体操教室、健康相談	9:30~11:30	保健センター
	●社協の「ゆったりヨガ」	10:00~11:00	五叉路クロスファイブ
28 (火)	●4か月児健診	13:00~13:30 (受付)	保健センター
	●10か月児健診	13:00~13:30 (受付)	保健センター
	●心配ごと相談	13:30~16:00	五叉路クロスファイブ
	●社協の「おはようサロン」	9:30~11:00	五叉路クロスファイブ
29 (水)	●育児講座「歯磨き指導」※1週間前より予約開始	10:15~11:30(要予約)	支援センターひまわり
30 (木)	●チェアエクササイズ　※74歳までの方対象	9:30~10:30	老人福祉センター
7月	**内　容**	**時　間**	**場　所**
1 (金)	●チェアエクササイズ	10:45~11:30	まちなか体育館
7 (木)	●3歳児健診	13:00~13:20 (受付)	保健センター
	●4回目フッ素塗布	13:10~13:30 (受付)	保健センター
	●チェアエクササイズ　※75歳以上の方対象	9:30~10:30	老人福祉センター

●健康（右記参照）　●介護予防（右記参照）　●相談（㈳社会福祉協議会 ☎83-0576）　●子育て

らくち～の情報 ☎82-0990

休館日は8日(水)、9日(木)、23日(木)

6月の営業

★ゆったり、まったりとらくち～のを満喫♪

●お食事コース　雅（みやび）コース
通常~~5,600~~円のところ
→ 今だけ　**4,600円**（税込）
※6月30日㈭まで

●飲み放題プラン（120分）
お食事コース＋2,200円（税込）
その他、各コースご用意しております。
お気軽にご相談ください。

特 典

お食事コースご予約のお客様には
入館料・お部屋代２時間分無料

予約受付中!!

まめなけ市場 情報 ☎83-3802

毎週日曜定休日

6月の営業

お中元にどうぞ

大好評!!【朝日町産】とやま和牛の受付を開始します！

昨年12月に販売し、ご好評いただいた【朝日町産】とやま和牛の再販が決定!!

今回はお世話になっている方々にもお渡しできるようお中元時期に合わせました。更に、この暑い時期なら、ご家族でちょっとリッチなBBQパーティーにも◎。柔らかくてジューシーなA4ランク以上の朝日町産和牛を是非お楽しみください。

申込期間：6/4㈯～7/5㈫
受渡期間：7/5㈬～7/12㈫
カット種類：焼肉用、すき焼用
部　　位：肩ロース
価　　格：1パック300g入　3,980円(税込)
※お求めやすい税込価格です。

※発送の際の送料、梱包代は実費となります。
※完全予約販売となります。店頭での販売はございませんのでご注意ください。
※ご予約時に商品代のお支払いをお願いいたします。

6月のセール予定案内
・6/14㈫～15㈬　まめなけセール
・6/21㈫　ポイント5倍！

シルバー人材センター 情報ひろば ☎83-2382

6月のお知らせ

★★★剪定講習会のご案内★★★

◇ 実施日時　6月16日(木)　午前8時30分～午後3時
◇ 集合場所　朝日町シルバー人材センター事務所
◇ 定　　員　5名（先着順）
◇ 受講対象　朝日町在住の原則60歳以上
◇ 参 加 費　無料
◇ 申込みは朝日町シルバー人材センター事務所へ

急募　事務所等の清掃作業できる方　★会員募集中です!!★

オレンジカフェほっとあいりす

認知症に関する情報提供・レクリエーション・個別相談を行っています。
※事前に参加予約をお願いします。実費100円。定員は15人まで。

4月届出分

ごめいふくを

鹿熊敏子	(86)	殿町
大平サキ	(92)	宮崎
柳下康浩	(86)	平柳2区
島端律子	(90)	上横尾
武田則昭	(81)	上横尾
初田かつゑ	(73)	西下町
湯島みつゑ	(101)	東三浦町
岡崎　昇	(95)	下横尾
大久保和子	(94)	桜町
佃　親	(87)	竹の内
西田カズヱ	(97)	月山
大井澄子	(81)	中町
坂東満壽子	(87)	沼保
宇田百合子	(90)	町南保
立野辰輝	(89)	弥生町

アゼリア あさひ・コミュニティホール ホール情報 ☎83-2000

★ウチョウラン展示会
（朝日えびね会）
6月26日(日)　午前10時～午後4時
アスカセンターコートにて開催します。

社会福祉協議会だより

ふくしの窓

～寄り添う心・つながる手～

事務所　朝日町泊418（五叉路２階）☎83-0576　FAX83-1589
朝日町ボランティアセンター　☎83-1002
URL　http://asahiwel.com/

オール朝日町で支える 安心生活のまちづくり（町社協の基本理念）

朝日町社会福祉協議会は、みなさんとともに地域の福祉向上を目指す民間社会福祉団体です。

《以下の業務も行っています》
- 朝日町ボランティアセンター
- 朝日町善意銀行
- 朝日町共同募金委員会
- 日本赤十字社朝日町分区
- 朝日町民生委員児童委員協議会
- 朝日町いきいき連合会

ご案内　車いす移送車貸出しサービス

●病院や施設への送迎や、買物に便利！
●軽自動車で運転しやすい

車いす移送車の貸出し　→　軽自動車（ワゴンＲ・スペーシア）２台
利用対象　車いすの利用が必要な方
【本人もしくはご家族が朝日町在住に限ります】
利 用 日　年末年始および車体検査等の期間以外の日
費用負担　燃料費として下記のとおり費用をいただきます。

朝日町社会福祉協議会から目的地までの直線距離	費用負担額
10キロメートル未満（朝日町全域）	300円
10キロメートル以上20キロメートル未満	500円
20キロメートル以上30キロメートル未満	700円
30キロメートル以上40キロメートル未満	800円
40キロメートル以上	1,000円

※運転免許証をお持ちでない世帯は、社会福祉協議会にご相談ください。
運転者を紹介しますが、ご家族の同乗が必要となります。
【問合せ・申込み先】朝日町社会福祉協議会　☎83-0576
※お気軽にお問合せください。

ご案内　おはようサロン

「みんなと話したいな」、「お家以外の所で気分転換したいな」という方はいませんか。おしゃべり会のおはようサロンで、交流・仲間づくりをしてみましょう!!

- **日　時**　毎月第２・４火曜日　午前９時30分～11時
- **場　所**　五叉路クロスファイブ
- **対　象**　朝日町内の方
- **参加費**　100円

６月の社協サロンのご案内

●ゆったりヨガ（健康ヨガ）
13日・27日（月）　午前10時～11時
●おはようサロン（おしゃべり会）
14日・28日（火）　午前９時30分～11時
●パソコン交流サロン【事前申込必要】
１日・15日（水）
午前９時30分～11時30分
９日・23日（木）
午前９時30分～11時30分
●ママヨガサークル【事前申込必要】
７日・21日（火）　午前10時～11時30分
会　場　五叉路クロスファイブ
参加費　100円
（ママヨガサークルは500円）

ひきこもり相談・家族座談会のご案内

①ひきこもり相談
- ６月14日（火）　午後１時30分～４時【予約制】
- ひきこもりに関する相談
（相談員：社会福祉協議会職員）

②ひきこもり家族座談会
- ６月９日（木）　午後１時30分～３時
- ひきこもりの不安や悩みを共有し話し合う場

※いずれも会場は五叉路クロスファイブで参加費は無料となります。対象はひきこもりの方およびそのご家族です。

秘密は厳守します

ありがとう　あたたかい志

朝日町社会福祉協議会　朝日町善意銀行　（令和４年４月11日～５月10日）

- ♥匿名さんから社会福祉のために　5,000円
- ♥匿名さんから社会福祉のために　10,000円
- ♥匿名さんから社会福祉のために　タオル11枚
- ♥匿名さんから社会福祉のために　インスタント味噌汁75袋

朝日町社協訪問サービスセンター「げんき」のスタッフを募集しています。詳しくはお問合せください。

あさひびと

東京からやってきた地域活性化起業人

菅原（すがわら） 和弥（かずや）さん（東京都）

《プロフィール》
1996年生まれ。千葉県出身。大学を卒業後、平成31年４月に株式会社博報堂に入社。３か月の社内研修を経て、同年７月にCMP推進局第二グループに配属（現在の所属部署）。新鮮な海の幸が大好きで朝日町でもたくさん堪能したいです！

地方公共団体が３大都市圏に所在する民間企業等の社員を一定期間受け入れる地域活性化起業人制度。そのノウハウや知見を生かし、朝日町の課題解決や地域活性化に向けて、一緒に取り組んでいく起業人（博報堂）の菅原さんに話を伺いました。

■朝日町からスタートした社会人生活

４月から地域活性化起業人としてみんなで未来！課に所属し、町の情報発信の強化と併せ、ＤＸの推進に向けて活動しています。

実は、私が朝日町に初めて来たのは、令和２年の11月頃で、博報堂に入社し、研修期間を経て割とすぐのことでした。その時から町の様々な仕事に携わらせてもらっていて、中でも主な活動はノッカルやポＨＵＮＴになりますね。ノッカルについては、毎月のノッカル通信の作成に加え、広報あさひで掲載しているノッカルのコーナーを担当しています。ポＨＵＮＴでは、実際にポＨＵＮＴを実施する上でどんなミッションで何ポイント与えるかを考えたり、ＬＩＮＥで友だち登録をされた方へのメッセージ配信をしたりなどをしていました。皆さん、ポＨＵＮＴは楽しんでいただけましたかね？今思うと、私の社会人生活は、朝日町からスタートしたということになりますね（笑）。

■起業人としてのミッションと意気込み

現在は町の公式ＬＩＮＥの導入や町ホームページ（ＨＰ）の更新に向けて作業を進めています。朝日町として目指す公式ＬＩＮＥ像は、行政から住民への一方的な情報発信だけではなく、予約・申請機能やポＨＵＮＴで実施したポイント獲得機能を取り入れることで、行政と住民が双方向にやり取りができる、いわば「持ち運べる役場」です。これと併せて町ＨＰも見やすく、分かりやすくすることで、住民にとって役場の利便性が向上するように、職員の方と協力し、実現に向けて取り組んでいます。

このように町の課題や住民の困りごとに対するサービスを、どんな形で、誰が運用して、どのような体制にしていくのかを考えて、実際に実現させることが起業人として私に課されたミッションだと思っています。

■人との関わりを大切に。「発見」から見える課題の解決策を求めて

趣味はなぞ解きで、問題を解く方も作る方も好きですね。作る方は、異なる分野のモノ同士の共通点を見つける作業であり、そこには必ず発見があるんです。この「発見」を共有することは仕事をする上でも大切なことだと思っています。町民の方からたくさん話を聞いて実情を知り、そこで「発見」したことをみんなで共有し、町の課題解決を探る。もともと人の話を聞くのは好きなので、朝日町の皆さんから聞いた話を取り入れ、困っている方々を助けられるようなアイデアを出し合い、みんなで協力していきたいです。朝日町の皆さんは「あたたかい人」が多いです。そんな皆さんと「みんな」で良い町にしていきたいですね。

広報のひとりごと

▼カメラを持った人であれば大抵の人は必ず思うこと、それは「いい写真を撮りたい」。そう思って夕日がきれいそうだと、おもむろに城山へ登りました。一人で写真を撮っていると、何やら車の音が。どうやら自分の同志のようで、聞けば最近趣味で写真を始めた方でした。▼その方に夕日がきれいに撮れる場所や撮影の仕方、レンズを被写体に入れる角度まで、いい写真を撮るこつを教えていただきました。カメラ初心者の自分からすると大変勉強になったと同時に、その方の「朝日町の写真撮るがなら沈む夕日じゃなくて昇る朝日を撮らんと！」というド正論にひたすらうなずくしかない広報担当でした。（り）

［町の人口］ 令和４年５月１日現在

人　口	11,173人	（−33）
男	5,265人	（−23）
女	5,908人	（−10）
世帯数	4,693世帯	（−　1）

（　）は前月比

●お問合せ　朝日町役場みんなで未来！課　〒939-0793 朝日町道下1133　☎83-1100　FAX83-1109
●ホームページ　https://www.town.asahi.toyama.jp/