

# 目 次

・朝日町のおいたち	1	2. 地区別経営耕地面積	29
・数字でみる朝日町の暮らし	2	3. 経営耕地面積規模別農家数	30
		4. 地区、経営耕地面積規模別農家数	30
<b>統計表</b>		5. 従業別農家人口	31
<b>I 自然</b>		6. 専、兼業別農家数	31
1. 位 置	4	7. 地区、専、兼業別農家数	31
2. 主な河川	5	8. 農地転用の状況	32
3. 主な山岳	5	9. 家畜、家きん飼育頭羽数	
4. 土地	5	および出荷羽数	32
(1) 地区別面積	5	10. 農産物の収穫量	33
(2) 地目別課税面積	6	11. 農業粗生産額	35
(3) 地目別非課税面積	6	12. 農業機械所有台数	37
5. 気象	8	13. 出荷契約米の状況	38
<b>II 人口</b>		<b>IV 漁業</b>	
1. 世帯数と人口	9	1. 経営組織別経営体	39
2. 地区別世帯数と人口	10	2. 階層別経営体数	39
3. 人口動態	11	3. 主とする漁業種類別経営体	40
4. 町内別世帯数と人口	12	4. 船種別漁船数	40
5. 5歳階級別人口	15	5. 専兼業別漁業世帯数	41
6. 5歳階級地区別人口	18	6. 漁種別漁獲量（属地）	41
7. 年齢別3区分人口	19	<b>V 林業</b>	
8. 外国人登録人口	19	1. 民有林所有形態別森林面積	42
9. 世帯人員別、世帯数、世帯の種類	20	2. 人工林、天然林別面積（民有林）	42
10. 世帯の家族類型別一般世帯数、 一般世帯人員および親族人員等	21	3. 所有山林の規模別林家数と面積	42
11. 年齢別配偶関係別人口	21	<b>VI 事業所、工業、商業</b>	
12. 従業・通学地別就業、通学者数	22	1. 事業所	43
13. 住居の種類別世帯数、世帯人員、 1人あたり畳数（延べ面積）	23	(1) 産業（大分類）別事業所数	
14. 男女別15歳以上労働人口	23	および従業者数	43
15. 産業別15歳以上就業者数	25	(2) 産業（大分類）従業者規模別	
16. 産業別、地区別15歳以上就業者数	25	事業所数および従業者数	44
17. 15歳以上産業別、年齢別就業者数	27	2. 工業	45
<b>III 農業</b>		(1) 製造業産業（中分類）別事業所数、	
1. 経営耕地面積	29	従業者数および製造品出荷額等	45

(2) 製造業事業所、従業者数および 製造品出荷額	47	10. 社会教育機構	63
3. 商業	48	11. 社会教育関係団体の状況	63
(1) 産業中分類別商店内訳	48	12. あさひ福祉センター利用状況	64
(2) 産業中分類別商店数、従業者数 および商品販売数	48	13. 体育施設利用状況（年間利用者数）	64
① 商店数	48	14. キャンプ場（宮崎海浜公園）の 利用状況	64
② 従業者数	49	15. 図書館の状況	65
③ 商品販売額	49	(1) 図書館蔵書冊数	65
(3) 1店当たり、従業員1人当たり年間 商品販売額および対前回伸率	49	(2) 利用状況	65
VII 建設		16. 朝日町文化財一覧（国・県・町指定）	66
1. 国、県、町道別改良および舗装の推移	50	X I 観光	
2. 町道の状況	50	1. 名称と施設	67
3. 家屋の面積	51	X II 福祉	
(1) 構造別	51	1. 生活保護の状況（年度月別平均）	69
(2) 用途別	51	2. 障害別身体障害者の状況	69
VIII 運輸・通信		3. 障害別身体障害者数の推移 （身体障害者手帳所持者数）	70
1. 車種別保有自動車数	53	4. 身体障害者の補装具の交付および 修理状況	71
2. 公衆電話施設数および電話の加入状況	55	5. 児童福祉施設設置状況	72
3. J R 泊駅の乗車状況	55	6. 民生委員の状況	72
IX 町民生活		7. 保育所別児童数、職員数	73
1. たばこの消費状況	56	8. 基幹集落センターの利用状況	73
X 教育・文化		9. 老人福祉センターの利用状況	73
1. 小学校学年別児童数、学級数 および教職員数	57	10. 高齢者生きがいセンターの利用状況	73
2. 中学校学年別生徒数、学級数 および教職員数	57	11. 国民年金事業	74
3. 小学校施設数、児童、教職員数の推移	58	12. 国民健康保険事業の状況	74
4. 中学校施設数、生徒、教職員数の推移	59	(1) 加入状況	74
5. 高等学校学年別生徒数、学級数 および教職員数	60	(2) 決算状況	75
6. 高等学校学級数および教職員数	60	(3) 給付の状況	76
7. 児童生徒の体位	61	X III 保健衛生	
8. 町内中学校卒業者の進路状況	62	1. 医療施設および従業者数	77
9. 町内高等学校卒業者の進路状況	62	2. 病院診療所別病床数	77
		3. 主要死因別死亡者数、率 （人口10万対）、年次別	78
		4. 悪性新生物死亡者数	78
		5. 人口動態	79

6. 朝日町保健センターの利用状況	80	XVI 行 政	
7. 健康相談	81	1. 男女別選挙人名簿登録者数	95
8. ごみ排出量の推移	81	2. 地区別選挙人名簿登録者数	95
9. し尿排出量の推移	81	3. 朝日町行政組織機構図	96
10. 水道の普及状況	82		
11. 下水道の状況	82	<b>統合図表</b>	
		1. 気象状況	97
XIV 安全安心		2. 人口動態	97
1. 犯罪発生件数（入善警察署管内）	83	3. 人口ピラミッド	98
2. 交通事故発生状況（朝日町）	83	4. 人口と世帯の推移	99
3. 原因別交通事故発生状況 （入善警察署管内）	83	5. 15歳以上産業別・年齢別就業者数	100
4. 消防組織と設備	84	6. 工業の推移	101
5. 火災発生件数および損害額	84	7. 商業の推移	102
6. 原因別火災発生件数	85	8. 農業の推移	103
7. 救急搬送状況	86	9. 漁業の推移	103
		10. 一般会計の推移	104
XV 財 政		付 録	105
1. 費目別決算額の状況	87		
(1) 歳入	87		
(2) 歳出	89		
2. 普通会計性質別決算状況	91		
3. 財政力の状況	93		
4. 町税の状況	93		

## 利 用 の 手 引

1. 本書は、朝日町の町勢全般に関する統計資料を収録したものです。
2. 資料は、主に県内官公庁、団体、会社ならびに庁内各課において収録し、資料の出所は各表、各グラフの左下部に表示してあります。
3. 資料の調査年
  - 年 次 …… 1月から12月まで（暦年）
  - 年 度 …… 4月から翌年3月まで（会計年度）
4. 調査時期が、ある1つの時点によるものは各表の表題右上部または表側に適宜表示しました。
5. 数字の単位未満は、四捨五入することを原則としているため、総数と内訳が一致しない場合もあります。
6. 統計表中、符号の用法は次のとおりです。
  - … …… 不明・不詳のもの、又は数字が得られないもの
  - 0 …… 単位に満たないもの
  - …… 該当数字のないもの
  - △ …… 減少のもの
  - X …… 統計法第14条に基づき数字の公表をさしひかえるもの

## 朝日町のおいたち

朝日町の歴史は、旧石器・縄文時代までに遡ります。日本最大級の竪穴式住居跡が発見された縄文中期の不動堂遺跡からは、当時すでに集会や共同作業など進んだ社会・文化を持った人々が生活していたとみられ、さらに、古墳時代の遺跡である宮崎浜山玉づくり遺跡からは、ヒスイを原石としたまがたま勾玉、くだたま管玉などが出土しており、大和政権の勢力が富山県の東端まで及んでいたこと、すぐれた玉造り技術を持った集団があったことがうかがえます。

律令時代には、やまとさいだいじ大和西大寺のじりょうしょうえん寺領荘園としてさみのしょう佐味庄が開かれ、また、延喜式の越中八駅の最後には佐味駅が出ており、駅馬がおかれた古い宿駅的性格をもつ郷が存在していたと思われます。

平安時代の地方豪族宮崎太郎は、木曾義仲に従い「ほくりくのみや北陸宮」を奉戴し宮崎城にたてこもり、平家追討の軍を進めました。戦国時代になると越中、越後の国境の地として数度におよぶ戦場となった宮崎城は、国境を守るねじろとされており、これに伴って土着した人たちが集落を形成したのが泊町の起りです。

南北朝時代から戦国時代にかけては、戦国大名が群雄割拠した動乱の時代背景を受けて、越中と越後の国境に位置するこのあたりもたびたび戦場と化しました。













泊町は、親不知の難所と境関所をひかえ、上街道、下街道の合流点だったため、宿場町として発展しました。

明治時代に入ると新しいものが続々と取り入れられ、郵便取扱所、警察屯所、小学校が整備され近代的な町への営みが着々と進められました。明治22年には町村制が実施され、野中村・山崎村・大家庄村・南保村・五箇庄村・泊町・宮崎村・境村の1町7カ村が誕生しました。

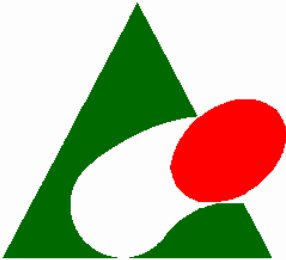
昭和29年8月1日、山崎村・大家庄村・南保村・五箇庄村・泊町・宮崎村・境村の1町6カ村が合併して朝日町が誕生し、後に野中村の一部が編入しました。

昭和56年5月11日には、未定であった宇奈月町との境界も決定し、総面積は227.41k㎡に確定となり、現在の朝日町となりました。

## 数字で見る朝日町の暮らし

<p>平成 24.10.1</p>  <p>◎人口密度</p> <p>(1k㎡あたり 人口)</p> <p><b>57.6人</b></p>	<p>平成 24.10.1</p>  <p>◎世帯人員</p> <p>(1世帯当たり)</p> <p><b>2.8人</b></p>	<p>平成 23.10.1～24.9.30</p>  <p>◎出生</p> <p><b>6.3日に1人</b></p>
<p>平成 23.10.1～24.9.30</p>  <p>◎死亡</p> <p><b>1.8日に1人</b></p>	<p>平成 23.10.1～24.9.30</p>  <p>◎転入</p> <p>(1日当たり)</p> <p><b>0.5人</b></p>	<p>平成 23.10.1～24.9.30</p>  <p>◎転出</p> <p>(1日当たり)</p> <p><b>1.9人</b></p>
	<p>平成 24年</p>  <p>◎結婚</p> <p><b>9.1日に1組</b></p>	<p>平成 24年</p>  <p>◎離婚</p> <p><b>20.3日に1組</b></p>
<p>平成 23年</p>  <p>◎火災</p> <p><b>91.3日に1件</b></p>	<p>平成 23年</p>  <p>◎交通事故 (人身)</p> <p><b>8.8日に1件</b></p>	<p>平成 23年</p>  <p>◎救急活動</p> <p><b>0.8日に1件</b></p>

<p>平成 25.1.1</p> <p>◎町職員一人当たりの町民数</p>  <p>6 7.8 人</p>	<p>平成 24.5.1</p> <p>◎教員 1 人当たりの児童および生徒数</p>  <p>小学校 1 4.2 人 中学校 1 3.2 人</p>	<p>平成 22 年度</p> <p>◎医師 1 人当たりの町民数 (歯科含む)</p>  <p>(医師 1 人当たり) 4 1 4 人</p>
<p>平成 24.4.1</p> <p>◎乗用自動車台数 (軽を含む)</p>  <p>1 世帯に 1.1 3 台</p>	<p>平成 24.1.1</p> <p>◎原動機付自転車台数</p>  <p>1 世帯に 0.1 5 台</p>	<p>平成 23 年度</p> <p>◎ごみ排出量</p>  <p>(1 人 1 日 当たり) 0.9 6 k g</p>
<p>平成 23 年度</p> <p>◎し尿排出量</p>  <p>(1 人 1 日 当たり) 2.4 1 0</p>	<p>平成 23 年度</p> <p>◎町の歳出決算 (一般会計)</p>  <p>(1 人当たり) 5 7 6, 9 5 3 円</p>	<p>平成 23 年</p> <p>◎町民税 (個人)</p>  <p>(1 人当たり) 3 9, 7 0 7 円</p>
<p>平成 23 年</p> <p>◎犯罪発生</p>  <p>5. 5 日に 1 件</p>		<p>平成 23 年度</p> <p>◎タバコ消費量</p>  <p>(1 日当たり) 5 2, 0 0 0 本</p>

# 統計表

# I 自 然

## 1. 位置

面積	広ぼう	海岸線
227.41 k m <sup>2</sup>	東西 21.05 k m 南北 25.01 k m	9.45 k m

### 役場の位置

名 称	富山県下新川郡朝日町役場
住 所	富山県下新川郡朝日町道下1133番地
位 置	東 経 137 33' 47" 北 緯 36 56' 36"





## 2. 主な河川

平成19年4月1日現在

水系名	河川数	水源	地質	平均幅員(m)	勾配		流域面積(km <sup>2</sup> )	管理流路延長(km)	灌漑面積(ha)
					平地部	山地部			
小川	3	道越峠	花崗岩・火山岩	80	1/120	1/60	90	20.14	712.15
舟川	1	負釣山	花崗岩・石灰岩	26	1/120	1/55	21	8.07	70.00
笹川	2	大鷲谷	火山岩・花崗岩	25	1/50	1/29	17	4.94	40.00
境川	9	犬ヶ岳	花崗岩・片麻岩・石灰岩	70	1/130	1/70	58	13.04	20.00

資料：富山県河川調査建設課

## 3. 主な山岳

(単位 m)

山岳名	標高	山岳名	標高
白鳥山	1,287	恵振山	1,826
黒菱山	1,043	朝日岳	2,418
犬ヶ岳	1,593	雪倉山	2,611
負釣山	959	白馬岳	2,933

## 4. 土地

(1) 地区別面積 (km<sup>2</sup>)

地区名	面積
総面積	227.41
大家庄	8.72
山崎	125.09
南保	30.70
五箇庄	3.60
泊	4.40
笹川	14.02
宮崎	6.78
境	34.10

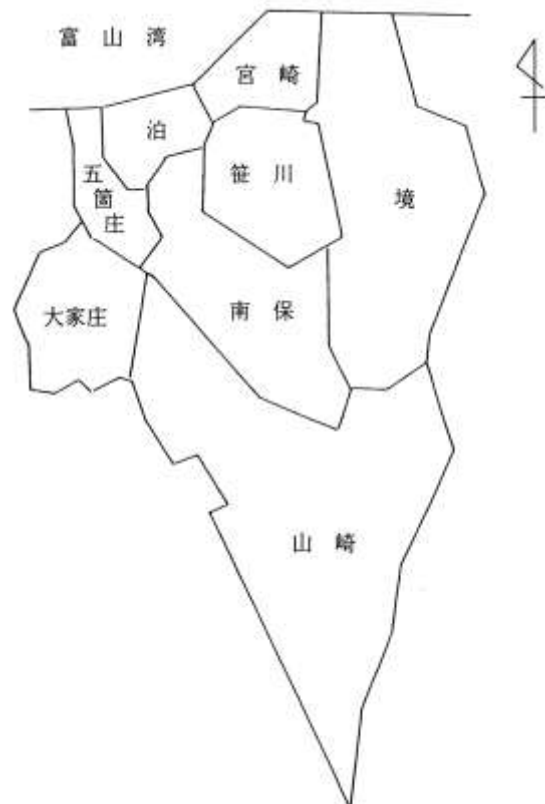

(2) 地目別課税面積

各年1月1日現在 (単位 ha)

年次	合計	田	畑	宅地	鉱泉地	池沼	山林	原野	雑種地
平 2	3,816.3	1,725.9	98.2	266.9	0.01	10.9	1,611.2	57.1	46.1
5	3,801.9	1,694.9	97.9	276.6	0.01	10.8	1,623.3	56.9	41.5
10	3,727.4	1,646.0	89.7	286.9	0.01	10.7	1,542.5	49.6	102.0
11	3,719.8	1,642.3	89.3	289.3	0.01	10.7	1,537.4	49.4	101.4
12	3,697.6	1,631.7	88.4	290.7	0.01	10.7	1,522.2	48.6	105.3
13	3,693.9	1,625.7	88.0	292.3	0.01	10.7	1,522.9	48.6	105.7
14	3,692.0	1,626.2	87.7	293.5	0.01	10.5	1,520.5	48.0	105.6
15	3,683.5	1,622.6	86.6	293.7	0.01	10.5	1,513.9	48.1	108.1
16	3,668.8	1,616.5	86.6	294.2	0.01	10.5	1,502.3	48.0	110.7
17	3,630.8	1,611.9	86.7	294.4	0.01	10.5	1,471.9	48.1	107.3
18	3,627.8	1,608.4	86.5	295.3	0.01	10.5	1,471.5	48.1	107.5
19	3,626.8	1,606.0	86.6	296.3	0.01	10.5	1,472.0	47.8	107.6
20	3,625.0	1,601.4	86.2	298.4	0.01	10.5	1,472.0	47.7	108.8
21	3,620.2	1,596.5	85.9	299.2	0.01	10.5	1,474.3	47.7	106.1
22	3,611.6	1,594.4	85.9	299.9	0.01	10.5	1,467.6	48.2	105.1
23	3,610.9	1,591.7	86.0	300.3	0.01	10.5	1,468.3	48.2	105.9
24	3,611.1	1,590.6	86.0	301.6	0.01	10.5	1,468.3	48.2	105.9

(3) 地目別非課税面積

各年1月1日現在 (単位 ha)

年次	合計	田	畑	宅地	鉱泉地	池沼	山林	原野	雑種地	その他
平 2	18,924.7	28.0	2.9	16.3	-	0.04	65.8	1.3	18.6	18,791.8
5	18,939.0	35.1	3.0	17.0	-	0.04	66.4	1.3	21.5	18,794.7
10	18,904.6	49.1	3.9	16.6	-	0.04	71.5	2.6	22.4	18,738.5
11	18,912.2	49.9	3.8	16.8	-	0.04	71.5	2.6	22.5	18,745.1
12	18,934.4	55.1	4.2	16.9	-	0.04	72.4	3.3	22.6	18,759.9
13	18,938.1	57.2	4.2	16.9	-	0.04	72.4	3.2	22.6	18,761.6
14	18,940.0	54.3	4.2	17.0	-	0.04	75.1	3.6	22.6	18,763.2
15	18,948.6	54.9	4.3	17.2	-	0.04	75.2	3.6	22.6	18,770.8
16	18,963.1	53.5	4.3	18.8	-	0.04	75.2	3.6	23.2	18,784.5
17	19,001.1	57.5	4.3	18.8	-	0.04	75.2	3.6	23.2	18,818.5
18	19,004.1	58.0	4.3	19.4	-	0.04	75.5	3.6	23.2	18,820.1
19	19,005.2	57.2	4.3	19.3	-	0.04	75.6	3.7	23.2	18,821.9
20	19,007.0	57.5	4.3	19.3	-	0.04	75.6	3.8	23.4	18,823.1
21	19,011.6	59.2	4.5	20.2	-	0.04	75.6	3.8	23.6	18,824.7
22	19,020.3	61.5	4.6	20.3	-	0.04	82.5	3.8	23.6	18,824.0
23	19,020.9	61.9	4.6	20.4	-	0.04	82.5	3.8	24.0	18,823.7
24	19,020.8	59.9	4.6	19.6	-	0.04	83.3	3.8	23.8	18,825.8

資料：財務課固定資産概要調書

注：1. 昭和60年以降の「その他」欄には国有林面積が含まれる

土地利用状況（平成24年1月1日現在）

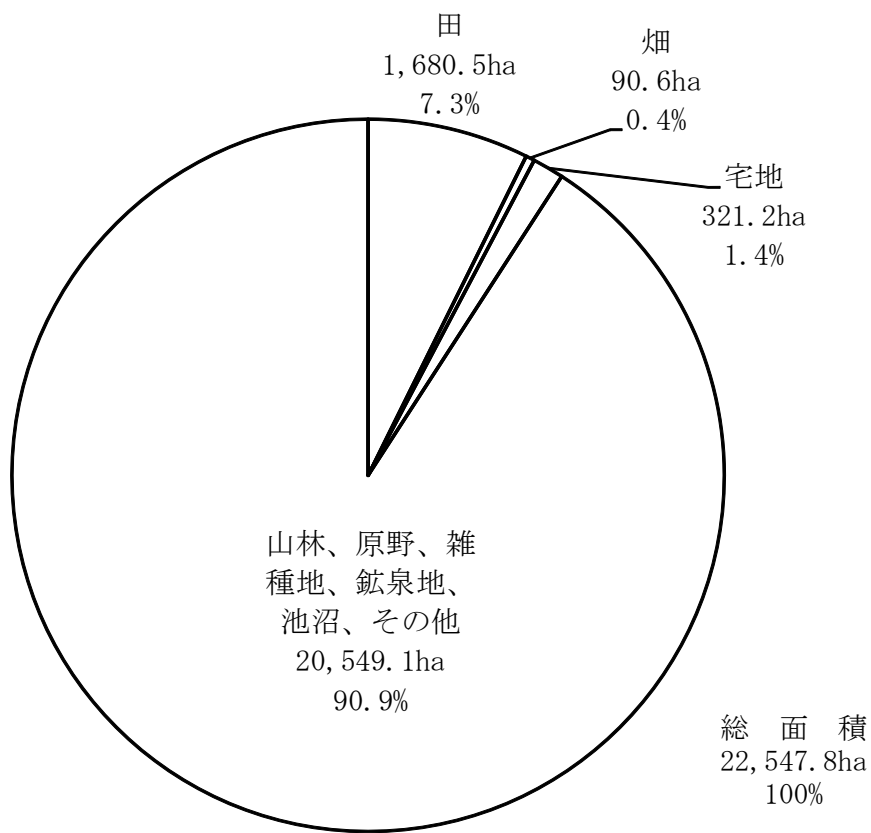

資料：財務課固定資産概要調書

5. 気象

年月	気温 (°C)							日照時間	積雪 (cm)		平均風速 (m/s)	降水量 (mm)		
	平均			極地					最深	起日月日		総雨量	最大日量	起日月日
	平均	最高	最低	最高	起日月日	最低	起日月日							
平元	14.2	17.5	11.1	33.2	7.27	-2.1	1.28	1,445.0	25	12.17	3.5	2,545	87	9.3
2	14.9	18.3	11.8	37.0	8.23	-4.2	1.25	1,552.0	56	1.26	3.6	2,406	62	6.25
3	14.1	17.3	11.2	36.5	9.28	-3.0	2.24	...	50	2.25	3.8	2,909	72	8.7
4	14.0	17.4	10.9	34.7	9.2	-1.9	2.1	1,446.4	19	1.20	4.0	2,330	55	11.20
5	13.4	16.7	10.4	33.5	9.4	-2.0	12.23	1,302.1	30	3.2	4.1	2,693	108	8.17
6	14.8	18.3	11.5	35.3	8.14	-2.9	1.31	1,731.5	33	1.24	4.1	1,768	63	9.18
7	14.0	17.4	11.0	35.6	8.27	-2.6	1.17	1,414.6	40	2.2	4.1	2,840	95	7.12
8	14.0	17.7	10.9	34.8	7.26	-4.1	2.2	1,569.7	64	2.2	4.0	2,471	147	6.25
9	14.7	18.3	11.4	35.5	8.9	-4.7	1.22	1,591.8	52	1.30	4.1	2,705	90	7.8
10	15.4	18.7	12.4	34.0	7.27	-2.7	1.25	1,355.5	53	1.24	4.0	3,165	127	5.8
11	15.0	18.5	11.7	35.2	8.1	-5.0	2.4	1,555.8	42	2.21	3.9	2,822	110	9.15
12	14.7	18.2	11.4	36.7	8.21	-3.0	1.27	1,724.6	41	1.27	4.0	2,430	68	11.21
13	14.3	17.8	11.2	35.8	8.1	-4.3	1.14	...	80	1.17	4.1	2,565	124	6.29
14	14.6	18.0	14.4	36.0	8.10	-2.3	12.28	1,586.3	27	1.4	4.1	2,950	86	6.11
15	14.2	17.8	11.1	36.8	9.13	-3.8	1.29	1,432.4	40	1.5	3.8	2,729	132	8.31
16	15.2	19.3	11.7	38.0	9.7	-3.3	1.22	1,638.1	53	1.26	4.0	2,555	66	4.27
17	14.2	17.9	11.1	36.9	9.7	-2.1	2.1	1,437.3	54	2.1	4.2	2,892	110	7.12
18	14.2	17.9	11.0	35.2	9.18	-4.4	2.4	1,468.0	84	1.9	3.8	2,861	95	7.24
19	14.5	18.2	11.1	35.4	8.15	-1.3	2.25	1,577.0	12	3.7	3.9	2,660	91	9.25
20	14.3	18.0	11.1	34.4	8.3	-2.8	2.23	1,720.8	19	2.18	3.9	2,342	110	6.29
21	14.5	18.4	11.2	35.8	7.15	-3.4	1.15	1,543.6	23	1.13	4.0	2,515	75	6.22
22	14.8	18.8	11.5	35.7	8.23	-2.0	1.14	1,600.1	81	1.15	4.1	3,139	66	9.12
23	14.0	18.0	10.6	35.2	8.14	-4.4	1.29	1,609.8	48	1.31	3.9	2,865	116	9.22
24年1月	2.1	4.6	-0.1	9.8	1.22	-4.2	1.31	42.5	55	1.25	4.3	306	48	1.23
2	1.6	4.2	-0.8	8.3	2.23	-4.8	2.1	71.1	75	2.17	4.4	222	35	2.7
3	6.1	9.7	2.6	21.8	3.30	-0.7	3.13	116.4	3	3.26	5.1	244	34	3.31
4	11.2	15.6	7.3	25.9	4.29	0.1	4.7	151.0	0	4.30	4.0	95	22	4.11
5	16.3	20.4	13.0	24.7	5.27	6.6	5.13	190.2	0	5.31	3.6	126	28	5.4
6	20.5	24.0	17.6	28.1	6.30	14.9	6.24	197.7	0	6.30	3.4	104	29	6.9
7	25.9	29.9	22.9	36.6	7.16	19.6	7.10	186.9	0	7.31	3.1	322	137	7.6
8	27.9	32.2	24.2	34.4	8.22	20.6	8.9	264.2	0	8.31	3.1	114	63	8.14
9	24.8	29.4	21.0	34.3	9.17	17.3	9.27	196.5	0	9.30	15.3	280	58	9.30
10	17.8	22.2	14.2	26.7	10.23	9.1	10.31	158.2	0	10.31	3.6	264	91	10.1
11	10.1	13.7	7.1	18.8	11.5	2.0	11.28	61.7	0	11.30	4.4	360	56	11.26
12	4.0	7.2	1.0	13.2	12.15	-4.5	12.27	56.3	11	12.19	5.1	267	9	12.4
年間	14.0	17.8	10.8	36.6	7.16	-4.8	2.1	1,692.7	75	2.17	3.9	2,699	137	7.6

資料：富山地方気象台

観測地点 朝日町消防署

注：日照時間の昭和60年と平成3.13年は欠測の日があるため不詳

## Ⅱ 人 口

### 1. 世帯数と人口

各年10月1日現在

年次	世帯数 (戸)	人口 (人)			人口構成比 (%)		人口 対前回 増減率 (%)	1世帯 当たり 人員 (人)
		総数	男	女	男	女		
35	4,650	21,343	9,924	11,419	46.5	53.5	-	4.58
40	4,673	21,011	9,750	11,261	46.4	53.6	△ 1.56	4.49
45	4,780	19,311	8,920	10,391	46.2	53.8	△ 8.09	4.03
50	4,864	19,083	8,847	10,236	46.4	53.6	△ 1.18	3.92
55	4,969	18,631	8,699	9,932	46.7	53.3	△ 2.37	3.74
60	5,545	18,819	9,047	9,772	48.1	51.9	1.01	3.39
平 2	5,005	17,569	8,220	9,349	46.8	53.2	△ 6.64	3.51
3	5,083	17,505	8,185	9,320	46.8	53.2	△ 0.36	3.44
4	5,080	17,318	8,070	9,248	46.6	53.4	△ 1.07	3.40
5	5,064	17,146	7,976	9,170	46.5	53.5	△ 0.99	3.38
6	5,079	17,066	7,923	9,143	46.4	53.6	△ 0.47	3.36
7	5,179	17,007	7,954	9,053	46.8	53.2	△ 0.35	3.28
8	5,151	16,803	7,867	8,936	46.8	53.2	△ 1.20	3.26
9	5,126	16,562	7,780	8,782	47.0	53.0	△ 1.43	3.23
10	5,099	16,376	7,698	8,678	47.0	53.0	△ 1.12	3.21
11	5,078	16,161	7,595	8,566	47.0	53.0	△ 1.31	3.18
12	4,986	15,915	7,477	8,438	47.0	53.0	△ 1.52	3.19
13	4,991	15,707	7,396	8,311	47.1	52.9	△ 1.31	3.14
14	4,976	15,487	7,281	8,206	47.0	53.0	△ 1.40	3.11
15	4,958	15,213	7,125	8,088	46.8	53.2	△ 1.77	3.06
16	4,979	15,028	7,036	7,992	46.8	53.2	△ 1.22	3.01
17	4,886	14,700	6,868	7,832	46.7	53.3	△ 2.18	3.00
18	4,899	14,544	6,774	7,770	46.6	53.4	△ 1.06	2.96
19	4,874	14,299	6,634	7,665	46.4	53.6	△ 1.68	2.93
20	4,849	14,046	6,508	7,538	46.3	53.7	△ 1.77	2.89
21	4,836	13,828	6,411	7,417	46.4	53.6	△ 1.55	2.85
22	4,718	13,651	6,320	7,331	46.3	53.7	△ 1.28	2.89
23	4,695	13,391	6,196	7,195	46.3	53.7	△ 1.90	2.85
24	4,667	13,095	6,058	7,037	46.3	53.7	△ 2.21	2.80

資料：昭和35.40.45.50.60年、平成2.7.12.17.22年は国勢調査

その他は富山県人口移動調査

2. 地区別世帯数と人口（昭和22～平成22年）

各年10月1日現在（単位 戸、人）

年次	総数		大家庄		山崎		南保	
	世帯数	人口	世帯数	人口	世帯数	人口	世帯数	人口
昭22	4,892	24,540	923	4,883	584	3,197	488	2,377
25	5,177	24,772	912	5,001	586	3,210	486	2,561
30	4,838	24,256	888	4,875	580	3,156	469	2,527
35	4,650	21,343	642	3,190	576	2,641	460	2,124
40	4,700	20,995	656	2,970	556	2,516	442	2,083
45	4,780	19,311	635	2,785	547	2,222	433	1,757
50	4,864	19,083	624	2,657	533	2,081	413	1,611
55	4,969	18,631	621	2,594	531	2,072	400	1,478
60	5,545	18,819	618	2,476	881	2,363	451	1,506
平2	5,005	17,569	632	2,445	495	1,823	378	1,374
7	5,179	17,007	628	2,359	498	1,718	418	1,369
12	4,986	15,915	631	2,277	479	1,614	413	1,291
17	4,886	14,700	608	2,118	465	1,401	396	1,170
22	4,718	13,651	591	1,976	467	1,284	369	1,059

五箇庄		泊		笹川		宮崎		境	
世帯数	人口	世帯数	人口	世帯数	人口	世帯数	人口	世帯数	人口
472	2,231	1,667	7,637	...	...	416	2,411	342	1,804
768	2,285	1,620	7,487	...	...	466	2,408	339	1,820
478	2,217	1,654	7,356	...	...	458	2,371	311	1,754
472	2,211	1,733	7,648	...	...	447	2,024	320	1,505
516	2,289	1,805	7,758	198	962	225	986	302	1,431
521	2,145	1,964	7,684	183	771	223	905	274	1,042
535	2,195	2,121	8,031	170	677	216	874	252	957
545	2,173	2,242	7,952	169	599	219	850	242	913
578	2,182	2,289	7,872	171	578	219	842	338	1,000
634	2,306	2,254	7,519	158	507	204	760	250	835
687	2,407	2,288	7,150	157	456	202	700	301	848
736	2,434	2,131	6,565	156	432	184	599	256	703
749	2,338	2,142	6,178	139	364	182	544	205	587
733	2,164	2,073	5,826	125	315	175	516	185	511

資料：国勢調査

注1：笹川は35年以前は宮崎に含まれる。

注2：大蓮華は山崎に含まれる。

3. 人口動態（昭56年～平24年）

各年10月1日現在（単位 人、%）

年度	純増減	自然動態					社会動態				
		自然増減	出生	出生率	死亡	死亡率	社会増減	転入	転入率	転出	転出率
昭56	△ 77	39	192	10.3	153	8.2	△ 116	725	39.1	841	45.3
57	△ 11	53	182	9.9	129	7.0	△ 64	694	37.4	758	40.9
58	△ 125	△ 12	179	9.7	191	10.4	△ 113	745	40.4	858	46.6
59	△ 64	25	194	10.6	169	9.2	△ 89	580	31.6	669	36.4
60	△ 99	△ 15	161	8.6	176	9.4	△ 84	529	28.1	613	32.6
61	△ 36	20	171	9.1	151	8.0	△ 56	481	25.6	537	28.6
62	△ 98	12	168	9.0	156	8.3	△ 110	520	27.8	630	33.7
63	△ 103	0	152	8.2	152	8.2	△ 103	427	23.0	530	28.8
平 1	△ 186	△ 35	146	7.9	181	9.8	△ 151	423	23.0	574	31.2
2	△ 95	△ 31	139	7.9	170	9.7	△ 64	405	23.1	469	26.7
3	△ 64	△ 4	144	8.2	148	8.5	△ 60	414	23.7	474	27.1
4	△ 187	△ 32	139	8.0	171	9.9	△ 155	366	21.1	521	30.1
5	△ 172	△ 30	135	7.9	165	9.6	△ 142	382	22.3	524	30.6
6	△ 80	△ 67	117	6.9	184	10.8	△ 13	419	24.6	432	25.3
7	△ 178	△ 65	126	7.4	191	11.2	△ 113	397	23.3	510	30.0
8	△ 204	△ 82	113	6.7	195	11.6	△ 122	381	22.7	503	29.9
9	△ 241	△ 54	118	7.0	172	10.2	△ 187	361	21.5	548	32.6
10	△ 186	△ 70	104	6.3	174	10.5	△ 116	359	21.7	475	28.7
11	△ 215	△ 81	102	6.2	183	11.0	△ 134	344	20.8	478	28.9
12	△ 242	△ 101	100	6.2	201	12.4	△ 141	313	19.4	454	28.1
13	△ 208	△ 78	89	5.6	167	10.5	△ 130	337	21.2	467	29.3
14	△ 220	△ 65	111	7.1	176	11.3	△ 155	297	18.9	452	28.8
15	△ 274	△ 107	95	6.1	202	13.0	△ 167	270	17.4	437	28.2
16	△ 185	△ 109	82	5.4	191	12.6	△ 76	311	20.4	387	25.4
17	△ 206	△ 108	70	4.7	178	11.8	△ 98	306	20.4	404	26.9
18	△ 156	△ 120	70	4.8	190	12.9	△ 36	357	24.3	393	26.7
19	△ 245	△ 105	90	6.3	195	13.6	△ 140	241	16.9	381	26.6
20	△ 253	△ 149	67	4.7	216	15.1	△ 104	229	16.3	333	23.7
21	△ 218	△ 145	66	4.7	211	15.0	△ 73	274	19.8	347	25.0
22	△ 231	△ 142	59	4.3	201	14.5	△ 89	261	19.1	350	25.6
23	△ 260	△ 164	62	4.5	226	16.6	△ 96	246	18.4	342	25.5
24	△ 296	△ 141	60	4.5	201	15.3	△ 155	201	15.3	356	27.1

資料：富山県人口移動調査

注：出生率、死亡率、転出率、転入率（1,000人当たり）

#### 4. 町内別世帯数と人口

平成24年1月1日現在（単位 戸、人）

町内名	世帯数	男	女	合計
境 地 区	195	249	272	521
境	177	243	256	499
大 平	18	6	16	22
宮 崎 地 区	185	250	270	520
笹 川 地 区	128	169	163	332
泊 地 区	2,327	2,743	3,200	5,943
泊 一 区	439	535	613	1,148
下 横 尾	43	46	60	106
温 泉 町	38	40	41	81
上 横 尾	47	63	82	145
宮 本 町	43	60	57	117
橋 向 町	23	37	27	64
神 田 町	39	42	53	95
東 下 町	36	51	55	106
西 下 町	30	37	40	77
東 三 浦 町	48	47	61	108
中 三 浦 町	28	31	40	71
西 三 浦 町	48	56	65	121
よ こ お	16	25	32	57
泊 二 区	1,169	1,287	1,581	2,868
中 町	59	64	91	155
弥 生 町	48	74	71	145
大 屋	23	24	36	60
本 町	73	69	90	159
幸 町	55	73	72	145
上 町	113	124	161	285
清 水 町	178	244	265	509
東 草 野	147	191	221	412
西 町	73	92	104	196
松 涛 町	96	131	151	282
若 草 町	23	37	41	78
向 陽 町	45	39	63	102
中 草 野	54	83	74	157
有 磯 苑	126	25	101	126
みんなの家	56	17	40	57



町内名	世帯数	男	女	合計
泊三区	719	921	1,006	1,927
沼保	102	153	195	348
荒川一丁目	30	29	33	62
荒川二丁目	22	30	35	65
荒川三丁目	31	27	40	67
荒川四丁目	40	49	58	107
荒川五丁目	19	23	26	49
末広町	29	36	39	75
栄町	74	85	88	173
下道下	22	33	34	67
中道下	45	58	63	121
上道下	103	123	120	243
平柳一区	108	151	144	295
平柳二区	94	124	131	255
五箇庄地区	725	1,016	1,141	2,157
桜町	311	440	489	929
旭ヶ丘	65	73	91	164
月山	132	200	217	417
草野	117	188	220	408
赤川	100	115	124	239
南保地区	382	485	574	1,059
小更	26	43	42	85
越	48	61	75	136
町南保	39	52	67	119
竹の内	46	57	69	126
高畠	50	63	85	148
谷	22	21	28	49
長野	28	38	43	81
蛭谷	71	74	83	157
池谷町	12	16	18	34
明野	19	24	32	56
陽光台	21	36	32	68

町内名	世帯数	男	女	合計
山崎地区	451	588	654	1,242
湯ノ瀬	11	6	5	11
羽入	33	35	37	72
辻岩崎	109	137	168	305
越	34	47	43	90
坊	34	57	50	107
小在池	35	45	47	92
花房	28	39	44	83
山崎新	23	35	39	74
細野	29	39	41	80
山王	5	8	6	14
殿町	110	140	174	314
大家庄地区	620	959	1,073	2,032
大家庄	64	99	94	193
井ノ口	22	45	43	88
柳田	45	68	81	149
三枚橋	47	69	82	151
不動堂	22	21	32	53
横水	47	75	84	159
高野	17	27	27	54
下山新	82	133	144	277
金山	70	99	117	216
窪田	55	78	90	168
舟川新	61	94	110	204
横道	12	17	21	38
藤塚	43	71	88	159
下野	33	63	60	123
総計	5,013	6,459	7,347	13,806

資料：住民基本台帳

5. 5歳階級別人口

区分	昭和35年				昭和40年			
	総数	構成比	男	女	総数	構成比	男	女
総数	21,343	100.0	9,924	11,419	21,011	100.0	9,750	11,261
幼少人口								
0～4歳	1,506	7.1	768	738	1,455	6.9	749	706
5～9	2,053	9.6	1,001	1,052	1,486	7.1	759	727
10～14	2,859	13.4	1,426	1,433	2,034	9.7	988	1,046
小計	6,418	30.1	3,195	3,223	4,975	23.7	2,496	2,479
生産年齢人口								
15～19	1,954	9.2	941	1,013	2,450	11.7	1,105	1,345
20～24	1,383	6.5	626	757	1,537	7.3	678	859
25～29	1,621	7.6	770	851	1,385	6.6	663	722
30～34	1,592	7.5	773	819	1,628	7.7	768	860
35～39	1,368	6.4	615	753	1,552	7.4	779	773
40～44	1,190	5.6	555	635	1,339	6.4	598	741
45～49	1,255	5.9	532	723	1,194	5.7	566	628
50～54	1,137	5.3	500	637	1,200	5.7	508	692
55～59	993	4.7	453	540	1,083	5.2	493	590
60～64	807	3.8	361	446	916	4.4	412	504
小計	13,300	62.3	6,126	7,174	14,284	68.0	6,570	7,714
老年人口								
65～69	581	2.7	241	340	717	3.4	312	405
70～74	476	2.2	183	293	459	2.2	179	280
75～79	345	1.6	118	227	318	1.5	122	196
80～84	162	0.8	48	114	185	0.9	55	130
85～89	51	0.2	13	38	63	0.3	14	49
90以上	10	0.0	0	10	10	0.0	2	8
小計	1,625	7.6	603	1,022	1,752	8.3	684	1,068

区分	昭和55年				昭和60年			
	総数	構成比	男	女	総数	構成比	男	女
総数	18,631	100.0	8,699	9,932	18,819	100.0	9,047	9,772
幼少人口								
0～4歳	1,108	5.9	541	567	910	4.8	483	427
5～9	1,378	7.4	700	678	1,139	6.1	563	576
10～14	1,361	7.3	679	682	1,395	7.4	710	685
小計	3,847	20.6	1,920	1,927	3,444	18.3	1,756	1,688
生産年齢人口								
15～19	1,277	6.9	642	635	1,243	6.6	597	646
20～24	817	4.4	379	438	908	4.8	459	449
25～29	1,099	5.9	548	551	955	5.1	495	460
30～34	1,403	7.5	686	717	1,117	5.9	589	528
35～39	1,286	6.9	621	665	1,506	8.0	766	740
40～44	1,217	6.5	576	641	1,337	7.1	677	660
45～49	1,456	7.8	664	792	1,281	6.8	643	638
50～54	1,395	7.5	664	731	1,520	8.1	728	792
55～59	1,186	6.4	514	672	1,424	7.6	691	733
60～64	1,019	5.5	477	542	1,150	6.1	501	649
小計	12,155	65.2	5,771	6,384	12,441	66.1	6,146	6,295
老年人口								
65～69	980	5.3	405	575	953	5.1	438	515
70～74	760	4.1	303	457	872	4.6	343	529
75～79	514	2.8	194	320	586	3.1	209	377
80～84	252	1.4	76	176	348	1.8	118	230
85～89	93	0.5	21	72	134	0.7	27	107
90以上	30	0.2	9	21	37	0.2	9	28
小計	2,629	14.1	1,008	1,621	2,930	15.6	1,144	1,786
不詳					4		1	3

区分	昭和45年				昭和50年			
	総数	構成比	男	女	総数	構成比	男	女
総数	19,311	100.0	8,920	10,391	19,083	100.0	8,847	10,236
幼少人口								
0～4歳	1,364	7.1	677	687	1,372	7.2	696	676
5～9	1,398	7.2	731	667	1,360	7.1	675	685
10～14	1,445	7.5	729	716	1,388	7.3	719	669
小計	4,207	21.8	2,137	2,070	4,120	21.6	2,090	2,030
生産年齢人口								
15～19	1,638	8.5	696	942	1,342	7.0	595	747
20～24	1,425	7.4	632	793	1,081	5.7	476	605
25～29	1,302	6.7	620	682	1,428	7.5	679	749
30～34	1,258	6.5	606	652	1,313	6.9	634	679
35～39	1,553	8.0	723	830	1,231	6.5	599	632
40～44	1,478	7.7	729	749	1,519	8.0	705	814
45～49	1,293	6.7	579	714	1,467	7.7	721	746
50～54	1,098	5.7	522	576	1,223	6.4	539	684
55～59	1,132	5.9	485	647	1,044	5.5	502	542
60～64	1,003	5.2	442	561	1,068	5.6	444	624
小計	13,180	68.3	6,034	7,146	12,716	66.6	5,894	6,822
老年人口								
65～69	781	4.0	345	436	885	4.6	369	516
70～74	574	3.0	223	351	679	3.6	281	398
75～79	313	1.6	108	205	395	2.1	135	260
80～84	166	0.9	49	117	181	0.9	50	131
85～89	76	0.4	20	56	86	0.5	24	62
90以上	14	0.1	4	10	21	0.1	4	17
小計	1,924	10.0	749	1,175	2,247	11.8	863	1,384

区分	平成2年				平成7年			
	総数	構成比	男	女	総数	構成比	男	女
総数	17,569	100.0	8,221	9,348	17,007	100.0	7,954	9,053
幼少人口								
0～4歳	770	4.4	399	371	655	3.9	341	314
5～9	916	5.2	478	438	812	4.8	421	391
10～14	1,152	6.6	566	586	926	5.4	488	438
小計	2,838	16.2	1,443	1,395	2,393	14.1	1,250	1,143
生産年齢人口								
15～19	1,218	6.9	577	641	976	5.7	445	531
20～24	825	4.7	405	420	925	5.4	409	516
25～29	921	5.2	475	446	849	5.0	424	425
30～34	865	4.9	424	441	895	5.3	447	448
35～39	1,065	6.1	536	529	871	5.1	440	431
40～44	1,410	8.0	687	723	1,074	6.3	541	533
45～49	1,247	7.1	600	647	1,419	8.3	708	711
50～54	1,173	6.7	558	615	1,235	7.3	605	630
55～59	1,383	7.9	619	764	1,149	6.8	545	604
60～64	1,298	7.4	608	690	1,351	7.9	606	745
小計	11,405	64.9	5,489	5,916	10,744	63.2	5,170	5,574
老年人口								
65～69	1,066	6.1	454	612	1,242	7.3	577	665
70～74	849	4.8	371	478	988	5.8	402	586
75～79	735	4.2	264	471	729	4.3	296	433
80～84	417	2.4	125	292	550	3.2	174	376
85～89	196	1.1	67	129	256	1.5	66	190
90以上	63	0.4	8	55	105	0.6	19	86
小計	3,326	18.9	1,289	2,037	3,870	22.8	1,534	2,336

各年10月1日現在（単位 人、％）

区分	平成12年				平成17年			
	総数	構成比	男	女	総数	構成比	男	女
総数	15,915	100.0	7,477	8,438	14,700	100.0	6,868	7,832
幼少人口								
0～4歳	538	3.4	271	267	429	2.9	227	202
5～9	664	4.2	334	330	538	3.7	274	264
10～14	809	5.1	420	389	660	4.5	333	327
小計	2,011	12.6	1,025	986	1,627	11.1	834	793
生産年齢人口								
15～19	747	4.7	404	343	684	4.7	352	332
20～24	704	4.4	354	350	550	3.7	283	267
25～29	811	5.1	400	411	621	4.2	316	305
30～34	785	4.9	379	406	753	5.1	367	386
35～39	880	5.5	447	433	741	5.0	357	384
40～44	855	5.4	432	423	842	5.7	420	422
45～49	1,054	6.6	526	528	845	5.7	421	424
50～54	1,403	8.8	687	716	1,034	7.0	514	520
55～59	1,213	7.6	580	633	1,345	9.1	650	695
60～64	1,102	6.9	516	586	1,179	8.0	559	620
小計	9,554	60.0	4,725	4,829	8,594	58.5	4,239	4,355
老年人口								
65～69	1,263	7.9	548	715	1,046	7.1	473	573
70～74	1,145	7.2	512	633	1,180	8.0	493	687
75～79	863	5.4	330	533	989	6.7	420	569
80～84	577	3.6	216	361	662	4.5	236	426
85～89	359	2.3	96	263	379	2.6	126	253
90以上	143	0.9	25	118	223	1.5	47	176
小計	4,350	27.3	1,727	2,623	4,479	30.5	1,795	2,684

区分	平成22年			
	総数	構成比	男	女
総数	13,651	100.0	6,320	7,331
幼少人口				
0～4歳	348	2.5	184	164
5～9	462	3.4	243	219
10～14	539	3.9	269	270
小計	1,349	9.9	696	653
生産年齢人口				
15～19	556	4.1	275	281
20～24	485	3.6	238	247
25～29	494	3.6	279	215
30～34	573	4.2	281	292
35～39	725	5.3	370	355
40～44	738	5.4	347	391
45～49	821	6.0	413	408
50～54	826	6.1	409	417
55～59	1,003	7.3	491	512
60～64	1,304	9.6	622	682
小計	7,525	55.1	3,725	3,800
老年人口				
65～69	1,124	8.2	520	604
70～74	981	7.2	437	544
75～79	1,056	7.7	411	645
80～84	836	6.1	326	510
85～89	484	3.5	144	340
90以上	296	2.2	61	235
小計	4,777	35.0	1,899	2,878

6. 5歳階級地区別人口

平成22年10月1日現在 (単位 人)

区分	総数	大家庄	山崎	南保
総数	13,651	1,976	1,284	1,059
幼少人口				
0～4歳	348	61	26	25
5～9	462	81	27	31
10～14	539	82	49	30
小計	1,349	224	102	86
生産年齢人口				
15～19	556	89	41	46
20～24	485	81	35	35
25～29	494	68	61	38
30～34	573	79	71	39
35～39	725	109	59	46
40～44	738	107	55	53
45～49	821	140	62	56
50～54	826	130	69	70
55～59	1,003	146	128	86
60～64	1,304	169	142	112
小計	7,525	1,118	723	581
老年人口				
65～69	1,124	154	95	73
70～74	981	150	92	74
75～79	1,056	135	105	97
80～84	836	112	90	83
85～89	484	54	45	42
90以上	296	29	32	23
小計	4,777	634	459	392

区分	五箇庄	泊	笹川	宮崎	境
総数	2,164	5,826	315	516	511
幼少人口					
0～4歳	66	142	3	13	12
5～9	92	202	4	10	15
10～14	113	221	9	21	14
小計	271	565	16	44	41
生産年齢人口					
15～19	96	240	9	24	11
20～24	103	185	9	13	24
25～29	85	187	7	21	27
30～34	102	235	11	18	18
35～39	122	325	10	29	25
40～44	125	338	19	27	14
45～49	144	345	16	34	24
50～54	132	347	25	26	27
55～59	173	364	21	42	43
60～64	196	556	25	46	58
小計	1,278	3,122	152	280	271
老年人口					
65～69	156	530	26	52	38
70～74	125	418	36	39	47
75～79	161	435	39	32	52
80～84	100	357	24	41	29
85～89	50	235	15	22	21
90以上	23	164	7	6	12
小計	615	2,139	147	192	199

資料：国勢調査

7. 年齢別3区分人口

各年10月1日現在 (単位 人、%)

年次	全人口 総数	年少人口 (0～14歳)		生産年齢人口 (15～64歳)		老年人口 (65歳以上)	
		小計	構成比	小計	構成比	小計	構成比
昭35	21,343	6,418	30.1	13,300	62.3	1,625	7.6
40	21,011	4,975	23.7	14,284	68.0	1,752	8.3
45	19,311	4,207	21.8	13,180	68.2	1,924	10.0
50	19,083	4,120	21.6	12,716	66.6	2,247	11.8
55	18,631	3,847	20.6	12,155	65.2	2,629	14.2
60	18,815	3,444	18.3	12,441	66.1	2,930	15.6
平 2	17,569	2,838	16.2	11,405	64.9	3,326	18.9
7	17,007	2,393	14.1	10,744	63.2	3,870	22.8
12	15,915	2,011	12.6	9,554	60.0	4,350	27.3
17	14,700	1,627	11.1	8,594	58.4	4,479	30.5
22	13,651	1,349	9.9	7,525	55.1	4,777	35.0

資料：国勢調査

8. 外国人登録人口

平成24年4月1日現在

国籍	世帯数	人口	男	女
総数	56	115	17	98
韓国	4	14	3	11
朝鮮	1	2	1	1
中国	50	84	9	75
ブラジル	-	2	1	1
フィリピン	-	5	-	5
タイ	-	5	-	5
米国	1	1	1	-
ドイツ	-	1	1	-
チェコ	-	1	1	-

資料：住民課

注：世帯数は外国人が世帯主の数

9. 世帯人員別、世帯数、世帯の種類

各年10月1日現在（単位 戸、%） 現在（単位 戸、%）

区分	平2		7		12		17		22		
	実数	構成比	実数	構成比	実数	構成比	実数	構成比	実数	構成比	
総世帯数 a	5,005	100.0	5,179	100.0	4,986	100.0	4,886	100.0	4,718	100.0	
普通世帯数	総数	4,970	99.3	5,080	98.1	4,946	99.2	4,881	99.9	4,711	99.9
	1人	646	12.9	807	15.6	829	16.6	981	20.1	1,032	21.9
	2人	1,058	21.1	1,192	23.0	1,274	25.6	1,339	27.4	1,325	28.1
	3人	942	18.8	962	18.6	971	19.5	924	18.9	918	19.5
	4人	876	17.5	844	16.3	772	15.5	731	15.0	733	15.5
	5人	674	13.5	589	11.4	518	10.4	444	9.1	349	7.4
	6人	535	10.7	463	8.9	376	7.5	306	6.3	248	5.3
	7人	210	4.2	185	3.6	168	3.4	125	2.6	75	1.6
	8人	23	0.5	34	0.7	32	0.6	28	0.6	28	0.6
	9人	5	0.1	3	0.1	6	0.1	3	0.1	3	0.1
	10人以上	1	0.0	1	0.0	-	-	-	-	-	-
準世帯数	総数	35	0.7	99	1.9	40	0.8	5	0.1	7	0.1
	1人	...	...	...	...	...	...	...	...	...	...
	2人以上	...	...	...	...	...	...	...	...	...	...
世帯の種類 不詳の世帯数	-	-	-	-	-	-	-	-	-	-	
世帯人員数	総数 b	21,011	100.0	17,007	100.0	15,915	100.0	14,700	100.0	13,651	100.0
	普通	20,462	97.4	16,780	98.7	15,710	98.7	14,537	98.9	13,377	98.0
	準	549	2.6	227	1.4	205	1.3	163	1.1	274	2.0
	世帯の種類 不詳	-	-	-	-	-	-	-	-	-	-
1世帯あたり 人員 b/a	4	-	3.3	-	3.2	-	3.0	-	2.9	-	

資料：国勢調査

資料：国勢調査



10. 世帯の家族類型別一般世帯数、一般世帯人員および親族人員等

平成22年10月1日現在（単位 人）

区分		一般世帯数	一般世帯人員	1世帯あたり人員	
総数		4,711	13,377	2.84	
核家族世帯	総数	3,665	12,294	3.35	
	総数	2,357	6,289	2.67	
	夫婦のみ世帯	928	1,856	2.00	
	夫婦と子供から成る世帯	990	3,464	3.50	
	男親と子供から成る世帯	67	147	2.19	
	女親と子供から成る世帯	372	822	2.21	
	親族世帯	総数	1,308	6,005	4.59
		夫婦と両親から成る世帯	65	260	4.00
		夫婦とひとり親から成る世帯	212	636	3.00
		夫婦、子供と両親から成る世帯	283	1,651	5.83
		夫婦、子供とひとり親から成る世帯	419	1,914	4.57
		夫婦と他の親族から成る世帯	20	65	3.25
		夫婦、子供と他の親族から成る世帯	83	389	4.69
		夫婦、親と他の親族から成る世帯	26	140	5.38
夫婦、子供、親と他の親族から成る世帯		91	611	6.71	
他に分類されない親族世帯		92	304	3.30	
兄弟姉妹のみから成る世帯	17	35	2.06		
非親族世帯	14	51	3.64		
単独世帯	1,032	1,032	1.00		

資料：国勢調査

11. 年齢別配偶関係別人口

平成22年10月1日現在（単位 人）

区分	総数	男					女				
		総数	未婚	有配偶	死別	離別	総数	未婚	有配偶	死別	離別
総数	12,300	5,624	1,495	3,684	226	219	6,676	1,071	3,694	1,634	275
15～19 歳	555	275	275	-	-	-	280	280	-	-	-
20～24	485	238	222	14	-	2	247	222	23	-	2
25～29	494	279	227	46	-	6	215	140	67	-	8
30～34	573	281	156	115	1	9	292	121	154	3	14
35～39	725	370	157	192	-	21	355	96	236	1	22
40～44	737	347	117	209	-	21	390	50	298	8	34
45～50	821	413	88	296	1	28	408	34	336	4	34
51～54	826	409	63	314	3	29	417	22	347	19	29
55～59	1,003	491	81	378	8	24	512	27	409	44	32
60～64	1,304	622	65	506	13	38	682	23	536	86	37
65～69	1,124	520	17	460	24	19	604	10	459	121	14
70～74	981	437	15	380	28	14	544	15	331	190	8
75～79	1,056	411	7	366	32	6	645	21	291	316	17
80～84	836	326	4	262	60	-	510	6	152	340	11
85以上	780	205	1	146	56	2	575	4	55	502	13

資料：国勢調査

注：総数には配偶関係「不詳」を含む

1 2. 従業・通学地別就業、通学者数

平成22年10月1日現在（単位 人）

市町村		町内常住者の就業・通学地			町内就業・通学常住地			
		総数	就業者	通学者	総数	就業者	通学者	
総数		6,992	6,482	510	4,994	4,594	400	
町内		3,434	3,251	183	3,434	3,251	183	
町 外	県 内	富山市	421	332	89	38	38	-
		高岡市	9	5	4	-	3	-
		魚津市	505	405	100	131	93	38
		滑川市	80	65	15	29	26	3
		黒部市	1,178	1,130	48	343	278	65
		入善町	1,224	1,168	56	936	825	111
		その他の市町村	45	35	10	10	10	-
		計	3,462	3,140	322	1,490	1,273	217
	県 外	糸魚川市	59	59	-	60	60	-
		金沢市	9	7	2	-	-	-
		その他の市町村	28	25	3	10	10	-
		計	96	91	5	70	70	-
	計		3,558	3,231	327	1,560	1,343	217

資料：国勢調査

1 3. 住居の種類別世帯数、世帯人員、1人あたり延べ面積

区分 住居の種類	平2			7		
	世帯数 (戸)	世帯人員 (人)	1人あたり 延べ面積 (㎡)	世帯数 (戸)	世帯人員 (人)	1人あたり 延べ面積 (㎡)
一般世帯	4,970	17,382	-	5,080	16,780	-
住宅	4,853	17,260	45.4	4,903	16,595	48.8
持ち家	4,550	16,497	46.3	4,550	15,752	49.8
公営住宅	101	279	23.3	111	314	21.4
民営住宅	146	328	31.5	178	400	36.4
給与住宅	35	108	24.0	39	92	31.6
間借り	21	48	16.7	25	37	16.4
寄宿舍・その他	117	122	-	177	185	-

1 4. 男女別15歳以上労働人口

区分	総数	実数 (構成比)	総数	労働		
				総数	就業	
					総数	主に仕事
平2	総数	14,731 (100.0)	9,567 (64.9)	9,393 (63.8)	8,123 (55.1)	1,062 (7.2)
	男	6,778 (100.0)	5,267 (77.7)	5,150 (76.0)	4,985 (73.5)	75 (1.1)
	女	7,953 (100.0)	4,300 (54.1)	4,243 (53.4)	3,138 (39.5)	987 (12.4)
7	総数	14,614 (100.0)	9,504 (65.0)	9,289 (63.6)	7,971 (54.5)	1,135 (7.8)
	男	6,704 (100.0)	5,218 (77.8)	5,062 (75.5)	4,885 (72.9)	99 (1.5)
	女	7,910 (100.0)	4,286 (54.2)	4,227 (53.4)	3,086 (39.0)	1,036 (13.1)
12	総数	13,904 (100.0)	8,516 (61.2)	8,261 (59.4)	7,182 (51.7)	902 (6.5)
	男	6,452 (100.0)	4,727 (73.3)	4,562 (70.7)	4,346 (67.4)	105 (1.6)
	女	7,452 (100.0)	3,789 (50.8)	3,699 (49.6)	2,836 (38.1)	797 (10.7)
17	総数	13,073 (100.0)	7,780 (59.5)	7,439 (56.9)	6,431 (49.2)	884 (6.8)
	男	6,034 (100.0)	4,282 (71.0)	4,059 (67.3)	3,863 (64.0)	133 (2.2)
	女	7,039 (100.0)	3,498 (49.7)	3,380 (48.0)	2,568 (36.5)	751 (10.7)
22	総数	12,302 (100.0)	6,889 (56.0)	6,494 (52.8)	5,628 (45.7)	751 (6.1)
	男	5,624 (100.0)	3,789 (67.4)	3,491 (62.1)	3,335 (59.3)	94 (1.7)
	女	6,678 (100.0)	3,100 (46.4)	3,003 (45.0)	2,293 (34.3)	657 (9.8)

各年10月1日現在

12			17			22		
世帯数 (戸)	世帯人員 (人)	1人あたり 延べ面積	世帯数 (戸)	世帯人員 (人)	1人あたり 延べ面積	世帯数 (戸)	世帯人員 (人)	1人あたり 延べ面積
4,946	15,710	-	4,881	14,537	-	4,711	13,377	...
4,844	15,584	54.3	4,765	14,404	58.5	4,620	13,278	...
4,509	14,811	55.4	4,445	13,704	59.6	4,290	12,544	...
111	291	26.4	111	269	27.4	104	265	...
149	320	40.7	149	316	40.9	142	299	...
38	80	45.4	33	63	45.7	47	84	...
37	82	27.0	27	52	28.9	37	86	...
102	126	-	116	133	-	91	99	...

注：1. 平成2年以降の1人あたり延べ面積は、住宅の床面積が対象

資料：国勢調査

各年10月1日現在（単位 人、%）

者		完全失業者	非労働力	労働状態 不詳	労働力率	失業率
通学のかた わら仕事	仕事を 休んでいた					
74 (0.5)	134 (0.9)	174 (1.2)	5,143 (34.9)	21 (0.1)	64.9	63.8
2 (0.03)	88 (1.3)	117 (1.7)	1,503 (22.2)	8 (0.1)	77.7	76.0
72 (0.9)	46 (0.6)	57 (0.7)	3,640 (45.8)	13 (0.2)	54.1	53.4
71 (0.5)	112 (0.8)	215 (1.5)	5,106 (34.9)	4 (0.03)	65.0	63.6
3 (0.04)	75 (1.1)	156 (2.3)	1,483 (22.1)	3 (0.04)	77.8	75.5
68 (0.9)	37 (0.5)	59 (0.7)	3,623 (45.8)	1 (0.01)	54.2	53.4
12 (0.09)	165 (1.2)	255 (1.8)	5,387 (38.7)	1 (0.01)	61.2	59.4
7 (0.11)	104 (1.6)	165 (2.6)	1,725 (26.7)	0 (0.00)	73.3	70.7
5 (0.07)	61 (0.8)	90 (1.2)	3,662 (49.1)	1 (0.01)	50.8	49.6
13 (0.1)	111 (0.8)	341 (2.6)	5,293 (40.5)	0 (0.00)	59.5	56.9
6 (0.1)	57 (0.9)	223 (3.7)	1,752 (29.0)	0 (0.00)	71.0	67.3
7 (0.1)	54 (0.8)	118 (1.7)	3,541 (50.3)	0 (0.00)	49.7	48.0
19 (0.2)	96 (0.8)	395 (3.2)	5,409 (44.0)	4 (0.03)	56.0	52.8
6 (0.1)	56 (1.0)	298 (5.3)	1,834 (32.6)	1 (0.02)	67.4	62.1
13 (0.2)	40 (0.6)	97 (1.5)	3,575 (53.5)	3 (0.04)	46.4	45.0

資料：国勢調査

15. 産業別15歳以上就業者数

区分	昭55		60		平2	
	就業者数	構成比	就業者数	構成比	就業者数	構成比
総数	10,161	100.0	10,244	100.0	9,390	100.0
第1次産業	1,763	17.4	1,070	10.4	740	7.9
農業	1,569	15.5	956	9.3	658	7.0
林業・狩猟業	51	0.5	8	0.1	4	0.04
漁業・水産養殖業	143	1.4	106	1.0	78	0.8
第2次産業	4,077	40.1	4,591	44.8	4,169	44.4
鉱業	21	0.2	17	0.2	16	0.2
建設業	1,464	14.4	1,900	18.5	1,233	13.1
製造業	2,592	25.5	2,674	26.1	2,920	31.1
第3次産業	4,321	42.5	4,583	44.7	4,481	47.7
卸売業・小売業	1,438	14.2	1,463	14.3	1,443	15.4
金融・保険・不動産業	142	1.4	116	1.1	129	1.4
運輸・通信業	522	5.1	540	5.3	476	5.1
電気・ガス・水道業	77	0.8	63	0.6	62	0.7
サービス業	1,880	18.5	2,128	20.8	2,100	22.4
公務	258	2.5	266	2.6	251	2.7
分類不能の産業	4	0.04	7	0.07	20	0.2

16. 産業別、地区別15歳以上就業者数

	区分	総数		大家庄		山崎		南保	
		就業者数	構成比	就業者数	構成比	就業者数	構成比	就業者数	構成比
平12	総数	8,261	100.0	1,209	100.0	855	100.0	677	100.0
	第1次産業	502	6.1	170	14.1	79	9.2	79	11.7
	第2次産業	3,423	41.4	537	44.4	358	41.9	272	40.2
	第3次産業	4,336	52.5	502	41.5	418	48.9	326	48.2
17	総数	7,439	100.0	1,119	100.0	731	100.0	592	100.0
	第1次産業	560	7.5	186	16.6	86	11.8	79	13.3
	第2次産業	2,776	37.3	420	37.5	266	36.4	217	36.7
	第3次産業	4,103	55.2	513	45.8	379	51.8	296	50.0
22	総数	6,494	100.0	999	100.0	593	100.0	504	100.0
	第1次産業	382	5.9	126	12.6	52	8.8	53	10.5
	第2次産業	2,369	36.5	373	37.3	200	33.7	173	34.3
	第3次産業	3,743	57.6	500	50.1	341	57.5	278	55.2

各年10月1日現在 (単位 人、%)

7		12		17		22	
就業者数	構成比	就業者数	構成比	就業者数	構成比	就業者数	構成比
9,289	100.0	8,261	100.0	7,428	100.0	6,494	100.0
777	8.4	502	6.1	560	7.5	382	5.9
701	7.5	436	5.3	515	6.9	330	5.1
6	0.1	22	0.3	2	0.0	19	0.3
70	0.8	44	0.5	43	0.6	33	0.5
4,023	43	3,423	41	2,776	37	2,369	36
12	0.1	10	0.1	6	0.1	4	0.1
1,363	14.7	1,229	14.9	858	11.6	669	10.3
2,648	28.5	2,184	26.4	1,912	25.7	1,696	26.1
4,489	48.3	4,336	52.5	4,092	55.1	3,743	57.6
1,420	15.3	1,324	16.0	964	13.0	811	12.5
138	1.5	130	1.6	102	1.4	109	1.7
470	5.1	444	5.4	333	4.5	315	4.9
60	0.6	51	0.6	35	0.5	31	0.5
2,144	23.1	2,161	26.2	2,458	33.1	2,285	35.2
255	2.7	224	2.7	189	2.5	190	2.9
2	0.02	2	0.02	11	0.15	2	0.03

資料：国勢調査

各年10月1日現在 (単位 人、%)

五箇庄		泊		笹川		宮崎		境	
就業者数	構成比	就業者数	構成比	就業者数	構成比	就業者数	構成比	就業者数	構成比
1,274	100.0	3,343	100.0	221	100.0	334	100.0	348	100.0
50	3.9	78	2.3	19	8.6	19	5.7	8	2.3
550	43.2	1,295	38.7	105	47.5	129	38.6	177	50.9
674	52.9	1,970	58.9	97	43.9	186	55.7	163	46.8
1,210	100.0	3,057	100.0	178	100.0	268	100.0	284	100.0
60	5.0	91	3.0	27	15.2	19	7.1	12	4.2
497	41.1	1,101	36.0	69	38.8	93	34.7	113	39.8
653	54.0	1,865	61.0	82	46.1	156	58.2	159	56.0
1,074	100.0	2,726	100.0	138	100.0	232	100.0	228	100.0
43	4.0	77	2.8	9	6.5	18	7.8	4	1.8
428	39.9	986	36.2	50	36.2	66	28.4	93	40.8
603	56.1	1,663	61.0	79	57.2	148	63.8	131	57.5

資料：国勢調査

17. 15歳以上産業別、年齢別就業者数

平成17年10月1日現在 (単位 人)

男女 年齢 (5歳階級)	区分 総数	第1次産業			第2次産業			第3次産業							
		A 農業	B 林業	C 漁業	D 鉱業	E 建設業	F 製造業	G 電気・ ガス・ 熱供給 ・水道 業	H 運輸・ 通信業	I 卸売・ 小売業 ・飲食 店	J 金融・ 保険業	K 不産 動業	L サービ ス業	M 公務 (他に 分類さ れない もの)	N 分類 不能 の産 業
総数	6,494	330	19	33	4	669	1,696	31	315	811	81	28	2,285	190	2
15～19歳	56	1	-	-	-	2	25	-	-	10	-	-	18	-	-
20～24歳	314	2	1	1	-	14	123	-	12	42	8	1	100	9	1
25～29歳	419	8	-	2	-	36	147	-	19	50	4	2	136	15	-
30～34歳	490	6	1	-	-	36	163	1	20	58	4	2	181	18	-
35～39歳	637	8	1	2	-	78	192	2	35	65	6	2	213	33	-
40～44歳	659	15	2	3	1	49	211	9	38	64	16	2	224	25	-
45～49歳	725	7	-	3	2	60	227	4	48	87	14	4	253	16	-
50～54歳	732	11	2	1	-	72	205	7	38	73	13	3	285	22	-
55～59歳	827	20	2	3	-	100	210	5	40	115	7	2	301	22	-
60～64歳	780	52	4	5	-	117	116	3	41	111	5	4	306	15	1
65～69歳	434	74	3	3	-	73	45	-	17	55	3	2	148	11	-
70～74歳	220	53	1	7	1	22	20	-	7	36	-	1	68	4	-
75～79歳	118	46	2	2	-	5	7	-	-	25	1	2	28	-	-
80～84歳	60	21	-	1	-	4	2	-	-	13	-	1	18	-	-
85歳以上	23	6	-	-	-	1	3	-	-	7	-	-	6	-	-
男	3,491	224	18	26	4	587	1,007	29	274	345	44	11	785	135	2
15～19歳	26	1	-	-	-	2	11	-	-	5	-	-	7	-	-
20～24歳	155	2	1	1	-	13	68	-	10	20	4	-	30	5	1
25～29歳	246	7	-	2	-	33	106	-	15	21	3	1	48	10	-
30～34歳	248	5	1	-	-	30	99	1	17	27	1	-	52	15	-
35～39歳	340	5	1	2	-	67	113	2	28	32	2	1	69	18	-
40～44歳	325	10	2	2	1	44	107	8	33	27	8	1	67	15	-
45～49歳	379	3	-	1	2	47	137	4	43	34	10	1	84	13	-
50～54歳	377	7	2	1	-	64	116	7	34	30	5	1	90	20	-
55～59歳	445	16	2	2	-	87	127	5	33	46	4	1	103	19	-
60～64歳	437	30	4	3	-	105	78	2	38	42	3	2	119	10	1
65～69歳	247	44	3	2	-	64	26	-	17	22	3	2	56	8	-
70～74歳	139	39	-	7	1	22	12	-	6	18	-	-	32	2	-
75～79歳	68	34	2	2	-	4	3	-	-	10	1	1	11	-	-
80～84歳	43	16	-	1	-	4	1	-	-	7	-	-	14	-	-
85歳以上	16	5	-	-	-	1	3	-	-	4	-	-	3	-	-
女	3,003	106	1	7	-	82	689	2	41	466	37	17	1,500	55	-
15～19歳	30	-	-	-	-	-	14	-	-	5	-	-	11	-	-
20～24歳	159	-	-	-	-	1	55	-	2	22	4	1	70	4	-
25～29歳	173	1	-	-	-	3	41	-	4	29	1	1	88	5	-
30～34歳	242	1	-	-	-	6	64	-	3	31	3	2	129	3	-
35～39歳	297	3	-	-	-	11	79	-	7	33	4	1	144	15	-
40～44歳	334	5	-	1	-	5	104	1	5	37	8	1	157	10	-
45～49歳	346	4	-	2	-	13	90	-	5	53	4	3	169	3	-
50～54歳	355	4	-	-	-	8	89	-	4	43	8	2	195	2	-
55～59歳	382	4	-	1	-	13	83	-	7	69	3	1	198	3	-
60～64歳	343	22	-	2	-	12	38	1	3	69	2	2	187	5	-
65～69歳	187	30	-	1	-	9	19	-	-	33	-	-	92	3	-
70～74歳	81	14	1	-	-	-	8	-	1	18	-	1	36	2	-
75～79歳	50	12	-	-	-	1	4	-	-	15	-	1	17	-	-
80～84歳	17	5	-	-	-	-	1	-	-	6	-	-	4	-	-
85歳以上	7	1	-	-	-	-	-	-	-	3	-	-	3	-	-

資料：国勢調査





### Ⅲ 農 業

#### 1. 経営耕地面積

各年2月1日現在（単位 ha）

年次	総耕地面積	田	畑	樹園地	1戸当たり 耕地面積
昭40	1,870	1,814	54	1	0.8
45	1,801	1,763	34	3	0.8
50	1,667	1,639	26	2	0.8
55	1,654	1,630	21	2	0.8
60	1,563	1,537	25	1	0.9
平 2	1,522	1,497	18	6	0.9
7	1,477	1,449	21	7	1.1
12	1,389	1,356	26	6	1.2
17	1,373	1,355	8	8	1.9
22	1,273	1,248	20	5	2.6

資料：農業センサス

#### 2. 地区別経営耕地面積

平成22年2月1日現在（単位 ha）

地区	総面積	田	畑	樹園地
総数	69,940	1,248	20	5
大家庄	69,328	647	11	2
山崎	255	251	3	1
南保	130	126	3	1
五箇庄	153	152	1	-
泊	63	61	2	-
宮崎・笹川	10	10	-	-
境	1	1	-	-

資料：農業センサス

### 3. 経営耕地面積規模別農家数

各年2月1日現在(単位 戸)

区 分	昭40	45	50	55	60	平2	7
総農家数	2,331	2,298	2,125	2,011	1,844	1,614	1,364
例外規定	-	1	1	-	2	1	1
0.3ha未満	436	407	462	422	419	353	291
0.3～0.5ha	439	483	415	387	334	266	190
0.5～1.0ha	756	704	621	565	485	413	358
1.0～1.5ha	456	433	345	338	310	284	235
1.5～2.0ha	185	198	178	181	157	152	134
2.0～2.5ha	47	58	75	74	73	67	65
2.5～3.0ha	11	13	18	33	37	35	30
3.0～3.5ha	1	1	10	11	25	32	38
5.0ha以上	-	-	-	-	2	11	22

区 分	12	17	22
総農家数	1,163	735	493
例外規定	3	-	-
0.3ha未満	248	18	10
0.3～0.5ha	154	129	85
0.5～1.0ha	303	222	139
1.0～1.5ha	178	137	88
1.5～2.0ha	121	89	52
2.0～2.5ha	62	70	47
2.5～3.0ha	29		
3.0～3.5ha	32	70	72
5.0ha以上	33		

資料：農業センサス

### 4. 地区、経営耕地面積規模別農家数

平成22年2月1日現在(単位 戸)

区 分	総農家数	0.3ha未満	0.3～0.5	0.5～1.0	1.0～1.5	1.5～2.0	2.0～3.0	3.0～5.0	5.0ha以上
総数	508	24	85	139	88	53	47	27	45
大家庄	163	4	12	28	28	26	28	18	19
山崎	103	-	17	28	19	10	10	6	13
南保	90	6	10	36	21	10	2	1	4
五箇庄	63	-	15	19	14	2	5	1	7
泊	58	-	23	23	4	4	1	1	2
笹川	28	14	5	5	2	1	1	-	-
宮崎									
境	3	-	3	-	-	-	-	-	-

資料：農業センサス

5. 従業別農家人口

各年2月1日現在

年次	総農家人口			農業だけに従事			農業にも他産業にも従事			他産業だけに従事	家事・育児・その他
	総数	男	女	総数	男	女	農業が主	他産業が主	家事・育児その他が主		
							総数	総数	総数	総数	総数
昭60	7,889	3,742	4,147	1,564	433	1,131	153	3,199	103	554	893
平 2	3,619	646	2,973	1,480	466	1,014	95	2,660	43	497	844
7	4,925	2,323	2,602	1,297	446	851	102	2,122	33	551	820
12	3,425	1,644	1,781	1,050	394	656	97	1,559	25	230	464
17	2,596	1,277	1,319	778	330	448	391	1,084	24	227	336
22	1,841	896	945	533	274	259	433	875	...	...	...

資料：農業センサス

注：平成12・22年は販売農家のみ

6. 専、兼業別農家数

各年2月1日現在（単位 %）

年次	(販売)農家総数	専業農家数		兼業農家数					
		実数	構成比	総数		1種兼業		2種兼業	
				実数	構成比	実数	構成比	実数	構成比
昭60	1,844	100	5.4	1,744	94.6	123	6.7	1,621	87.9
平 2	1,614	123	7.6	1,491	92.4	62	3.8	1,429	88.5
7	1,364	120	8.8	1,244	91.2	113	8.3	1,131	82.9
12	912	99	10.9	813	89.1	67	7.3	746	81.8
17	708	89	12.6	619	87.4	81	11.4	538	76.0
22	472	50	10.6	422	89.4	43	9.1	379	80.3

資料：農業センサス

注：平成12・22年は販売農家のみ

7. 地区、専、兼業別農家数

各年2月1日現在（単位 戸）

地区	(販売)農家総数			専業・兼業別農家数								
				専業農家			第1種兼業農家			第2種兼業農家		
	平12	17	22	平12	17	22	平12	17	22	平12	17	22
総数	912	708	472	99	89	50	67	81	43	746	538	379
大家庄	334	267	151	32	29	17	33	38	17	269	200	117
山崎	180	145	102	27	19	10	12	13	8	141	113	84
南保	149	110	83	19	15	8	5	13	8	125	82	67
五箇庄	115	82	62	9	10	5	8	10	6	98	62	51
泊	108	86	58	11	15	9	5	6	4	92	65	45
笹川	21	14	13	1	1	1	4	-	-	16	13	12
宮崎境	5	4	3	-	-	-	-	1	-	5	3	3

資料：農業センサス

注：平成12・22年は販売農家のみ

8. 農地転用の状況

各年12月31日現在 (単位 a)

年次	総数		住宅用地		工業用地		公共用地		農業用施設		その他	
	件数	面積	件数	面積	件数	面積	件数	面積	件数	面積	件数	面積
昭63	86	331.73	28	91.48	1	29.00	2	4.80	3	10.75	52	195.70
平元	52	590.24	35	401.06	2	17.87	-	-	2	4.96	13	166.35
2	44	164.07	27	78.55	2	13.52	-	-	1	0.39	14	71.61
3	58	504.90	33	209.17	2	10.13	-	-	4	15.54	19	270.06
4	51	365.40	25	148.97	5	85.71	-	-	-	-	21	130.72
5	70	242.70	35	90.92	4	62.54	-	-	12	31.80	19	57.44
6	72	208.65	37	70.49	3	24.57	-	-	17	27.79	15	85.80
7	106	282.63	43	107.55	6	8.17	-	-	6	7.07	51	159.84
8	72	172.77	47	113.08	5	27.45	-	-	9	16.57	11	15.67
9	70	553.84	35	128.37	9	251.86	-	-	4	19.05	22	154.56
10	52	525.34	27	325.50	9	98.02	-	-	1	7.04	15	94.78
11	65	569.94	28	123.44	15	344.35	3	24.34	3	22.10	16	55.71
12	70	288.53	33	106.35	8	112.06	3	16.85	3	3.46	23	49.81
13	55	381.05	22	102.70	11	114.42	-	-	7	7.95	15	155.98
14	49	443.40	21	65.62	10	334.22	-	-	3	2.90	15	40.66
15	35	142.53	22	82.66	1	10.94	-	-	2	9.89	10	39.04
16	40	257.41	22	41.17	5	115.60	-	-	1	0.54	12	100.10
17	33	436.14	20	79.73	4	262.75	-	-	-	-	9	93.66
18	37	158.34	23	90.75	2	23.80	-	-	1	1.99	11	41.80
19	32	235.89	20	79.25	5	111.17	-	-	2	16.84	5	28.63
20	31	247.69	18	66.64	4	110.13	2	57.55	2	1.70	5	11.67
21	20	95.13	13	85.31	2	2.76	-	-	-	-	5	7.06
22	22	126.03	5	15.96	-	-	4	35.35	1	0.52	12	74.20
23	29	334.46	9	28.52	-	-	-	-	1	5.23	19	300.71

資料：農業委員会

9. 家畜、家きん飼育頭羽数および出荷羽数

各年2月1日現在 (単位 頭・羽)

年次	乳用牛		肉用牛		豚		にわとり		ブロイラー	
	農家数	頭数	農家数	頭数	農家数	頭数	農家数	頭数	農家数	頭数
昭45	29	122	34	101	37	487	48	24,047	-	-
50	14	97	13	324	17	656	13	38,999	-	-
55	10	103	9	569	9	991	8	13,556	-	-
60	9	131	11	760	6	523	4	2,013	-	-
平2	7	128	7	596	3	423	2	25,000	-	-
7	5	92	4	207	1	240	2	16,100	-	-
12	2	X	3	453	-	-	-	-	-	-
17	2	72	1	12	-	-	-	-	-	-
22	-	-	-	-	-	-	-	-	-	-

資料：農業センサス

注：平成12年は販売農家のみ

10. 農産物の収穫量

年度	水稲			小麦		六条大麦		かんしょ		ばれいしょ		大豆		小豆		きゅ
	作付面積	10 a 単収	収穫量	作付面積	収穫量	作付面積	収穫量	作付面積	収穫量	作付面積	収穫量	作付面積	収穫量	作付面積	収穫量	
6	1,370	562	7,700	-	-	-	-	...	...	3	75	24	59	...	...	3
7	1,310	515	6,750	-	-	-	-	-	-	4	70	59	110	1	1	3
8	1,210	547	6,630	-	-	-	-	休止		4	71	115	230	休止		3
9	1,200	535	6,410	-	-	-	-	5	82	3	67	111	198	休止		3
10	1,100	520	5,710	-	-	-	-	5	84	3	61	152	149	1	1	3
11	1,080	534	5,780	-	-	-	-	4	55	4	63	146	247	休止		2
12	1,080	549	5,950	-	-	-	-	4	65	3	65	170	359	1	...	2
13	1,030	549	5,660	-	-	-	-	休止		3	65	190	338	2	1	2
14	1,030	553	5,680	-	-	-	-	3	50	3	64	191	374	休止		2
15	1,010	517	5,240	-	-	-	-	3	36	3	68	209	320	1	-	2
16	1,010	549	5,520	-	-	-	-	3	47	3	66	209	226	休止		3
17	1,010	538	5,410	-	-	-	-	3	...	3	67	194	319	1	...	2
18	990	546	5,400	-	-	-	-	3	...	3	65	194	270	1	...	2
19	990	528	5,230	-	-	-	-	...	...	...	...	156	201	...	...	...
20	967	562	5,440	-	-	-	-	...	...	...	...	154	310	...	...	...
21	961	549	5,280	-	-	32	134	...	...	...	...	167	324	...	...	...
22	985	529	5,210	-	-	26	87	...	...	...	...	157	239	...	...	...

年度	だいこん		にんじん		いちご		かぼちゃ		ごぼう		さといも		ピーマン		レタス	
	作付面積	収穫量	作付面積	収穫量	作付面積	収穫量	作付面積	収穫量	作付面積	収穫量	作付面積	収穫量	作付面積	収穫量	作付面積	収穫量
6	5	143	1	6	0	1	2	19	0	3	6	50	0	4	1	5
7	5	140	1	5	0	1	2	13	0	3	5	51	0	2	0	4
8	5	149	1	6	0	1	2	16	0	3	5	54	0	2	0	4
9	4	114	1	6	0	1	2	13	0	3	5	50	0	2	0	3
10	5	86	1	5	0	1	2	14	0	3	5	62	0	2	0	3
11	5	97	1	6	0	1	2	12	0	3	5	56	0	2	0	3
12	4	90	1	6	0	1	2	16	0	3	5	50	0	2	0	3
13	4	87	1	7	0	1	2	12	0	4	5	55	0	3	0	3
14	4	75	1	7	0	1	1	10	0	4	5	54	0	3	0	2
15	3	75	1	6	0	1	1	9	0	3	4	49	0	2	0	2
16	3	6	1	15	0	1	1	9	0	2	4	33	0	2	0	1
17	3	65	-	-	-	-	-	-	-	-	4	44	-	-	-	-
18	3	67	-	-	-	-	-	-	-	-	4	39	-	-	-	-
19	...	...	...	...	...	...	...	...	...	...	...	...	...	...	...	...
20	...	...	...	...	...	...	...	...	...	...	...	...	...	...	...	...
21	...	...	...	...	...	...	...	...	...	...	...	...	...	...	...	...
22	...	...	...	...	...	...	...	...	...	...	...	...	...	...	...	...

(単位 面積ha  
収穫量t)

うり		トマト		なす		すいか		キャベツ		はくさい		ほうれんそう		ねぎ		たまねぎ	
収穫量	作付面積	収穫量	作付面積	収穫量	作付面積	収穫量	作付面積	収穫量	作付面積	収穫量	作付面積	収穫量	作付面積	収穫量	作付面積	収穫量	作付面積
156	1	31	6	96	4	91	3	77	3	60	1	13	1	16	1	19	
134	2	36	6	101	4	64	4	86	3	78	1	9	1	16	1	17	
146	1	27	6	101	4	72	3	60	3	74	1	8	1	16	1	18	
150	1	25	6	84	4	70	3	56	3	74	1	7	1	13	1	16	
165	1	21	6	78	4	76	4	97	3	41	1	7	1	10	1	15	
129	1	23	6	77	4	73	5	131	3	76	1	6	1	10	1	15	
126	1	23	6	86	4	88	5	115	3	76	1	6	1	12	1	17	
104	1	22	6	85	4	66	2	44	3	74	1	5	1	14	1	16	
132	2	30	6	86	4	63	2	30	3	71	1	6	1	13	1	16	
101	2	27	6	59	3	48	1	22	2	66	1	6	1	17	1	14	
122	2	32	6	58	3	44	1	22	2	32	1	5	1	11	1	16	
54	1	27	6	63	-	-	2	23	2	59	1	5	1	14	1	16	
45	2	30	6	63	休止		2	32	2	59	1	6	-	2	1	16	
...	...	...	...	...	-	-	...	...	...	...	...	...	...	...	...	...	...
...	...	...	...	...	-	-	...	...	...	...	...	...	...	...	...	...	...
...	...	...	...	...	-	-	...	...	...	...	...	...	...	...	...	...	...
...	...	...	...	...	-	-	...	...	...	...	...	...	...	...	...	...	...

かぶ		さやえんどう		やまのいも		露地メロン		うめ		かき		くり		チューリップ	
作付面積	収穫量	作付面積	収穫量	作付面積	収穫量	作付面積	収穫量	栽培面積	収穫量	栽培面積	収穫量	栽培面積	収穫量	収穫面積	出荷量
1	20	0	3	0	3	1	9	2	2	6	17	2	3	11	3,240
1	22	0	2	0	3	1	7	2	4	6	21	2	2	11	2,800
1	25	0	3	0	3	1	8	2	5	6	27	2	2	11	3,160
1	23	0	3	0	3	1	7	2	6	6	33	2	2	10	3,030
1	24	0	3	0	3	1	9	2	3	6	34	2	1	10	2,450
1	24	0	3	0	3	1	9	-	6	6	27	2	2	9	2,290
1	24	0	3	...	...	1	11	3	6	6	30	2	2	9	2,320
1	23	0	4	...	...	1	9	3	6	6	27	2	2	7	2,060
1	23	0	4	...	...	1	9	3	7	6	28	2	1	7	1,980
1	19	0	5	...	...	1	8	3	6	6	24	2	1	7	1,530
1	19	0	5	0	2	1	7	3	7	6	25	2	1	5	1,380
1	15	-	-	-	-	-	-	-	-	6	25	-	-	3	670
1	15	-	-	-	-	-	-	-	-	6	26	-	-	2	512
...	...	...	...	...	...	...	...	...	...	...	...	...	...	...	...
...	...	...	...	...	...	...	...	...	...	...	...	...	...	...	...
...	...	...	...	...	...	...	...	...	...	...	...	...	...	...	...
...	...	...	...	...	...	...	...	...	...	...	...	...	...	...	...

資料：富山農林水産統計年報

1 1. 農業粗生産額

区分		平16		17		18		
		粗生産額	構成比	粗生産額	構成比	粗生産額	構成比	
第一次農作物粗生産額	耕種	米	1,451	83.2	1,350	82.8	1,290	82.7
		麦類	-	-	-	-	-	-
		雑穀豆類	73	4.2	70	4.3	60	3.8
		いも類	6	0.3	10	0.6	10	0.6
		野菜	85	4.9	70	4.3	70	4.5
		果実	6	0.3	10	0.6	10	0.6
		花き	52	3.0	40	2.5	40	2.6
		工芸作物	-	-	-	-	-	-
		種苗・苗木類	1	0.1	-	-	-	-
		計(1)	1,674	95.9	1,550	95.1	1,480	94.9
	畜産	肉用牛	X	X	X	X	X	X
		乳用牛	X	X	X	X	X	X
		豚	-	-	-	-	-	-
		にわとり	-	-	-	-	-	-
		その他畜産物	X	X	-	-	-	-
		計(2)	71	4.1	80	4.9	80	5.1
計(1)+(2)=(3)		1,745	100.0	1,630	100.0	1,560	100.0	
第2次生産物粗生産額 (加工農産物) (4)		1		-		-		
合計農業粗生産額 (3)+(4)=(5)		1,746		1,630		1,560		
農業所得率(%)		33		34		34		
生産農業所得(百万円)		576		550		550		
耕地10aあたり(千円)		39		38		38		

(単位 百万円、%)

19		20		21		22	
粗生産額	構成比	粗生産額	構成比	粗生産額	構成比	粗生産額	構成比

資料：富山農林水産統計年報



1 2. 農業機械所有台数

各年2月1日現在（単位 台）

年次	動力耕うん機		農用トラクター		動力防除機		走行式 動力防除機		田植機	
		個人 所有		個人 所有		個人 所有		個人 所有		個人 所有
昭45	1,224		1,173		1,304	1,182	...	...	3	3
50	1,284		1,240		1,642	1,531	...	...	325	273
55	892	870	447	431	1,670	1,623	2	2	864	829
60	690	681	689	650	1,670	1,638	9	8	1,086	1,025
平 2	475	443	808	754	1,435	1,404	...	...	985	920
7	275	272	869	827	1,292	1,277	2	2	871	841
12	159		719		725		8		621	
17	...		665		613		13		518	
22	...		406		...		...		364	

年次	バインダー		自脱型コンバイン		米麦用乾燥機		農用トラック	
		個人 所有		個人 所有		個人 所有		個人 所有
昭45	89	89	32	28	892	889	103	103
50	134	128	470	425	1,325	1,320	...	...
55	153	151	794	773	1,086	1,076	...	...
60	139	137	880	844	1,027	1,015	11	11
平 2	85	72	852	808	858	825	...	...
7	50	50	784	769	769	761	...	...
12	12		592		534		...	
17	...		517		...		...	
22	...		390		...		...	

資料：農業センサス

注：平成12年は販売農家のみ

13. 米の出荷契約米の状況

平成23年12月1日現在 (単位 60kg個数)

区分	総数			うるち米			もち米		
	計	1等	2・3等	計	1等	2・3等	計	1等	2・3等
境	7.0	7.0	-	7.0	7.0	-	-	-	-
宮崎	-	-	-	-	-	-	-	-	-
笹川	450.5	417.5	33.0	449.5	416.5	33.0	1.0	1.0	-
泊	3,592.5	2,805.5	787.0	3,539.0	2,762.0	777.0	53.5	43.5	10.0
五箇庄	8,100.5	5,402.5	2,698.0	8,033.5	5,335.5	2,698.0	67.0	67.0	-
南保	6,057.5	4,785.5	1,272.0	5,923.0	4,679.0	1,244.0	134.5	106.5	28.0
山崎	14,910.5	12,869.5	2,041.0	14,486.0	12,623.0	1,863.0	424.5	246.5	178.0
大家庄	30,300.5	29,673.0	627.5	30,092.5	29,611.5	481.0	208.0	61.5	146.5
計	63,419.0	55,960.5	7,458.5	62,530.5	55,434.5	7,096.0	888.5	526.0	362.5

資料：産業課

# IV 漁 業

## 1. 経営組織別経営体

各年11月1日現在

年次	総数	漁業経営体									
		個人経営					団体経営				
		総数	専業	兼業			総数	会社	漁協	生産組合	共同経営
総数	漁業が主			漁業が従							
昭38	63	61	1	60	10	50	2	-	-	-	2
43	40	36	-	36	10	26	4	-	-	-	4
48	51	49	-	49	4	45	2	1	-	-	1
53	64	56	-	56	6	50	8	2	-	-	6
58	109	104	6	98	12	86	5	2	-	-	3
63	115	111	5	106	16	90	4	2	-	-	2
平 5	123	119	11	108	11	97	4	2	-	-	2
10	101	98	9	89	9	80	3	2	-	-	1
15	63	61	17	44	5	39	2	2	-	-	-
20	59	58	13	45	9	36	1	1	-	-	-

資料：漁業センサス

注：個人経営体は従業日数30日以上のもを示す。

## 2. 階層別経営体数

各年11月1日現在

年次	総数	漁船非使用	漁船使用								大型定置網	中型定置網	小型定置網	地びき網	海面養殖
			無動力	動力											
				1 t未満	1～3 t	3～5 t	5～10 t	10～20 t	20～30 t	30～以上					
昭38	63	2	36	10	7	-	-	-	-	-	1	-	6	1	-
43	40	-	10	16	7	-	2	1	-	-	1	-	3	-	-
48	51	-	3	36	8	-	1	1	-	-	1	-	1	-	-
53	64	-	-	40	14	2	-	2	-	-	1	-	4	-	1
63	115	-	-	89	15	4	-	2	-	-	2	-	3	-	-
平 5	123	-	-	101	11	6	-	2	-	-	1	-	2	-	-
10	101	-	-	42	7	8	-	1	-	-	1	-	2	-	-
15	63	-	-	49	6	6	-	1	-	-	1	-	-	-	-
20	59	1	-	46	6	5	-	-	-	-	1	-	-	-	-

資料：漁業センサス

3. 主とする漁業種類別経営体

各年11月1日現在

区分 年次	総 数	底 び き 網	ま ま き 網	敷 き 網	刺網				釣り			はえなわ		地 び き 網	船 び き 網	大 型 定 置 網	小 型 定 置 網	採 貝	採 藻	か に か ご な わ	そ の 他 の 漁 業	わ か め 養 殖
					は ち め	ひ ら め ・ か れ い	え び	そ の 他	い か	ふ く ら ぎ	そ の 他	た ら	そ の 他									
昭38	63	-	-	-	-	-	-	18	-	-	9	-	-	1	-	1	6	-	28	-	-	-
43	40	-	-	-	-	-	-	18	-	-	5	-	7	-	-	1	3	-	1	-	5	-
48	51	-	-	-	-	-	-	26	8	-	-	-	8	-	-	1	1	1	3	-	3	-
53	68	2	3	-	-	-	-	36	-	-	11	-	3	-	-	1	4	2	1	-	4	1
58	111	3	-	-	-	-	-	58	3	-	34	-	1	-	-	2	3	2	-	-	5	-
63	158	1	-	-	-	-	-	76	7	-	19	-	1	-	-	2	-	4	45	-	3	-
平 5	122	-	-	-	-	-	-	65	-	-	36	-	2	-	-	1	2	14	-	-	2	-
10	101	-	-	-	-	-	-	67	-	-	14	-	2	-	-	1	2	8	5	-	2	-
15	63	-	-	-	-	-	-	42	-	-	18	-	-	-	-	1	-	-	-	-	2	-
20	59	-	-	-	-	-	-	23	-	-	23	-	-	-	-	1	-	10	-	-	2	-

資料：漁業センサス

注：平成20年度漁業センサスより、採貝・採藻は統一

4. 船種別漁船数

各年11月1日現在（単位 隻、t）

年 次	無動力船隻数	船外機付船隻数	動力漁船	
			隻数	数トン数
昭38	76	13	8	15.4
43	41	15	14	39.0
48	19	46	15	47.7
53	17	72	25	115.2
58	16	123	33	184.5
63	10	96	27	154.1
平 5	8	99	27	150.33
10	3	85	26	147.20
15	2	49	17	91.53
20	3	48	13	66.40

資料：漁業センサス

5. 専兼業別漁業世帯数

各年11月1日現在 (単位 世帯)

年次	総数	漁業経営世帯				漁業従事者世帯			
		専業	兼業			専業	兼業		
			計	漁業が主	漁業が従		計	漁業が主	漁業が従
昭48	138	-	49	4	45	2	87	71	16
53	159	-	56	6	50	24	79	65	14
58	202	6	98	12	86	13	85	13	72
63	215	5	106	16	90	24	80	10	70
平 5	231	11	108	11	97	30	82	8	74
10	184	9	89	9	80	20	66	6	60
15	75	17	44	5	39	4	10	9	1
20	58	13	45	9	36	...	...	...	...

資料：漁業センサス

6. 漁種別漁獲量 (属地)

(単位 t)

区分 年次	総計	漁種																							
		漁類													甲殻類		軟体類		海藻類		貝類				
		計	かつお	そうだかつお類	さけ類	ます類	まあじ類	さば類	ぶり類	ひらめ類	かれい類	すけとうだら類	にぎす類	まだい類	その他の魚類	計	べにずわいがけ類	その他	計	するめいか		その他	計	わかめ類	その他の海藻
元	566	398	0	1	9	3	69	7	22	9	8	9	12	8	241	54	51	3	67	36	31	17	17	-	30
2	884	716	0	0	24	6	258	6	6	11	7	6	14	10	368	53	51	2	83	38	45	8	8	0	24
3	821	666	-	1	42	4	263	11	2	7	6	7	10	12	301	62	60	2	58	34	24	13	13	0	22
4	712	482	-	4	26	4	97	9	23	9	6	5	7	8	284	106	102	4	61	42	19	43	43	0	20
5	705	463	0	2	37	1	178	17	9	10	4	1	4	10	190	111	109	2	89	72	17	15	15	0	27
6	868	686	4	0	48	4	313	43	16	9	7	1	0	9	232	92	85	7	52	26	26	11	9	2	27
7	811	530	1	1	61	1	121	20	31	10	9	3	0	12	260	196	189	7	47	9	38	6	5	1	32
8	623	508	0	3	40	14	123	15	15	8	10	1	0	7	272	48	41	7	33	6	27	10	8	2	24
9	637	495	-	2	22	0	103	13	17	7	13	0	0	12	306	64	59	5	56	9	47	6	4	2	16
10	829	699	0	3	25	1	298	90	4	6	13	1	0	21	237	56	44	12	54	18	36	7	6	1	13
11	1,066	966	0	7	30	0	470	169	4	5	14	0	-	17	250	35	25	10	40	9	31	12	8	4	13
12	879	784	0	8	24	0	376	44	8	5	13	0	-	10	296	32	26	6	38	4	34	7	4	3	18
13	783	669	0	21	29	0	210	60	137	8	18	0	-	21	165	41	33	8	40	18	22	8	4	4	25
14	560	370	-	4	40	0	62	9	46	3	24	0	-	18	164	64	54	10	88	77	11	22	2	20	16
15	584	346	-	0	24	0	72	3	53	2	25	0	-	20	147	119	105	14	92	31	61	7	4	3	20
16	589	463	-	10	20	0	137	4	114	2	37	0	-	5	134	51	43	8	42	15	27	4	-	4	29
17	581	427	-	35	37	0	56	6	57	2	37	0	-	14	183	71	65	6	47	18	29	5	3	2	31
18	625	454	0	3	32	0	104	13	70	3	33	0	-	11	185	111	99	12	20	11	9	4	1	3	36
19	577	443	-	24	19	0	108	5	43	3	34	0	-	14	193	67	64	3	30	15	15	2	-	2	35
20	375	277	-	1	11	0	44	12	55	3	18	0	-	13	120	59	57	2	21	7	14	2	-	2	16
21	398	312	10	-	18	9	87	6	37	2	24	0	-	8	111	35	31	4	38	1	37	2	-	2	11
22	349	273	11	-	22	0	53	8	27	3	20	0	-	10	119	32	31	1	21	0	21	2	-	2	21

資料：富山農林水産統計年報

# V 林 業

## 1. 民有林所有形態別森林面積

平成23年3月31日現在（単位 h a）

民 有 林							
総数	緑資源公団	公 有 林					私有林
		県	森林整備法人	町	財産区	小 計	
6,969	353	522	625	43	193	1,383	5,233

資料：富山県林業統計書

## 2. 人工林、天然林別面積（民有林）

平成23年3月31日現在（単位 h a）

総数	人 工 林			天 然 林			その他
	針葉樹	広葉樹	計	針葉樹	広葉樹	計	
6,969	1,999	9	2,008	46	4,448	4,494	467

資料：富山県林業統計書

## 3. 所有山林の規模別林家数と面積

平成23年2月1日現在（単位 戸、h a）

区 分	総林家数
総 数	240
1 ～ 3 h a	181
3 ～ 5 h a	32
5 ～ 10 h a	21
10 ～ 20 h a	4
20 ～ 30 h a	－
30 ～ 50 h a	1
50 ～ 100 h a	－
100 ～ 500 h a	1
500 h a 以上	

資料：農林業センサス

## VI 事業所、工業、商業

平成21年 7月1日現在

18年10月1日現在

13年10月1日現在

8年10月1日現在

### 1. 事業所

#### (1) 産業（大分類）別事業所数および従業者数

（単位 人）

区分	平3				13				18				21			
	事業所数		従業者数		事業所数		従業者数		事業所数		従業者数		事業所数		従業者数	
	うち 民営 分		うち 民営 分		うち 民営 分		うち 民営 分		うち 民営 分		うち 民営 分		うち 民営 分		うち 民営 分	
総 数	1,114	1,066	7,119	6,365	1,094	1,034	6,720	5,873	1,084	1,030	5,737	5,049	908	867	5,539	4,456
農 林 水 産 業	11	11	221	221	9	9	93	92	12	12	114	114	10	10	109	109
鉱 業	1	1	1	1	1	1	3	3	-	-	-	-	-	-	-	-
建設業	162	162	1,512	1,512	165	165	1,365	1,365	164	164	724	724	143	143	741	741
製造業	82	82	1,393	1,393	77	77	1,600	1,600	75	75	1,064	1,064	55	55	891	891
卸売・ 小売業	421	421	1,580	1,580	382	382	1,468	1,468	248	247	887	884	214	214	865	865
金融・ 保険業	11	11	70	70	8	8	79	79	7	7	263	263	3	3	38	38
不 産 動 業	17	17	29	29	40	40	14	14	110	110	119	119	73	73	90	90
運 輸 ・ 通 信 業	26	21	240	192	22	17	234	146	16	16	151	151	12	12	139	139
電気・ガ ス・水道・ 熱供給業	-	-	-	-	1	-	4	4	2	-	11	-	3	1	14	2
サービ ス 業	376	340	1,911	1,367	381	335	1,681	1,102	443	399	2,276	1,730	388	356	2,376	1,581
公 務	7	-	162	-	8	-	179	-	7	-	128	-	7	-	276	-

資料：平成8年以降は事業所・企業統計調査

平成21年は経済センサス基礎調査

## (2) 産業（大分類）従業者規模別事業所数および従業者数

平成21年7月1日現在（単位 人）

区分	総数						民営			
	事業所数	従業者数					総数		1～4人	
		総数	個人業主	家族従業者	雇用者		事業所数	従業者数	事業所数	従業者数
常用										
総数	908	5,261	552	103	4,199	3,845	874	4,732	648	1,169
農林水産業	10	109	-	-	82	72	10	109	2	8
鉱業	-	-	-	-	-	-	-	-	-	-
建設業	143	741	90	18	534	487	143	741	85	151
製造業	55	891	28	7	809	743	55	891	29	70
卸売・小売業	214	865	141	42	617	569	214	865	165	343
金融・保険業	3	38	-	-	38	38	3	38	-	-
不動産業	73	90	64	4	10	9	73	90	72	83
運輸・通信業	12	139	-	-	129	113	12	139	4	9
電気・ガス 水道・熱供給業	3	14	-	-	14	14	1	2	1	2
サービス業	388	2,098	229	32	1,690	1,524	356	1,581	287	498
公務	7	276	-	-	276	276	7	276	3	5

区分	民営									国公共企業体 地方公共団体	
	5～9人		10～19人		20～29人		30人以上		派遣・下積 従業者のみ	事業所数	従業者数
	事業所数	従業者数	事業所数	従業者数	事業所数	従業者数	事業所数	従業者数			
総数	133	845	59	774	8	196	25	1,748	1	805	41
農林水産業	3	22	4	54	1	25	-	-	-	-	-
鉱業	-	-	-	-	-	-	-	-	-	-	-
建設業	38	239	17	217	2	55	1	79	-	-	-
製造業	11	69	5	69	2	46	8	637	-	-	-
卸売・小売業	33	207	12	155	-	-	4	160	-	-	-
金融・保険業	1	8	2	30	-	-	-	-	-	-	-
不動産業	1	7	-	-	-	-	-	-	-	-	-
運輸・通信業	3	20	3	49	1	20	1	41	-	-	-
電気・ガス 水道・熱供給業	-	-	-	-	-	-	-	-	-	12	2
サービス業	42	267	16	200	1	26	9	590	1	517	32
公務	1	6	-	-	1	24	2	241	-	276	7

資料：経済センサス基礎調査



## 2. 工業

### (1) 製造業産業（中分類）別事業所数、従業者数および製造品出荷額等

区分	平14			15			16			17		
	事業所等	従業者数	製造品等 出荷額等	事業所等	従業者数	製造品等 出荷額等	事業所等	従業者数	製造品等 出荷額等	事業所等	従業者数	製造品等 出荷額等
総数	43	813	1,136,340	41	781	1,203,337	37	833	1,196,077	38	835	1,225,976
食料品	4	27	20,994	4	27	20,595	3	22	19,414	3	22	18,515
飲料・飼料	2	X	X	2	X	X	2	72	X	2	76	X
繊維工業	1	X	X	1	X	X	1	7	X	1	6	X
衣服	5	106	29,783	4	64	22,336	3	56	20,054	4	74	25,685
木材・木製品	3	105	186,085	2	X	X	2	108	X	2	99	X
家具・装備品	-	-	-	-	-	-	-	-	-	-	-	-
出版・印刷	2	X	X	2	X	X	2	9	X	2	8	X
プラスチック	2	X	X	4	33	51,479	2	13	X	3	21	4,850
なめしかわ	-	-	-	-	X	-	-	-	-	-	-	-
窯業・土石	3	26	118,217	3	25	73,458	2	18	X	2	16	X
鉄鋼業	-	-	-	1	X	X	1	8	X	1	7	X
金属製品	7	67	67,711	7	64	78,555	7	71	73,926	7	67	72,837
一般機械	3	100	139,821	3	106	157,149	3	115	215,204	4	124	245,287
電気機械	6	270	280,859	4	X	X	4	308	X	3	293	X
輸送機械	-	-	-	-	X	-	-	-	-	-	-	-
その他の製品	5	27	5,315	4	20	4,838	5	26	4,938	4	22	5,555

各年12月31日現在（単位 人、万円）

18			19			20			21			22		
事業所等	従業者数	製造出荷額等	事業所等	従業者数	製造出荷額等	事業所等	従業者数	製造出荷額等	事業所等	従業者数	製造出荷額等	事業所等	従業者数	製造出荷額等
34	818	1,402,442	28	459	1,418,348	27	418	1,354,698	26	424	1,197,873	25	438	1,084,551
2	16	X	2	19	X	2	19	X	2	20	X	2	25	X
2	86	X	2	88	X	2	94	X	2	91	X	2	100	X
-	-	-	-	-	-	3	59	24,075	3	60	19,372	3	63	21,779
3	68	27,971	3	67	22,815	-	-	-	-	-	-	-	-	-
2	98	X	1	9	X	1	9	X	1	9	X	1	9	X
-	-	-	-	-	-	-	-	-	-	-	-	-	-	-
1	4	X	1	4	X	1	4	X	1	4	X	1	4	X
2	17	X	2	17	X	3	21	5,460	3	22	5,160	2	19	X
-	-	-	-	-	-	-	-	-	-	-	-	-	-	-
2	16	X	3	23	X	3	9	117,413	3	17	144,295	3	17	94,133
1	9	X	1	9	X	1	9	X	1	7	X	1	7	X
7	64	79,096	6	65	80,597	5	61	71,378	4	47	56,031	4	36	31,835
4	121	277,086	3	134	X	3	115	217,165	2	121	X	2	130	X
4	297	X	-	-	-	-	-	-	1	8	X	1	10	X
-	-	-	-	-	-	-	-	-	-	-	-	-	-	-
4	22	4,844	4	24	4,964	3	18	4,010	3	18	3,924	3	18	4,248

資料：工業統計調査

注：平成11年以降は従業者4人以上の事業所対象

## (2) 製造業事業所、従業者数および製造品出荷額

各年12月31日現在 (単位 人、万円)

年次	区分	事業所数			従業者数		給与総額	原材料 使用額等
		総数	法人	個人	総数	常用 労働者数		
昭60		85	31	54	1,441	1,357	295,135	1,099,950
平 2		79	35	44	1,491	1,429	394,114	1,001,619
7		74	34	40	1,237	1,171	352,029	726,664
13		44	27	17	874	848	280,316	633,974
14		43	...	...	813	...	251,220	581,392
15		41	...	...	781	...	238,531	583,528
16		37	...	...	833	...	244,257	648,903
17		38	...	...	835	...	242,468	605,784
18		34	...	...	818	...	251,220	581,392
19		32	...	...	753	...	239,712	736,276
20		32	...	...	703	...	252,726	703,554
21		30	...	...	701	...	209,767	648,817
22		29	...	...	735	...	186,879	557,786

年次	区分	製造品出荷額等				出荷額等 対前年比 (%)	一事業所当 たり製造品 出荷額等	従業員一人 当たり製造 品出荷額等
		総額	製造品 出荷額	加工賃 収入額	修理料 収入額			
昭60		1,777,459	1,642,875	128,173	6,411	99.8	20,911	1,233
平 2		1,813,018	1,619,768	192,484	766	97.6	22,950	1,216
7		1,423,606	1,275,416	147,571	619	98.5	19,238	1,151
13		1,286,888	1,130,001	156,807	80	109.1	29,247	1,472
14		1,136,340	...	...	...	88.3	26,427	1,398
15		1,203,337	...	...	...	105.9	29,350	1,541
16		1,196,077	...	...	...	99.4	32,326	1,436
17		1,225,976	...	...	...	102.5	32,263	1,468
18		1,402,442	...	...	...	114.4	41,248	1,714
19		1,418,348	...	...	...	101.1	44,323	1,884
20		1,354,698	...	...	...	95.5	42,334	1,927
21		1,197,873	...	...	...	88.4	39,929	1,709
22		1,084,551	...	...	...	90.5	37,398	1,476

資料：工業統計調査

注：平成11年以降は従業者4人以上の事業所対象

### 3. 商業

#### (1) 産業中分類別商店内訳

平成19年7月1日現在

項目 産業分類	商店数			従業者数 (人)			売場 面積 m <sup>2</sup>	年間商品 販売額 万円
	総数	法人	個人	総数	個人 家族	有給役員 常時雇用 従業者		
総数	233	67	166	883	381	502	18,114	1,249,795
卸売業計	29	11	18	123	59	64	-	221,353
一般卸売業	29	11	18	123	59	64	-	221,353
代理商・仲立業	-	-	-	-	-	-	-	-
小売業計	204	56	148	760	322	438	18,114	1,028,442
各種商品小売業	1	1	-	1	-	1	7	X
織物、衣服、身のまわり品小売業	28	4	24	64	14	50	2,425	54,365
飲食料品小売業	68	17	51	293	121	172	6,049	362,882
自動車・自転車小売業	10	3	7	27	16	11	287	40,529
家具建具じゅう器小売業	30	3	27	67	52	15	2,584	63,713
その他の小売業	67	28	39	308	119	189	6,762	454,858

資料：商業統計調査

注：1. 飲食店を除く

2. 卸売業の売場面積については調査対象外

#### (2) 産業中分類別商店数、従業者数および商品販売数

##### ①商店数

(単位 件)

年次	総数	卸売業			小売業							飲食店
		計	一般 卸売業	代理商 仲立業	計	各種 商品 小売業	織物・ 衣服・ 身のま わり品 小売業	飲食 料品 小売業	自動車 自転車 小売業	家具 建具 じゅう 器 小売業	その 他の 小売業	
平 3	401	40	40	-	361	1	54	148	8	65	85	...
6	349	23	23	-	326	2	43	129	8	60	84	...
9	326	23	23	-	303	2	36	124	8	53	80	...
11	323	26	26	-	297	1	40	121	9	47	79	...
14	279	23	23	-	256	1	36	102	10	39	68	...
16	270	20	20	-	250	1	33	99	11	34	72	...
19	232	29	29	-	203	-	28	68	10	30	67	...
21	214	17	17	-	197	1	26	66	11	27	66	...

②従業者数

(単位 人)

年次	総数	卸売業			小売業							飲食店
		計	一般卸売業	代理商仲立業	計	各種商品小売業	織物・衣服・身のまわり品小売業	飲食料品小売業	自動車自転車小売業	家具・建具・じゅう器小売業	その他の小売業	
平 3	1,162	153	153	-	1,009	X	139	416	23	122	309	...
6	1,072	122	122	-	950	X	104	386	24	116	320	...
9	1,076	115	115	-	961	X	94	379	29	111	348	...
11	1,029	132	132	-	897	3	93	353	29	88	331	...
14	901	109	109	-	792	1	86	316	33	82	274	...
16	888	94	94	-	794	1	72	313	33	62	313	...
19	882	123	123	-	759	X	64	293	27	67	308	...
21	865	71	71	-	794	X	61	323	42	50	318	...

③商品販売額

(単位 万円)

年次	総数	卸売業			小売業							飲食店
		計	一般卸売業	代理商仲立業	計	各種商品小売業	織物・衣服・身のまわり品小売業	飲食料品小売業	自動車自転車小売業	家具・建具・じゅう器小売業	その他の小売業	
平 3	1,741,181	398,172	398,172	-	1,343,009	X	183,850	572,513	85,983	109,587	390,146	...
6	1,700,246	348,067	348,067	-	1,352,179	X	152,803	592,616	54,025	97,356	448,764	...
9	1,703,936	317,535	317,535	-	1,386,401	X	125,050	562,500	96,680	85,043	511,460	...
11	1,684,000	383,100	383,100	-	1,300,900	X	121,500	574,700	54,600	71,000	476,500	...
14	1,278,074	275,759	275,759	-	1,002,315	X	82,632	423,251	X	64,904	374,901	...
16	1,263,271	234,829	234,829	-	1,028,442	X	68,926	408,144	51,274	45,455	453,799	...
19	1,197,700	221,353	221,353	-	976,347	X	54,365	362,882	40,529	63,713	454,858	...
21	...	...	...	...	...	...	...	...	...	...	...	...

資料：商業統計調査(H9～H19), 経済センサス基礎調査(H21)

平成9年は、6月1日現在

平成3. 6. 11. 14. 16. 19. 21年は、7月1日現在

経済センサス基礎調査では、商品販売額の調査無し

(3) 1店当たり、従業員1人当たり年間商品販売額および対前回伸率

区分 年次	商店数	従業者数 人	年間商品販売額 (万円)			
			1店当たり	従業者 1人当たり	対前回伸率 (%)	
平 3	401	1,165	1,741,181	4,342	1,495	100.0
6	349	1,081	1,700,246	4,872	1,573	97.6
9	326	1,086	1,703,936	5,227	1,569	100.2
11	323	1,029	1,684,000	5,214	1,637	98.8
14	279	901	1,278,074	4,581	1,419	75.9
16	270	888	1,263,271	4,679	1,423	98.8
19	232	882	1,197,700	5,163	1,358	94.8

資料：商業統計調査 注：飲食店を除く

平成3. 6. 11. 14. 16. 19年は、7月1日現在

# VII 建 設

## 1. 国、県、町道別改良および舗装の推移

各年4月1日現在（単位 km）

区分 種別	実延長								改良延長			
	平14	15	16	17	18	19	20	21	平14	15	16	17
総数	251.9	253.9	254.7	255.6	259.9	259.9	260.6	260.2	215.3	217.9	218.3	219.5
国道	9.9	9.9	9.9	9.9	9.9	9.9	9.9	9.9	9.9	9.9	9.9	9.9
県道	53.7	54.0	54.0	54.0	54.0	54.0	54.0	53.7	48.1	48.6	48.6	48.6
町道	188.3	190.0	190.8	191.7	196.0	196.0	196.7	196.6	157.3	159.4	159.8	161.0

区分 種別	改良延長				舗装延長							
	平18	19	20	21	平14	15	16	17	18	19	20	21
総数	223.9	224.1	224.7	224.3	246.3	248.7	249.8	250.6	255.1	255.1	256.1	255.6
国道	9.9	9.9	9.9	9.9	9.9	9.9	9.9	9.9	9.9	9.9	9.9	9.9
県道	48.6	48.8	48.8	48.5	53.5	53.9	53.8	53.8	53.9	53.9	53.9	53.5
町道	165.4	165.4	166.0	165.9	182.9	184.9	186.1	186.9	191.3	191.3	192.3	192.2

資料：道路現況調査

## 2. 町道の状況

各年4月1日現在（単位 km）

年 次	実 延 長	規格改良、未改良別車道幅員区分別実延長内訳								路面別実延長内訳				
		規格改良済延長				未改良延長				未 舗 装 道	舗装道			
		計	車道 5.5m 以上		計	車道 5.5m 未満		車道3.5m			計	アスファルト系		セ メ ン ト
			未 満	自 動 車 交 通 不 能		未 満	未 満	高 級	簡 易					
平11	185.8	154.3	29.4	124.9	31.5	-	3.3	28.2	0.4	6.9	178.9	154.5	21.8	2.6
12	187.3	155.8	31.0	124.8	31.5	-	3.3	28.2	0.4	6.9	180.4	156.0	21.8	2.6
13	187.4	156.0	31.0	125.0	31.4	-	3.3	28.1	0.4	5.8	181.6	157.5	21.5	2.6
14	188.3	157.3	31.8	125.5	31.0	-	3.3	27.7	0.4	5.4	182.9	158.9	21.5	2.5
15	190.0	159.4	32.0	127.4	30.6	-	3.3	27.3	0.4	5.1	184.9	161.1	21.3	2.5
16	190.8	159.8	32.1	127.7	31.0	-	3.3	27.7	0.4	4.7	186.1	162.2	21.3	2.6
17	191.7	161.0	33.0	128.0	30.7	-	3.3	27.4	0.1	4.8	186.9	163.0	21.3	2.6
18	196.0	165.4	33.2	132.2	30.6	-	3.3	27.3	0.1	4.8	191.2	167.3	21.3	2.6
19	196.0	165.4	33.2	132.2	30.6	-	3.3	27.3	0.1	4.8	191.2	167.3	21.3	2.6
20	196.8	166.1	33.3	132.8	30.7	-	3.3	27.3	0.1	4.4	192.3	168.4	21.3	2.6
21	196.6	165.9	31.0	134.9	30.7	-	3.3	27.3	0.1	4.4	192.2	168.3	21.3	2.6
22	197.0	166.7	31.4	135.3	30.3	-	3.3	26.9	0.1	4.3	192.7	168.9	21.2	2.6
23	197.0	166.7	31.5	135.2	30.3	-	3.3	26.9	0.1	4.3	192.7	169.0	21.1	2.6

資料：建設課

### 3. 家屋の面積

#### (1) 構造別

各年1月1日現在 (単位 棟数 棟  
床面積 m<sup>2</sup>)

年次	木造		非木造					
	棟数	床面積	総数		住宅・アパート		その他	
			棟数	床面積	棟数	床面積	棟数	床面積
平6	10,852	1,104,514	2,459	355,716	595	74,934	1,864	280,782
7	10,587	1,111,558	2,500	362,889	598	75,204	1,902	287,685
8	10,679	1,118,201	2,526	365,228	605	75,903	1,921	289,325
9	10,729	1,122,027	2,569	368,206	617	76,663	1,952	291,543
10	10,729	1,122,456	2,608	373,968	622	77,620	1,986	296,348
11	10,778	1,128,257	2,629	375,096	627	78,662	2,002	296,434
12	10,840	1,134,954	2,650	376,896	632	79,615	2,018	297,281
13	11,151	1,137,742	2,655	378,248	631	79,904	2,024	298,344
14	10,841	1,142,560	2,677	381,673	635	80,578	2,042	301,095
15	10,803	1,138,912	2,684	383,511	632	80,485	2,052	303,026
16	10,821	1,142,219	2,684	384,567	634	80,387	2,050	304,180
17	10,788	1,135,024	2,682	384,571	634	80,690	2,048	303,881
18	10,774	1,135,182	2,684	358,291	632	80,506	2,052	304,785
19	11,032	1,134,323	2,684	386,414	632	80,697	2,052	305,717
20	10,990	1,132,761	2,678	384,287	626	79,880	2,052	304,407
21	10,977	1,134,608	2,646	372,938	621	78,896	2,025	294,042
22	10,936	1,133,065	2,645	376,725	620	78,897	2,025	297,828
23	10,917	1,132,173	2,633	372,213	620	78,734	2,013	293,479
24	10,843	1,126,238	2,624	371,528	618	78,535	2,006	292,993

資料：財務課固定資産概要調書

#### (2) 用途別

平成24年1月1日現在 (単位 棟数 棟  
床面積 m<sup>2</sup>)

木造			非木造		
用途	棟数	床面積	用途	棟数	床面積
専用住宅	6,028	720,165	事務所・店舗・百貨店・銀行	197	50,854
共同住宅・寄宿舎	16	5,545	住宅・アパート	618	78,535
併用住宅	312	43,646	ホテル・病院	26	23,409
農家住宅	722	124,913	工場・倉庫・市場	2,013	293,479
附属家	47	11,835	その他	1,388	104,891
旅館・料亭・ホテル	86	7,191			
事務所・銀行・店舗	3	695			
公衆浴場	-	-			
工場・倉庫	94	13,200			
土蔵	279	10,721			
劇場・病院	3,256	187,994			

資料：財務課固定資産概要調書





## Ⅷ 運 輸 ・ 通 信

### 1. 車種別保有自動車数

年次	貨物						乗合				乗用			
	普通		小型		被けん引		普通		小型		普通		小型	
	自家用	事業用	自家用	事業用	自家用	事業用	自家用	事業用	自家用	事業用	自家用	事業用	自家用	事業用
平3	197	80	872	7	1	4	9	8	42	0	181	0	4,584	17
4	214	86	843	8	0	4	8	8	44	0	290	0	4,685	17
5	228	89	856	12	0	4	9	8	44	0	424	0	4,660	17
6	233	93	840	13	0	5	8	8	42	0	574	0	4,716	17
7	239	95	839	12	1	8	9	6	40	0	734	0	4,701	17
8	238	95	840	9	0	10	8	5	38	0	914	1	4,708	16
9	256	99	852	9	0	9	10	4	37	0	1,090	1	4,736	13
10	260	105	840	9	0	9	9	3	32	0	1,263	1	4,659	13
11	258	105	811	9	0	9	10	2	35	0	1,410	1	4,553	11
12	275	109	770	8	0	9	10	2	36	0	1,540	1	4,431	10
13	278	102	721	7	0	9	9	0	35	0	1,695	2	4,289	10
14	281	93	689	6	0	8	8	0	38	0	1,797	1	4,178	10
15	257	94	656	7	0	8	8	0	38	0	1,871	1	4,073	10
16	256	101	613	7	0	8	8	0	38	0	1,932	1	3,908	10
17	255	98	590	9	0	8	7	0	36	0	1,976	1	3,767	10
18	254	98	571	5	0	8	7	0	38	0	2,028	1	3,703	10
19	240	86	541	5	0	8	7	0	35	0	2,029	1	3,633	8
20	235	73	510	5	0	4	7	0	33	0	2,006	1	3,518	8
21	226	70	488	5	1	3	6	0	33	0	1,987	2	3,438	8
22	222	68	463	5	1	3	6	0	32	0	1,980	2	3,373	8
23	219	65	442	5	1	3	6	0	33	0	1,996	2	3,303	8
24	215	61	414	5	1	2	7	0	32	0	2,033	2	3,237	8

各年3月31日現在 (単位 台)

特殊				小型二輪車		軽自動車				小型 特殊	原付 自動車	総数
特殊用途		大型特殊		自家用	事業用	貨物	乗用	特殊	二輪			
自家用	事業用	自家用	事業用									
141	37	130	0	143	0	3,233	513	1	151	1,423	3,708	15,482
116	32	134	0	146	0	3,160	700	0	156	1,388	3,593	15,632
114	30	140	0	146	0	3,106	847	0	148	1,359	3,436	15,677
116	31	153	0	155	0	3,007	1,024	0	144	1,326	3,295	15,800
117	31	158	0	166	0	2,895	1,163	0	152	1,303	3,169	15,855
134	29	160	0	174	0	2,806	1,309	3	151	1,260	3,037	15,945
145	30	93	0	168	0	2,664	1,532	4	165	1,258	2,956	16,131
161	28	93	0	177	0	2,541	1,705	8	161	1,237	2,842	16,156
168	30	96	0	171	0	2,446	1,857	9	155	1,206	2,743	16,095
175	26	95	0	161	0	2,335	2,062	11	149	1,174	2,612	16,001
182	27	94	0	165	0	2,248	2,195	10	151	1,138	2,502	15,869
181	27	94	0	173	0	2,153	2,347	11	144	1,136	2,379	15,754
165	24	93	0	164	0	2,108	2,441	11	152	1,094	2,269	15,544
162	22	91	0	172	0	2,067	2,516	12	145	1,094	2,160	15,323
149	35	91	0	180	0	2,027	2,616	11	137	1,034	2,082	15,119
148	37	94	0	169	0	1,994	2,730	12	139	1,005	2,003	15,054
152	35	90	0	160	0	1,951	2,795	10	141	978	1,904	14,809
148	33	95	0	171	0	1,932	2,975	11	142	936	881	13,724
138	33	96	0	172	0	1,913	3,076	13	136	906	839	13,589
131	31	92	0	177	0	1,849	3,130	13	126	876	794	13,382
127	31	94	0	183	0	1,794	3,152	11	117	834	749	13,175
123	30	96	0	183	0	1,756	3,220	10	116	805	709	13,065

資料：北陸信越運輸局 富山運輸支局

## 2. 公衆電話施設数および電話の加入状況

各年3月31日現在（単位 台）

区分 年次	加入電話			公衆電話	
	総数	1世帯当たり	普及率 (100人当たり)	街頭公衆	店頭公衆
平5	6,266	1.23	36.5	111	9
10	6,121	1.20	37.4	100	0
15	6,089	1.23	40.0	58	0
16	5,974	1.20	39.8	46	0
17	5,936	1.21	40.4	47	0
18	5,836	1.06	40.1	44	0
19	5,138	1.06	36.3	43	0
20	5,100	1.06	36.6	42	0
21	4,930	1.05	35.9	40	0
22	4,895	1.04	36.3	34	0
23	4,982	1.06	37.7	32	0

資料：NTT西日本金沢支店

## 3. JR泊駅の乗車状況

（単位 人）

区分 年次	乗車人員			
	総数	定期	普通	一日平均
平8	398,204	272,830	125,374	1,088
9	364,633	246,952	117,681	999
10	349,056	239,227	109,829	956
11	334,778	228,386	106,392	917
12	332,616	233,107	99,509	909
13	326,794	230,874	95,920	895
14	307,509	220,063	87,446	842
15	309,218	226,292	82,926	845
16	304,173	226,259	77,914	833
17	289,723	212,940	76,783	794
18	284,300	211,164	73,136	779
19	272,719	203,680	69,039	745
20	276,974	210,725	66,249	759
21	264,017	203,566	60,451	723
22	266,699	209,733	56,966	731
23	272,027	216,960	55,067	743

資料：JR西日本 金沢支社

## IX 町 民 生 活

### 1. たばこ消費状況

投票区別名簿登録者数（単位 本）

年次	売上本数	町民（年齢20歳以上）1人当たり消費量
平成 4	35,448,970	2,528.6(126.4)
5	34,289,440	2,452.7(122.6)
6	35,291,320	2,518.6(125.9)
7	34,785,910	2,489.9(124.5)
8	35,442,930	2,545.8(127.3)
9	35,428,620	2,558.6(127.9)
10	35,570,990	2,581.2(129.1)
11	35,802,145	2,621.7(131.1)
12	33,416,194	2,471.6(123.6)
13	32,129,320	2,393.6(119.7)
14	31,328,020	2,353.7(117.7)
15	28,668,295	2,184.4(109.2)
16	28,181,442	2,166.8(108.3)
17	27,611,080	2,146.7(107.3)
18	26,064,715	2,062.6(103.1)
19	25,001,140	1,978.4(98.9)
20	22,564,210	1,811.4(90.6)
21	21,236,963	1,729.3(86.5)
22	19,536,764	1,606.0(80.3)
23	18,980,113	1,585.0(79.3)

資料：財務課（ ）内は箱数 たばこ1箱20本として算出

注：年齢20歳以上の人口は選挙人名簿登録者数

## X 教育・文化

### 1. 小学校学年別児童数、学級数および教職員数

平成24年5月1日現在（単位 人）

学校名	学年別児童数								学級数	教員数	職員数
	総数	1年	2年	3年	4年	5年	6年	特別支援			
あさひ野小学校	158	15	28	(2) 25	20	33	(1) 34	3	8	12	5
さみさと 〃	396	(2) 55	62	(5) 67	(2) 57	73	73	9	16	27	6
計	554	(2) 70	90	(7) 92	(2) 77	106	(1) 107	12	24	39	11

資料：学校基本調査

注：1. ( ) 内は特別支援学級

2. 教員数は、本務者（休職者等を含む）のみ

### 2. 中学校学年別生徒数、学級数および教職員数

平成24年5月1日現在（単位 人）

学校名	学年別生徒数					学級数	教員数	職員数
	総数	1年	2年	3年	特別支援			
朝日中学校	303	(4) 85	(3) 106	(1) 104	8	11	23	7

資料：学校基本調査

注：1. ( ) 内は特別支援学級

2. 教員数は、本務者（休職者等を含む）のみ

### 3. 小学校施設数、児童、教職員数の推移

各年5月1日現在（単位 人）

年次	学校数			学級数				児童数		
	総数	本校	分校	総数	単式	複式	特別支援	総数	男	女
平6	6	5	1	56	46	6	4	1,046	543	503
7	6	5	1	47	41	2	4	1,029	539	490
8	6	5	1	47	41	2	4	1,014	519	495
9	6	5	1	46	40	2	4	972	497	475
10	6	5	1	45	40	1	4	942	485	457
11	4	4	1(休校)	39	35	-	4	907	463	444
12	4	4	1(休校)	37	33	-	4	855	438	417
13	4	4	1(休校)	35	31	-	4	827	414	413
14	4	4	-	35	31	-	4	784	395	389
15	4	4	-	35	31	-	4	774	383	391
16	4	4	-	34	30	-	4	723	355	368
17	3	3	-	31	27	-	4	705	357	348
18	3	3	-	31	27	-	4	667	331	336
19	3	3	-	30	26	-	4	650	329	321
20	3	3	-	28	24	-	4	647	324	323
21	3	3	-	27	23	-	4	600	312	288
22	3	3	-	28	23	-	5	591	317	274
23	3	3	-	29	23	-	6	577	305	272
24	2	2	-	24	18	-	6	554	298	256

年次	教員数			職員数			1学級当たり 児童数	教員1人 当たり児童数
	総数	男	女	総数	男	女		
平6	85	28	57	30	1	29	18.7	12.3
7	73	23	50	28	-	28	21.9	14.1
8	77	26	51	27	-	27	21.6	13.2
9	73	22	51	27	-	27	21.1	13.3
10	70	22	48	29	-	29	20.9	13.5
11	61	19	42	22	-	22	23.3	14.9
12	58	19	39	22	-	22	23.1	14.7
13	54	17	37	21	1	20	23.6	15.3
14	53	16	37	19	1	18	22.4	14.8
15	54	19	35	19	1	18	22.1	14.3
16	52	15	37	18	1	17	21.3	13.9
17	46	13	33	13	-	13	22.7	15.3
18	45	12	33	12	-	12	21.5	14.8
19	44	12	32	16	-	16	21.7	14.8
20	43	11	32	15	-	15	23.1	15.0
21	43	13	30	15	-	15	22.2	14.0
22	46	16	30	14	-	14	21.1	12.8
23	47	14	33	14	-	14	19.9	12.3
24	39	12	27	11	-	11	23.1	14.2

資料：学校基本調査 注：教員数は本務者のみ

4. 中学校施設数、生徒、教職員数の推移

各年5月1日現在（単位 人）

年度	学校数	学級数			生徒数		
		総数	単式	特別支援	総数	男	女
平6	1	16	15	1	573	295	278
7	1	16	15	1	549	292	257
8	1	16	15	1	535	283	252
9	1	16	15	1	518	275	243
10	1	16	15	1	528	271	257
11	1	15	14	1	506	258	248
12	1	15	14	1	515	263	252
13	1	14	13	1	486	262	224
14	1	14	13	1	481	259	222
15	1	13	12	1	438	234	204
16	1	12	12	-	452	228	224
17	1	13	12	1	422	208	214
18	1	13	12	1	418	213	205
19	1	13	11	2	382	196	186
20	1	12	10	2	366	193	173
21	1	13	11	2	372	184	188
22	1	12	10	2	354	170	184
23	1	12	10	2	353	174	179
24	1	11	9	2	303	157	146

年度	教員数			職員数			1学級当たり 児童数	教員1人 当たり児童数
	総数	男	女	総数	男	女		
平6	32	15	17	9	-	9	35.8	17.9
7	30	14	16	8	-	8	34.3	18.3
8	31	15	16	8	-	8	33.4	17.3
9	32	15	17	8	-	8	32.4	16.2
10	32	15	17	8	-	8	33.0	16.5
11	33	14	19	7	-	7	33.7	15.3
12	30	15	15	8	-	8	34.3	17.2
13	29	15	14	8	-	8	34.7	16.8
14	30	18	12	8	-	8	34.4	16.0
15	27	16	11	8	-	8	33.7	16.2
16	26	14	12	7	-	7	37.7	17.4
17	27	13	14	6	-	6	32.5	15.6
18	30	17	13	6	-	6	32.2	13.9
19	30	16	14	6	-	6	29.4	12.7
20	27	17	10	6	-	6	30.5	13.6
21	26	17	9	5	-	5	28.6	14.3
22	24	15	9	5	-	5	29.5	14.8
23	25	16	9	6	-	6	29.4	14.1
24	23	14	9	7	-	7	27.5	13.2

資料：学校基本調査 注：教員数は本務者のみ

5. 高等学校学年別生徒数、学級数および教職員数

平成24年5月1日現在（単位 人）

学校名	学年別生徒数				学級数	教員数	職員数
	総数	1年	2年	3年			
泊高等学校	349	121	115	113	9	29	5

資料：泊高等学校

6. 高等学校学級数および教職員数

各年5月1日現在（単位 人）

年度	学級数	生徒数									教員数			職員数		
		総数			全日制			定時制			総数	男	女	総数	男	女
		総数	男	女	総数	男	女	総数	男	女						
平7	14(8)	626	191	435	555	191	364	71	0	71	47	37	10	11	6	5
8	13(8)	556	193	363	516	193	323	40	0	40	47	32	15	11	6	5
9	12(4)	490	206	284	471	201	270	19	5	14	42	28	14	11	6	5
10	12(3)	485	222	263	474	214	260	11	8	3	43	30	13	11	7	4
11	12(3)	494	250	244	472	232	240	22	18	4	45	30	15	10	5	5
12	12(3)	498	245	253	474	223	251	24	22	2	43	29	14	11	6	5
13	12(2)	493	233	260	478	218	260	15	15	0	40	25	15	9	3	6
14	12(1)	477	204	273	473	200	273	4	4	0	40	26	14	7	4	3
15	12	471	205	266	471	205	266	-	-	-	37	26	11	7	5	2
16	12	469	200	269	469	200	269	-	-	-	38	28	10	7	5	2
17	11	429	170	259	429	170	259	-	-	-	33	23	10	6	4	2
18	10	394	156	238	394	156	238	-	-	-	31	23	8	6	4	2
19	9	352	141	211	352	141	211	-	-	-	28	19	9	6	4	2
20	9	354	150	204	354	150	204	-	-	-	29	19	10	6	4	2
21	9	355	149	206	355	149	206	-	-	-	30	21	9	6	4	2
22	9	353	144	209	353	144	209	-	-	-	30	21	9	6	3	3
23	9	355	133	222	355	133	222	-	-	-	29	19	10	5	3	2
24	9	349	121	228	349	121	228	-	-	-	29	19	10	5	3	2

資料：泊高等学校

注：（ ）内は定時制学級数



7. 児童生徒の体位

男子

平成24年6月30日現在

区分		小学校						中学校		
		6歳	7歳	8歳	9歳	10歳	11歳	12歳	13歳	14歳
身長 (cm)	町	117.0	121.2	126.7	133.3	137.9	147.0	152.0	161.9	164.5
	県	116.6	122.8	128.5	134.0	139.3	145.5	152.8	160.4	165.8
	国	116.5	122.4	128.2	133.6	138.9	145.0	152.4	159.5	165.1
体重 (kg)	町	21.5	23.4	27.9	31.2	34.9	40.9	45.3	52.1	55.6
	県	21.4	24.2	27.4	30.9	34.4	38.7	44.1	49.8	55.0
	国	21.3	24.0	27.1	30.5	34.0	38.2	44.0	49.0	54.2
座高 (cm)	町	64.8	66.9	69.5	72.8	74.4	78.6	81.7	86.0	88.2
	県	64.9	67.8	70.5	72.8	75.1	77.9	81.5	85.4	88.5
	国	64.8	67.6	70.3	72.6	74.9	77.5	81.3	84.9	88.2

女子

平成24年6月30日現在

区分		小学校						中学校		
		6歳	7歳	8歳	9歳	10歳	11歳	12歳	13歳	14歳
身長 (cm)	町	114.8	121.6	128.0	135.9	141.0	146.6	152.2	155.2	157.1
	県	115.5	121.8	127.8	133.9	140.5	147.2	152.5	155.4	156.9
	国	115.6	121.6	127.4	133.4	140.1	146.7	151.9	155.0	156.5
体重 (kg)	町	20.8	23.6	27.1	31.1	34.6	40.2	46.0	47.6	51.3
	県	20.9	23.6	26.7	30.1	34.3	39.4	44.0	47.5	50.3
	国	20.9	23.5	26.3	29.9	34.0	38.9	43.7	47.4	49.9
座高 (cm)	町	64.3	67.0	70.1	74.0	76.4	79.5	83.3	84.4	85.9
	県	64.4	67.4	70.1	72.9	76.1	79.5	82.5	84.2	85.1
	国	64.4	67.3	69.9	72.6	75.8	79.2	82.2	83.9	84.9

資料：学校保健統計調査  
教育委員会

8. 町内中学校卒業者の進路状況

各年5月1日現在（単位 人）

進路		卒業年月		平成20年3月			平成21年3月			平成22年3月			平成23年3月			平成24年3月		
		性別		男	女	計	男	女	計	男	女	計	男	女	計	男	女	計
A 進学者	高等学校の本科	全日制	58	63	121	69	55	124	57	56	113	58	50	108	58	74	132	
		定時制	1	2	3	1	1	2	3	2	5	-	2	2	-	3	3	
		通信制	-	-	-	1	1	2	-	-	-	-	-	-	-	-	-	
	高等専門学校	1	-	1	1	1	2	3	1	4	-	-	-	4	-	4		
	特別支援学校等	-	1	1	-	1	1	2	1	3	-	-	-	-	-	-		
計		60	66	126	72	59	131	65	60	125	58	52	110	62	77	139		
B 専修・入学者等	専修学校	-	-	-	-	-	-	-	-	-	-	-	-	-	-	-		
	各種学校	-	-	-	-	-	-	-	-	-	-	-	-	-	-	-		
	公共職業能力開発施設等	-	-	-	-	-	-	-	-	-	-	-	-	-	-	-		
	計	-	-	-	-	-	-	-	-	-	-	-	-	-	-	-		
C 就職者(A、Bを除く)		-	-	-	-	-	-	-	-	-	-	-	-	-	-	-		
D 上記以外の者		-	-	-	1	1	2	-	-	-	-	-	-	-	-	-		
E 不詳・死亡の者		-	-	-	-	-	-	-	-	-	-	-	-	-	-	-		
計（卒業者総数）		60	66	126	73	60	133	65	60	125	58	52	110	62	77	139		

資料：学校基本調査

9. 町内高等学校卒業者の進路状況

各年5月1日現在（単位 人）

進路		卒業年月		平成20年3月			平成21年3月			平成22年3月			平成23年3月			平成24年3月		
		性別		男	女	計	男	女	計	男	女	計	男	女	計	男	女	計
A 進学者	大学（本科）	21	20	41	32	19	51	28	16	44	24	5	29	23	17	40		
	短大（〃）	3	17	20	2	15	17	2	15	17	1	10	11	2	18	20		
	大学・短大の別科、 高等専攻科 国立養護教諭養成所	-	-	-	-	1	1	-	1	1	-	1	1	2	1	3		
	計	24	37	61	34	35	69	30	32	62	25	16	41	27	36	63		
B 専修・入学者等	専修学校	5	22	27	6	15	21	7	28	35	12	35	47	11	22	33		
	各種学校	1	1	2	-	-	-	2	-	2	-	-	-	-	-	-		
	公共職業能力開発施設等	2	-	2	5	-	5	1	-	1	5	-	5	3	-	3		
	計	8	23	31	11	15	26	10	28	38	17	35	52	14	22	36		
C 就職者		8	12	20	5	12	17	7	7	14	6	10	16	9	8	17		
D 上記以外の者		-	-	-	-	1	1	-	-	-	-	1	1	1	-	1		
E 不詳・死亡の者		-	-	-	-	-	-	-	-	-	-	-	-	-	-	-		
計（卒業者総数）		40	72	112	50	63	113	47	67	114	48	62	110	51	66	117		

資料：泊高等学校

10. 社会教育機構

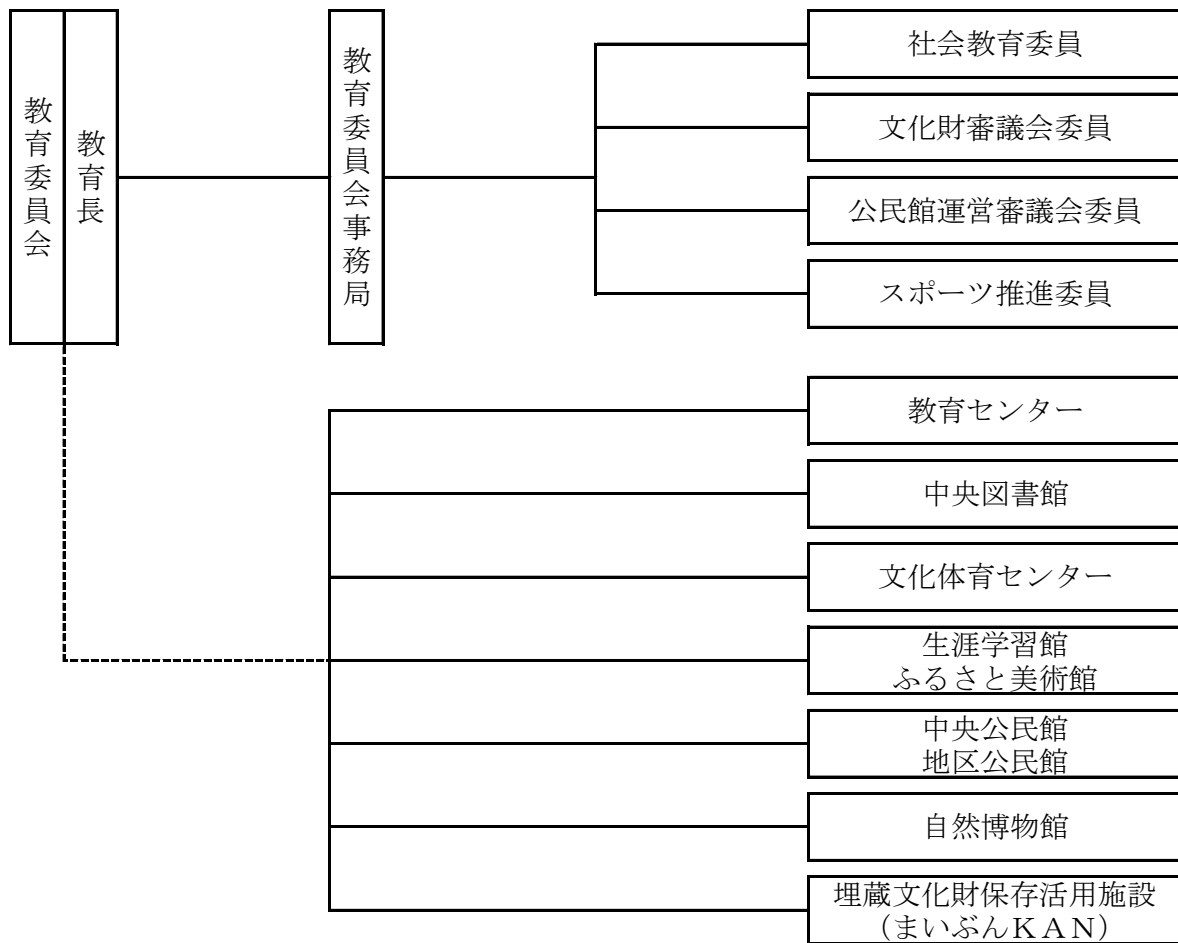

11. 社会教育関係団体の状況

(単位 人)

年次	青年団		婦人会		ボーイスカウト		スポーツ少年団		児童クラブ	
	団体数	会員数	団体数	会員数	団体数	会員数	団体数	会員数	団体数	会員数
平12	-	-	7	2,170	-	-	11	233	22	849
13	-	-	7	2,007	-	-	10	236	22	729
14	-	-	7	1,817	-	-	10	253	20	725
15	-	-	3	1,414	-	-	10	321	15	500
16	-	-	2	799	-	-	10	291	16	502
17	-	-	-	-	-	-	12	361	16	469
18	-	-	-	-	-	-	12	306	14	397
19	-	-	-	-	-	-	11	277	15	430
20	-	-	-	-	-	-	11	270	15	408
21	-	-	-	-	-	-	9	215	15	370
22	-	-	-	-	-	-	10	222	12	411
23	-	-	-	-	-	-	11	248	11	425
24	-	-	-	-	-	-	13	289	11	385

資料：教育委員会事務局

1 2. あさひ福祉センター利用状況

(単位 件、人)

年度	平19	20	21	22	23
利用件数	748	738	723	722	801
利用人員	7,394	7,863	7,174	7,357	7,892

資料：あさひ福祉センター

1 3. 体育施設利用状況（年間利用者数）

(単位 人)

施設	平19	20	21	22	23
朝日町文化体育センター	145,741	147,289	141,834	143,958	135,906
文化体育ホール	40,027	37,566	63,041	44,091	38,622
体育ホール	65,227	63,916	39,413	58,968	60,842
グラウンド	31,000	32,038	25,847	26,676	23,349
テニスコート	7,016	10,061	10,897	10,913	8,599
多目的広場	2,471	3,708	2,636	3,310	4,494

資料：教育委員会

1 4. キャンプ場（宮崎海浜公園）の利用状況

年次	平20	21	22	23	24
朝日ヒスイ海岸 オートキャンプ場	10,511	10,887	9,416	8,311	10,356

資料：教育委員会

15. 図書館の状況

(1) 図書館蔵書冊数

(単位 冊)

年度	蔵書 総数	蔵書種類												
		総記	哲学 宗教	歴史 地理	社会学	自然科学	工学	産業	美術	語学	文学	児童 図書	郷土 資料	その他
平11	59,454	1,553	1,565	3,868	4,205	1,603	2,587	717	3,195	645	20,387	9,641	7,624	1,864
12	59,367	1,580	1,604	3,763	4,292	1,640	2,478	727	3,273	675	19,178	10,367	7,926	1,864
13	61,658	1,616	1,633	3,843	4,452	1,722	2,561	743	3,354	704	19,859	11,024	8,283	1,864
14	64,328	1,643	1,679	4,068	4,620	1,797	2,654	766	3,428	732	20,694	11,778	8,605	1,864
15	66,838	1,698	1,719	4,177	4,777	1,856	2,780	790	3,501	762	21,550	12,431	8,933	1,864
16	69,498	1,737	1,765	4,435	4,937	1,924	2,879	831	3,573	802	22,309	13,177	9,265	1,864
17	72,092	1,767	1,811	4,502	5,053	1,977	2,957	868	3,657	827	23,099	14,074	9,636	1,864
18	74,822	1,817	1,857	4,586	5,211	2,051	3,105	917	3,805	851	24,009	14,766	9,983	1,864
19	77,334	1,848	1,938	4,676	5,339	2,127	3,228	966	3,900	877	24,765	15,504	#####	1,864
20	79,995	1,869	1,972	4,880	5,481	2,194	3,394	1,004	4,013	892	25,643	16,228	#####	1,864
21	82,608	1,889	2,002	5,004	5,600	2,264	3,570	1,059	4,120	906	26,543	16,939	#####	1,864
22	85,187	1,912	2,046	5,114	5,737	2,365	3,789	1,104	4,238	927	27,505	17,486	#####	1,864
23	89,200	1,964	2,114	5,349	5,864	2,471	3,938	1,167	4,549	943	29,064	18,490	#####	1,864

資料：町立図書館

(2) 利用状況

(単位 人)

区分 年度	貸出登録者数					館外貸出者数					館外貸出 図書数
	総数	一般	高校生	中学生	小学以下	総数	一般	高校生	中学生	小学以下	
平11	1,517	853	86	122	456	11,643	7,130	362	481	3,670	37,743
12	1,556	819	138	174	425	12,305	7,300	527	773	3,705	40,863
13	1,959	1,043	166	198	552	12,357	7,854	549	552	3,402	43,924
14	2,240	1,247	189	260	544	11,375	7,761	350	595	2,669	40,365
15	2,494	1,433	233	298	530	11,034	7,371	337	554	2,772	40,255
16	2,697	1,597	285	344	471	11,233	7,636	311	590	2,696	42,483
17	2,891	1,777	332	347	435	10,376	7,494	363	461	2,058	40,147
18	3,137	1,980	407	339	411	10,619	7,988	323	362	1,946	42,226
19	3,341	2,172	449	315	405	10,379	7,702	321	421	1,935	43,357
20	3,537	2,369	462	303	403	10,933	7,938	206	375	2,414	45,959
21	3,735	2,590	472	282	391	10,357	7,884	259	257	1,957	44,397
22	3,892	2,808	451	271	362	9,272	7,475	240	298	1,259	39,768
23	3,975	2,993	407	256	319	8,959	7,097	194	433	1,235	37,779

資料：町立図書館

16. 朝日町文化財一覧（国・県・町指定）

指定別	種類	名称	指定年月日	所有者又は管理者
国	重要文化財	境 A 遺跡出土品	H11. 6. 7	富山県
	史跡	不動堂遺跡	S49.12.23	朝日町
	特別天然記念物	白馬連山高山植物帯	S27. 3.29	農林水産省
	天然記念物	宮崎鹿島樹叢	S11.12.16	朝日町
県	彫刻	毘沙門天立像	S60. 9.12	清水寺
	史跡	宮崎城跡	S40. 1. 1	朝日町
		境一里塚	S40. 1. 1	朝日町
		境関跡	S40.10. 1	朝日町／境区長
		浜山玉つくり遺跡	S47.10. 5	朝日町
天然記念物	寺谷アンモナイト包蔵地	S53. 1.24	農林水産省	
町	建造物	鹿嶋神社拝殿し向拝組物及び彫刻	H 7. 2. 3	鹿嶋神社
	彫刻	千手観音坐像（清水寺式）	S41. 5.25	清水寺
		薬師瑠璃光如来座像	S41. 5.25	天香寺
		耳挽薬師如来座像	S41. 5.25	天香寺
		聖観音菩薩立像	S41. 5.25	松林寺
		阿弥陀如来立像	S42.12. 5	常光寺
		阿弥陀如来立像	S46. 9.14	改観寺
	古文書	笹川村古図	S41. 5.25	竹内益裕
		類従旧例古格	S50. 4. 1	境区長
		境関所御囲絵図	S50. 4. 1	境区長
	歴史資料	伊東彦四郎画像	S41. 5.25	伊東祐隆
		加賀千代尼との連歌	S41. 5.25	伊東祐隆
		伊東彦四郎墳墓	S41. 5.25	常光寺
		三位組笹川村水防旗	S41. 5.25	竹内益裕
		臼ヶ谷中世古墓出土品	H 7. 2. 3	朝日町
	無形民俗文化財	鹿嶋神社稚児舞	S46. 9.14	宮崎地区自治会
		諏訪神社獅子舞	S46. 9.14	諏訪神社獅子舞保存
	史跡	板碑（陰刻五輪塔婆）	S41. 5.25	笹川自治振興会長
		小林家地神の五輪塔	S41. 5.25	小林祥三
		板碑（種子板石塔婆）	S41. 5.25	長井千夜子
		岡与三右衛門政春墳墓	S41. 5.25	松林寺
		横水一里塚	S42.12. 5	横水町内会長
		柏原家墓塔群	S42.12. 5	柏原長孫
		芭蕉句碑	S52.10. 1	下横尾町内会長
	名勝	七重滝	S42.12. 5	笹川自治振興会長
	天然記念物	舟川の一本杉	S42.12. 5	朝日町
		妙輪寺のサルスベリ	S42.12. 5	妙輪寺
昇天の松		S50. 4. 1	高田克	
小川元湯の石灰華		S51. 9.14	俵小川温泉	
清水寺のエドヒガン		S61.11.11	清水寺	
虎尾桜		H14. 7.18	境区長	
長興寺のノムラモミジ		H15. 8.26	長興寺	

# X I 観 光

## 1. 名称と施設

公園名	主たる観光地 (利用箇所)	交通機関	観光施設	
			宿舎 (件数・収容人数)	休憩所 (避難小屋)
中部山岳 国立公園	朝 日 岳 (2,418m)	J R 北陸本線泊駅下車 タクシーにて北又小屋ま で1時間、北又小屋から 徒歩7時間	(7月初旬～10月初旬) 朝日小屋 150人 売 店 (期間) 無線電話 (期間)	
	白 馬 岳 (2,932m)	J R 大糸線 白馬駅下車 バス27分 (猿倉) 猿倉から徒歩7時間	(4月28日～10月10日) 白馬山荘 1,500人 診療所 公衆電話	雪倉避難小屋
朝日県立 自然公園	小川温泉元湯	J R 北陸本線 泊駅下車 タクシー25分	1 軒 ホテルおがわ(300人) 湯治 不老館(80人)	
	北 又 谷	J R 北陸本線 泊駅下車 タクシー1時間 小川温泉元湯より 徒歩3時間30分	北又小屋(25人) (7月初旬～10月下旬)	
	越 道 園 地	小川温泉元湯より徒歩 3時間		
	城 山 公 園 (頂 上)	J R 北陸本線 泊駅下車 車15分 徒歩1時間40分 越中宮崎駅下車 徒歩50分		休憩所
	城山上ノ山台地 (国民休養地)	城山公園から 徒歩15分 J R 越中宮崎駅から徒歩35分		展望所 (便所併設)
	三 峯 グリーンランド (三峯台地)	J R 北陸本線 泊駅下車 徒歩2時間		管理塔 (便所併設) 展望所
	ヒ ス イ 海 岸 (宮崎・境海岸) オートキャンプ場	J R 北陸本線 越中宮崎駅下車 徒歩5分	ホテル 1 軒 70人 旅 館 2 軒 102人 民 宿 4 軒 120人	浜茶屋 1 軒
	国天然記念物 宮崎鹿嶋樹叢	J R 北陸本線 越中宮崎駅下車 徒歩15分		鹿嶋神社

資料：産業課

公園名	主たる観光地 (利用箇所)	観光施設			
		園地	野営地	便所	その他
中部山岳 国立公園	朝 日 岳 白 馬 岳		朝日平 キャンプ場 テント 50張 キャンプ場	朝日小屋便所	
朝日県立 自然公園	小川温泉元湯				平和観音 天然大洞窟 露天風呂 不老の滝
	北 又 谷	北又野外 スポーツ林 (4,800㎡)	北又キャンプ場 テント 30張	北又公衆便所	北又ダムつり 北又三段滝
	越 道 園 地	ベンチ		越道公衆便所	
	城 山 公 園 ( 頂 上 )	(面積9,065㎡) ベンチ ブランコ 砂場 宮崎城跡 北陸宮墳墓		城山入口便所 城山駐車場便 所	駐車場 70台 ふるさと歩道 城山三ノ丸四阿
	城山上ノ山台 (国民休養)	宮崎太郎墳墓 (面積60,000㎡) 芝生広場 運動広場		上ノ山便所 展望台便所 上ノ山駐車場便所	駐車場 35台 ふるさと歩道
	三 峯 グリーンラン (三峯台地)	歩道 249m 管理棟	キャンプ場 テント 46張	公衆便所 (管理棟)	駐車場 50台 ふるさと歩道 展 望 所
	ヒスイ海岸 (宮崎・境海) オートキャンプ場	管理棟 ケビン棟 5棟 バンガロー 5棟 炊事棟 3棟 (面積32,000㎡)	オートキャンプサイト 45区画  フリーサイト 30~70区画	5棟	宮崎海岸海水浴 場
	国天然記念物 宮崎鹿嶋樹叢	国指定面積 23,660㎡			宮崎自然博物 館



## X II 福 祉

### 1. 生活保護の状況（年度別月平均）

（単位 人）

年度	保護総数		
	世帯数	人員	保護率
平6	33	48	2.8
7	32	44	2.6
8	31	42	2.5
9	32	43	2.6
10	30	41	2.5
11	31	39	2.4
12	29	37	2.3
13	25	32	2.0
14	27	32	2.1
15	28	32	2.1
16	25	30	2.0
17	23	28	1.9
18	23	25	1.7
19	21	23	1.6
20	20	21	1.5
21	16	18	1.3
22	22	25	1.8
23	23	24	1.8

資料：健康課

### 2. 障害別身体障害者の状況

平成24年4月1日現在（単位 人）

区分	計	視覚	聴覚	音声・言語	肢体不自由	内部
18歳未満	6	0	1	1	4	0
18歳以上	822	60	82	6	453	221
計	828	60	83	7	457	221

資料：健康課

#### 知的障害者の状況

平成24年4月1日現在（単位 人）

	計	療育手帳所持者数	
		A	B
18歳未満	18	6	12
18歳以上	77	37	49
計	104	43	61

#### 精神障害者の状況

平成24年4月1日現在（単位 人）

	計	精神保健福祉手帳所持者数		
		1級	2級	3級
18歳未満	0	0	0	0
18歳以上	32	3	25	4
計	32	3	25	4

3. 障害別身体障害者数の推移（身体障害者手帳所持者数）

（単位 人、％）

		視 覚	聴 覚 平 衡	音 声 言 語	肢 体 不自由	内 部	合 計	朝日町 年度末 人 口	人口千人 に対する 障害者の 割 合
19 年度末	数	58	93	8	437	211	807		
	構成比	7.2	11.5	1.0	54.2	26.1	100.0	14,676	55.0
	指 数	100.0	100.0	100.0	100.0	100.0	100.0		
20 年度末	数	59	90	7	446	206	808		
	構成比	7.3	11.1	0.9	55.2	25.5	100.0	14,427	56.0
	指 数	101.7	96.8	87.5	102.1	97.6	100.1		
21 年度末	数	58	83	7	445	221	814		
	構成比	7.1	10.2	0.9	54.7	27.1	100.0	14,223	57.2
	指 数	100.0	89.2	87.5	101.8	104.7	100.9		
22 年度末	数	61	81	6	459	225	832		
	構成比	7.3	9.7	0.7	55.2	27.0	100.0	13,945	59.7
	指 数	105.2	87.1	75.0	105.0	106.6	103.1		
23 年度末	数	60	83	7	457	221	828		
	構成比	7.2	10.0	0.8	55.2	26.7	100.0	13,683	60.5
	指 数	103.4	89.2	87.5	104.6	104.7	102.6		

資料：健康課

4. 身体障害者の補装具の交付および修理状況

(単位 円)

年度および 補装具別	交付			修理			
	申請件数	決定件数	身体障害者福祉法 による公費負担額	申請件数	決定件数	身体障害者福祉法 による公費負担額	
平 9	161	161	3,904,750	15	15	286,902	
1 0	165		2,984,690	14	14	112,284	
1 1	207	207	6,300,633	21	21	522,306	
1 2	144	144	2,454,926	25	25	921,097	
1 3	139	139	2,843,847	21	21	549,016	
1 4	151	151	3,011,717	22	22	735,065	
1 5	222	222	4,126,422	25	25	534,225	
1 6	282	282	7,375,966	17	17	653,361	
1 7	276	276	6,605,772	17	17	657,427	
1 8	123	123	3,292,300	16	16	811,000	
1 9	11	11	534,025	16	16	1,695,775	
2 0	13	13	1,103,844	21	21	998,015	
2 1	20	20	2,087,899	13	13	1,018,320	
2 2	26	26	3,253,917	19	19	1,905,122	
2 3	22	22	2,882,970	17	17	960,061	
一 般	総 数	22	22	2,882,970	17	17	960,061
	義 手						
	義 肢	4	4	1,291,124	6	6	486,164
	装 具						
	座位保持装置						
	補 聴 器	9	9	401,257	5	5	159,860
	人 口 喉 頭						
	車 い す	2	2	407,226	3	3	89,095
	電 動 車 い す				2	2	25,905
	歩 行 補 助 杖	2	2	15,388			
そ の 他	5	5	767,975	1	1	199,037	

※H18.10～ストマ用装具・歩行補助杖は日常生活用具

資料：健康課

5. 児童福祉施設設置状況

各年4月1日現在（単位 箇所）

年度	保育所	児童遊園
平12	12	9
13	12	9
14	12	8
15	10	8
16	10	7
17	10	6
18	10	5
19	9	5
20	7	5
21	5	4
22	5	3
23	5	3
24	4	3

資料：住民・子ども課

6. 民生委員の状況

各年12月1日現在（単位 人）

年度	定数	定数		
		総数	男	女
平12	56	56	36	20
13	56	56	36	20
14	56	56	31	25
15	56	56	31	25
16	56	56	30	26
17	56	56	30	26
18	56	56	30	26
19	56	56	28	28
20	56	56	28	28
21	56	56	28	28
22	56	56	25	31
23	56	56	25	31
24	56	56	24	32

資料：健康課

7. 保育所別児童数、職員数

平成24年4月1日現在 (単位 人)

保育所名	設立許可 年 月 日	児童数			職員数	
		3歳未満	3歳以上	計	保育士	その他
総 数		107	209	316	58	11
ひまわり幼稚園	昭24. 4. 1	58	99	157	30	5
泊南部保育所	昭29. 4. 1	4	15	19	3	1
桜町保育所	昭27.12. 1	7	21	28	5	2
いちご保育園	平20.10. 1	38	74	112	20	3

資料：住民。子ども課

8. 基幹集落センター  
の利用状況

(単位 人)

年度	利用者総数
平10	2,550
11	1,889
12	2,022
13	1,938
14	1,633
15	1,515
16	1,406
17	1,508
18	1,290
19	615
20	326
21	388
22	339
23	256

資料：基幹集落センター

9. 老人福祉センター  
の利用状況

(単位 人)

年度	利用者総数
平10	15,501
11	13,638
12	16,553
13	15,779
14	14,319
15	11,378
16	11,287
17	9,774
18	8,749
19	8,838
20	8,355
21	4,784
22	6,801
23	7,128

資料：老人福祉センター

10. 高齢者生きがいセンター  
の利用状況

(単位 人)

年度	利用者総数
平10	1,008
11	935
12	1,085
13	894
14	1,021
15	783
16	708
17	707
18	512
19	643
20	356
21	467
22	332
23	397

資料：棚山荘

## 11. 国民年金事業

年度	人 口	加入者数			付加年金加入者数		
		総 数	強 制	任 意	総 数	強 制	任 意
平 8	17,089	2,889	2,862	27	563	39	524
9	16,876	2,795	2,777	18	529	41	488
10	16,677	2,838	2,821	17	505	40	465
11	16,446	2,880	2,864	16	459	36	423
12	16,246	2,864	2,852	12	434	32	402
13	16,037	2,893	2,880	13	386	20	366
14	15,761	2,899	2,885	14	334	17	317
15	15,538	2,806	2,789	17	292	17	275
16	15,319	2,715	2,695	20	283	13	270
17	15,147	2,677	2,656	21	276	11	265
18	14,947	2,507	2,488	19	259	8	251
19	14,676	2,397	2,373	24	240	4	236
20	14,427	2,272	2,251	21	220	5	215
21	14,223	2,223	2,208	15	204	5	199
22	13,945	2,085	2,066	19	187	5	182
23	13,683	1,982	1,962	20	199	4	195

## 12. 国民健康保険事業の状況

### (1) 加入状況

各年4月1日現在 (単位 人、%)

年度	世帯数			被保険者数			一世帯あたり	
	総世帯数	加入世帯数	加入率	総人口	被保険者数	加入率	世帯人員	被保険者数
平 9	5,151	2,403	46.65	17,089	4,566	26.72	3.32	1.90
10	5,118	2,432	47.52	16,876	4,570	27.08	3.30	1.88
11	5,112	2,517	49.24	16,677	4,729	28.36	3.26	1.88
12	5,138	2,615	50.90	16,446	4,820	29.31	3.20	1.84
13	5,151	2,684	52.11	16,246	4,931	30.35	3.15	1.84
14	5,154	2,778	53.90	16,037	5,134	32.01	3.11	1.85
15	5,122	2,861	55.86	15,761	5,285	33.53	3.08	1.85
16	5,118	2,984	58.30	15,538	5,452	35.09	3.04	1.83
17	5,129	3,060	59.66	15,319	5,572	36.37	2.99	1.82
18	5,144	3,113	60.52	15,147	5,621	37.11	2.94	1.81
19	5,125	3,128	61.03	14,947	5,593	37.42	2.92	1.79
20	5,118	2,127	41.56	14,676	3,527	24.03	2.87	1.66
21	5,085	2,141	42.10	14,427	3,459	23.98	2.84	1.62
22	5,067	2,116	41.76	14,223	3,416	24.02	2.81	1.61
23	5,028	2,125	42.26	13,945	3,433	24.62	2.77	1.62
24	5,003	2,098	41.93	13,683	3,365	24.59	2.73	1.60

資料：健康課

注：世帯数。人口は各年4月1日の住民基本台帳登録数

各年3月31日現在

拠出年金受給権者					福祉年金受給権者			
総数	支給金額	老齢 通算老齢	障害	遺族	総数	支給金額	老 齡	障 害
人	千円	人	人	人	人	千円	人	人
3,551	1,871,904	3,414	118	19	218	148,294	79	139
3,703	2,022,666	3,571	116	16	205	151,946	64	141
3,845	2,196,164	3,717	109	19	179	140,248	45	134
3,902	2,300,593	3,783	103	16	165	131,377	32	133
4,026	2,430,408	3,907	101	18	153	130,140	20	133
4,119	2,541,548	4,002	97	20	153	131,910	16	137
4,202	2,639,176	4,088	96	18	142	123,788	11	131
4,201	2,633,646	4,092	92	17	139	121,265	9	130
4,219	2,679,644	4,111	91	17	136	117,015	9	127
4,280	2,766,430	4,169	96	15	132	115,594	6	126
4,337	2,836,130	4,228	93	16	132	112,981	8	124
4,447	2,953,563	4,348	86	13	130	112,773	6	124
4,605	3,115,991	4,510	83	12	127	112,714	1	126
4,745	3,250,466	4,633	80	32	124	109,150	1	123
4,693	3,253,491	4,582	75	36	119	104,565	1	118
4,743	3,309,786	4,642	75	26	119	104,164	1	118

資料：住民課 注：人口は住民基本台帳人口

## (2) 決算状況

(単位 千円)

年度	歳 入				歳 出			
	総 額	保 険 額	国 庫 支 出 金	一般会計 繰 入 金	総 額	保険給付費	老人保健 拠 出 金	介護給付費
平 9	1,062,144	412,890	568,066	81,188	969,930	637,123	332,807	-
10	1,079,409	410,966	592,245	76,198	1,018,913	679,738	339,175	-
11	1,218,088	418,951	721,706	77,431	1,048,131	684,599	363,532	-
12	1,145,397	428,817	636,383	80,197	1,064,453	722,017	303,401	39,035
13	1,210,976	432,050	697,677	81,249	1,152,492	711,664	397,443	43,385
14	1,234,077	442,202	708,386	83,489	1,179,254	649,580	491,028	38,646
15	1,351,152	437,116	815,470	98,566	1,332,841	884,588	403,485	44,768
16	1,351,172	442,737	827,226	81,209	1,285,215	912,943	315,156	57,116
17	1,353,685	425,322	850,495	77,868	1,377,099	1,021,227	285,908	69,964
18	1,376,757	443,809	854,135	78,813	1,373,485	1,034,713	263,182	75,590
19	1,427,197	444,757	901,596	80,844	1,423,586	1,097,666	253,800	
20	1,369,432	320,270	983,915	65,247	1,366,362	1,135,219	25,500	142,318
21	1,403,897	316,415	1,025,325	62,157	1,309,628	1,096,455	1,683	153,900
22	1,169,884	302,156	800,686	67,042	1,211,044	1,015,753	4,359	132,902
23	1,220,251	295,454	860,554	64,243	1,235,693	1,024,086	11	149,811

資料：健康課 注：1. 国庫支出金に療養給付費交付金含む。  
2. 療養諸費額に老人保健拠出金含む。

## (3) 給付の状況

(単位 件、千円)

年度		15	16	17	18	19	20	21	22	23
区分										
医療諸費	件数	38,122	47,483	49,499	50,151	53,985	52,913	51,773	51,211	50,344
	費用額	1,078,275	1,105,266	1,227,726	1,240,273	1,304,783	1,371,548	1,320,864	1,233,988	1,254,413
療養の給付	件数	36,825	45,905	47,888	48,522	52,424	51,343	50,139	49,700	48,738
	費用額	1,064,655	1,089,898	1,212,432	1,224,441	1,289,308	1,354,694	1,304,079	1,218,948	1,238,327
診療費	件数	33,641	37,001	37,506	36,147	37,170	36,457	35,658	35,227	34,668
	費用額	981,583	937,316	1,035,750	1,024,366	1,047,934	1,107,260	1,066,007	991,728	1,004,202
入院	件数	1,269	1,163	1,321	1,317	1,378	1,396	1,344	1,187	1,160
	費用額	490,287	444,016	495,745	495,280	508,170	584,443	548,365	467,920	482,820
入院外	件数	28,524	31,513	31,410	29,763	30,599	29,693	29,032	28,569	27,897
	費用額	424,006	419,019	462,257	455,641	466,310	448,861	450,504	457,239	452,534
歯科	件数	3,848	4,325	4,775	5,067	5,193	5,368	5,282	5,471	5,611
	費用額	67,290	74,281	77,748	73,445	73,454	73,955	67,137	66,569	68,848
調剤	件数	3,153	8,889	10,362	12,359	15,234	14,876	14,467	14,461	14,049
	費用額	35,494	107,188	127,417	156,245	201,005	202,481	195,673	192,166	200,214
食事療養	件数	(1,179)	(1,077)	(1,221)	(1,238)	(1,279)	(1,323)	(1,245)	(1,106)	(1,098)
	費用額	46,236	44,333	48,517	42,992	39,260	44,500	41,610	34,372	33,269
訪問看護	件数	31	15	20	16	20	10	14	12	21
	費用額	1,342	1,061	748	838	1,109	454	789	682	642
療養費	件数	1,297	1,578	1,611	1,629	1,561	1,570	1,634	1,511	1,606
	費用額	13,620	15,368	15,294	15,832	15,475	16,854	16,785	15,040	16,086
診療費	件数	5	7	1	27	4	1	29	2	63
	費用額	79	70	51	375	24	34	319	49	394
その他	件数	1,292	1,571	1,610	1,602	1,557	1,569	1,605	1,509	1,543
	費用額	13,541	15,298	15,243	15,457	15,451	16,820	16,466	14,991	15,691
高額療養費	件数	1,052	1,096	1,298	1,332	1,393	1,944	1,923	1,781	1,749
	費用額	99,764	98,448	100,599	96,384	91,921	120,056	116,488	103,082	102,107
その他の保険給付費	件数	138	133	135	133	136	42	45	39	27
	費用額	4,860	3,070	3,670	2,880	3,060	2,150	3,790	3,260	3,520
助産給付	件数	12	6	8	5	5	5	9	7	8
	費用額	3,600	1,800	2,400	1,600	1,750	1,780	3,430	2,940	3,330
育児給付	件数	-	-	-	-	-	-	-	-	-
	費用額	-	-	-	-	-	-	-	-	-
葬祭給付	件数	126	127	127	128	131	37	36	32	19
	費用額	1,260	1,270	1,270	1,280	1,310	370	360	320	190

資料：健康課



## XIII 保 健 衛 生

### 1. 医療施設および従業者数

各年3月31日現在 (単位 箇所)

各年12月31日現在 (単位 人)

年次	医療施設				医師	歯科医師	薬剤師	看護師	准看護師
	総数	病院	診療所	歯科診療所					
平5	23	3	15	5	29	5	21	79	92
6	22	3	13	6	29	5	19	88	79
7	22	3	13	6	29	5	19	88	79
8	22	3	13	6	...	...	...	...	...
9	22	3	13	6	...	...	...	...	...
10	22	3	13	6	29	9	17	92	72
11	22	3	13	6	...	...	...	...	...
12	22	3	13	6	32	9	24	100	74
13	22	3	13	6	...	...	...	...	...
14	22	3	12	7	31	9	18	109	70
15	22	3	12	7	...	...	...	...	...
16	22	3	12	7	30	10	23	120	63
17	18	3	8	7	...	...	...	...	...
18	16	3	6	7	28	10	32	136	55
19	16	3	6	7	...	...	...	...	...
20	16	3	6	7	25	10	29	139	59
21	16	3	6	7	...	...	...	...	...
22	16	3	6	7	25	8	26	155	62
23	15	3	6	6	...	...	...	...	...
24	15	3	6	6	...	...	...	...	...

資料：新川厚生センター

※医師、歯科医師、薬剤師調査及び看護職員業務従事者届（看護師、准看護師）は、隔年実施

### 2. 病院診療所別病床数

各年3月31日現在 (単位 床、人)

年次	総病床数	病 床							診療所	病 床 1床当 りの人口
		病 院								
		総数	精神	結核	伝染	一般	療養	その他の病床		
平5	329	295	-	39	-	256	-	34	52	
6	300	266	-	10	-	256	-	34	57	
7	300	266	-	10	-	256	-	34	57	
8	300	266	-	10	-	256	-	34	56	
9	300	266	-	10	-	256	-	34	55	
10	300	266	-	10	-	256	-	34	55	
11	277	266	-	10	-	256	-	11	58	
12	277	266	-	10	-	256	-	11	57	
		総数	精神	感染症	結核	一般	療養	その他の病床		
13	277	266	-	-	10	48	-	208	11	57
14	277	266	-	-	10	48	-	208	11	56
15	277	266	-	-	10	48	-	208	11	55
16	269	266	-	-	10	231	25	-	3	56
17	269	266	-	-	10	231	25	-	3	55
18	304	301	-	-	5	271	25	-	3	48
19	298	295	-	-	5	265	25	-	3	48
20	298	295	-	-	5	265	25	-	3	48
21	298	295	-	-	5	265	25	-	3	47
22	295	295	-	-	5	265	25	-	-	47
23	295	295	-	-	5	290	-	-	-	46
24	295	295	-	-	5	290	-	-	-	45

資料：新川厚生センター

3. 主要死因別死亡者数、率（人口10万対）、年次別

年次	総数		結核		* 悪性新生物		糖尿病		* 心疾患		* 高血圧性疾患		* 脳血管障害	
	実数	率	実数	率	実数	率	実数	率	実数	率	実数	率	実数	率
平5	143	835.3	2	11.7	49	286.3	1	5.8	26	151.9	-	-	25	146.0
6	196	1,150.3	8	47.0	40	234.8	1	5.9	32	187.8	-	-	35	205.4
7	177	1,045.7	1	5.9	54	319.0	-	-	25	147.8	-	-	31	183.1
8	183	1,094.4	-	-	46	275.1	1	6.0	23	137.5	-	-	27	161.5
9	187	1,133.8	-	-	42	254.7	2	12.1	20	121.3	3	18.2	31	188.0
10	162	992.8	-	-	37	226.8	1	6.1	34	208.4	1	6.1	22	134.8
11	187	1,161.4	-	-	55	341.6	-	-	20	124.2	4	24.8	19	118.0
12	198	1,248.3	1	6.3	67	422.4	2	12.6	22	138.7	-	-	19	119.8
13	161	1,028.7	-	-	45	287.5	2	12.8	19	121.4	-	-	17	108.6
14	189	1,220.4	1	6.5	46	297.0	1	6.5	26	167.9	-	-	27	174.3
15	200	1,314.7	-	-	53	348.4	2	13.1	27	177.5	-	-	25	164.3
16	185	1,231.0	1	6.7	53	352.7	4	26.6	34	226.2	-	-	25	166.4
17	184	1,251.7	3	20.4	47	319.7	-	-	24	163.3	-	-	20	136.1
18	187	1,285.8	1	6.9	42	288.8	-	-	33	226.9	-	-	22	151.3
19	215	1,503.6	-	-	59	415.7	2	14.1	33	232.5	1	7.0	26	183.2
20	206	1,466.6	-	-	56	401.9	1	7.2	31	222.5	-	-	32	229.7
21	196	1,431.3	-	-	60	438.1	-	-	21	153.4	-	-	26	189.9
22	218	1,609.7	-	-	62	457.8	3	22.2	27	199.4	1	7.0	19	140.3
23	216	1,613.0	-	-	62	466.9	2	15.1	31	233.5	-	-	25	188.3

4. 悪性新生物死亡者数

(単位 人)

年次	総数		食悪性道新生の物		胃悪性新生の物		直腸の腸お悪、よ性Sび新状肛生結門物		肝悪性臓新生の物		す悪性新生の臓		気管・気管支		お悪性び新生の物		乳悪性房新生の物		子悪性宮新生の物		白血		その他							
	計	男	計	男	計	男	計	男	計	男	計	男	計	男	計	男	計	男	計	男	計	男	計	男						
平10	37	21	16	-	8	2	6	3	2	1	4	3	1	5	2	3	11	8	3	-	1	-	1	-	5	4	1			
11	55	34	21	-	13	8	5	3	2	1	4	2	2	3	2	1	15	12	3	-	1	-	1	2	2	-	14	6	8	
12	68	40	28	3	13	7	6	9	5	4	3	2	1	4	2	2	19	13	6	1	-	1	-	1	1	-	15	8	7	
13	45	31	14	1	14	9	5	6	4	2	3	3	-	4	3	1	5	4	1	-	-	-	-	-	-	12	7	5		
14	46	27	19	2	6	4	2	3	2	1	3	1	2	7	3	4	6	4	2	3	-	3	1	-	1	-	15	11	4	
15	53	24	29	2	7	3	4	1	-	1	4	3	1	7	4	3	13	11	2	1	-	1	-	-	-	18	2	16		
16	53	35	18	3	13	10	3	1	1	-	7	3	4	4	3	1	9	9	-	2	-	2	2	-	2	-	12	8	4	
17	47	28	19	1	5	1	4	5	4	1	3	2	1	4	2	2	15	12	3	2	-	2	2	-	2	-	10	7	3	
18	42	30	12	3	7	4	3	4	3	1	4	3	1	4	3	1	8	6	2	-	-	-	-	1	1	-	11	7	4	
19	59	34	25	-	9	6	3	11	6	5	6	3	3	4	2	2	9	6	3	1	-	1	-	-	3	2	1	16	9	7
20	56	31	25	-	14	6	8	7	4	3	5	4	1	7	4	3	14	10	4	1	-	1	-	-	-	-	8	3	5	
21	60	37	23	1	12	10	2	5	2	3	3	1	2	3	3	-	14	8	6	1	-	1	-	-	2	1	1	19	12	7
22	62	38	24	-	11	4	7	11	7	4	1	1	-	4	3	1	9	9	-	-	-	-	4	-	4	1	-	21	14	7
23	62	36	26	4	8	3	5	7	4	3	4	4	-	6	3	3	13	10	3	1	-	1	-	-	1	1	-	18	8	10

資料：富山県厚生部保健統計年報

(単位 人)

肺炎		肝疾患		腎疾患		老衰		胃腸炎		不慮の事故		自殺		その他	
実数	率	実数	率	実数	率	実数	率	実数	率	実数	率	実数	率	実数	率
12	70.1	1	5.8	2	11.7	8	46.7	-	-	7	40.9	5	29.2	5	29.2
22	129.1	-	-	4	23.5	8	47.0	-	-	11	64.6	7	41.1	28	164.1
15	88.6	2	11.8	4	23.6	9	53.2	-	-	7	41.4	4	23.6	25	147.7
23	137.5	-	-	2	12.0	3	17.9	-	-	10	59.8	5	29.9	43	257.2
25	151.6	1	6.1	6	36.4	7	42.4	-	-	7	42.4	5	30.3	38	230.3
22	134.8	-	-	2	12.3	4	24.5	-	-	5	30.6	3	18.4	31	190.0
19	118.0	3	18.6	3	18.6	7	43.5	-	-	10	62.1	6	37.3	41	254.7
24	151.3	3	18.9	1	6.3	3	18.9	-	-	13	82.0	6	37.8	37	233.3
21	134.2	2	12.8	2	12.8	8	51.1	-	-	4	25.6	9	57.5	32	204.4
25	161.4	1	6.5	4	25.8	4	25.8	-	-	12	77.5	3	19.4	39	251.8
27	177.5	1	6.6	3	19.7	7	46.0	-	-	7	46.0	6	39.4	42	276.1
16	106.5	1	6.7	4	26.6	6	39.9	-	-	5	33.3	2	13.3	34	226.2
23	156.5	1	6.8	4	27.2	3	20.4	-	-	15	102.0	6	40.8	38	258.5
22	151.3	1	6.9	4	27.5	5	34.4	-	-	11	75.6	6	41.3	40	275.0
22	155.0	2	14.1	9	63.4	2	14.1	-	-	4	28.2	10	70.5	45	305.8
18	129.2	3	21.5	6	43.1	8	57.4	-	-	15	107.7	3	21.5	33	224.9
21	153.4	-	-	6	43.8	7	51.1	-	-	4	29.2	4	29.2	47	343.2
18	132.9	2	15.0	4	29.5	8	59.1	-	-	13	96.0	5	36.9	56	413.6
28	210.9	1	7.5	2	15.1	14	105.4	-	-	9	67.8	-	-	42	302.5

資料：富山県厚生部「保健統計年報」

注：1. 基準人口は平成7.12.17年は国勢調査

その他は富山県人口移動調査人口による。

2. \*印は生活習慣病

## 5. 人口動態

(単位 人)

年次	乳児死亡		新生児死亡		死産						周産期死亡				婚姻件数		離婚件数			
	実数	率 (出生 千対)	実数	率 (出生 千対)	総数		自然死産		人工死産		総数		妊娠満28週以後の死産		早期新生児死亡後1週未満		実数	率 (出生 千対)	実数	率 (出生 千対)
					実数	率 (出生 千対)	実数	率 (出生 千対)	実数	率 (出生 千対)	実数	率 (出生 千対)	実数	率 (出生 千対)	実数	率 (出生 千対)				
平10	1	9.8	1	9.8	11	97.3	5	44.2	6	53.1	2	19.2	2	19.2	-	-	80	4.9	11	0.67
11	-	-	-	-	7	6.6	4	39.2	3	29.4	2	20.6	2	20.6	-	-	62	3.9	18	1.12
12	-	-	-	-	3	27.3	1	9.1	2	18.2	-	-	-	-	-	-	73	4.6	19	1.20
13	-	-	-	-	5	52.6	1	10.5	4	42.1	1	11.0	1	11.0	-	-	88	5.6	27	1.73
14	-	-	-	-	3	27.8	2	18.5	1	9.3	-	-	-	-	-	-	59	3.8	17	1.10
15	-	-	-	-	4	45.5	3	34.1	1	11.4	1	11.8	1	11.8	-	-	52	3.4	23	1.52
16	-	-	-	-	3	30.9	2	20.6	1	10.3	-	-	-	-	-	-	60	4.0	18	1.21
17	-	-	-	-	3	50.0	2	33.3	1	16.7	-	-	-	-	-	-	55	3.8	17	1.17
18	-	-	-	-	5	63.3	2	25.3	3	38.0	-	-	-	-	-	-	56	3.9	21	1.45
19	-	-	-	-	1	11.9	-	-	1	11.9	-	-	-	-	-	-	52	3.7	13	0.92
20	-	-	-	-	1	14.5	-	-	1	14.5	-	-	-	-	-	-	41	2.9	14	1.00
21	-	-	-	-	1	13.7	1	13.7	-	-	-	-	-	-	-	-	48	3.5	13	0.95
22	-	-	-	-	1	18.9	1	18.9	-	-	-	-	-	-	-	-	54	4.0	25	1.85
23	-	-	-	-	3	44.8	3	44.8	-	-	-	-	-	-	-	-	55	4.1	21	1.58

資料：富山県厚生部「保健統計年報」

注：人口は「富山県人口移動調査」による。(各年10月1日現在)

6. 朝日町保健センターの利用状況

(単位 人)

区分 年度	合計		母子保健		成人検診関係		健康教育 食生活改善	
	回数	人員	回数	人員	回数	人員	回数	人員
平14	281	6,912	121	1,732	44	3,168	66	746
15	218	6,478	61	896	50	3,824	85	1,078
16	178	6,016	46	854	47	3,527	67	739
17	184	6,004	51	772	45	3,526	70	1,041
18	252	6,460	58	832	50	3,514	72	947
19	284	7,091	80	1,012	21	3,427	58	630
20	270	6,490	55	726	22	2,472	108	1,265
21	314	6,610	66	730	18	2,680	77	785
22	315	8,207	67	825	33	3,617	83	808
23	335	7,486	78	789	24	2,782	73	520

区分 年度	感染症予防		健康相談		その他		開館日数 1日平均 利用日数	
	回数	人員	回数	人員	回数	人員	回数	人員
平14	10	486	随時	152	40	628	254	27.2
15	4	190	随時	200	18	290	253	25.6
16	9	334	随時	193	9	369	251	34.6
17	4	153	随時	227	14	285	248	25.1
18	4	123	随時	147	68	897	260	26.0
19	10	372	随時	208	115	1,442	262	27.1
20	4	265	随時	586	81	1,176	252	25.8
21	4	236	随時	252	149	1,927	244	27.1
22	4	474	随時	431	128	2,052	243	33.8
23	4	388	随時	392	156	2,615	253	29.6

資料：健康課

7. 健康相談

(単位 人)

年度	区分	総数	重点	一般
平成14		765	696	69
15		765	696	69
16		826	539	287
17		679	449	230
18		191	14	177
19		217	59	158
20		423		
21		779		
22		752		
23		601		

資料：健康課

注：平成20年度から重点・一般の区分廃止

8. ごみ排出量の推移

(単位 t、kg)

年度	区分	年間総排出量	可燃ごみ排出量	不燃・粗大ごみ排出量	年間一人当たり排出量
平 9		4,745	3,677	1,068	281
10		4,711	3,702	1,009	282
11		4,949	3,896	1,053	300
12		5,423	4,230	1,193	333
13		5,371	4,298	1,073	334
14		5,438	4,338	1,100	345
15		4,982	3,990	992	321
16		4,722	3,734	988	308
17		4,766	3,786	980	315
18		4,787	3,815	972	320
19		4,695	3,834	861	314
20		4,512	3,715	797	307
21		4,493	3,738	755	311
22		4,618	3,816	802	325
23		4,815	4,006	809	352

資料：住民・子ども課

9. し尿排出量の推移

(単位 kℓ)

年度	区分	年間総排出量	し尿排出量	浄化槽汚泥排出量
平 9		6,916	4,141	2,775
10		7,115	4,107	3,008
11		7,178	4,064	3,114
12		7,262	4,012	3,250
13		7,294	4,089	3,205
14		7,346	3,622	3,724
15		6,996	3,196	3,800
16		6,070	2,881	3,189
17		5,911	2,554	3,357
18		5,395	2,515	2,880
19		5,227	2,188	3,039
20		4,889	2,055	2,834
21		4,478	2,009	2,469
22		3,960	1,760	2,200
23		4,111	1,656	2,455

資料：建設課

10. 水道の普及状況

各年4月1日現在

年度	計画給水人口	行政区画内人口	総数		上水道		簡易水道		専用水道		
			箇所	人口	箇所	人口	箇所	人口	箇所	人口	
平 9	17,760	16,939	11	12,537	-	-	11	12,537	-	-	74
10	16,790	16,237	11	12,231	-	-	11	12,231	-	-	75
11	16,790	16,008	11	11,994	-	-	11	11,994	-	-	75
12	16,790	15,813	11	11,845	-	-	11	11,845	-	-	75
13	16,790	15,591	11	11,646	-	-	11	11,646	-	-	75
14	16,917	15,327	15	11,457	-	-	11	11,440	4	17	75
15	16,908	15,112	16	11,296	-	-	11	11,288	5	8	75
16	18,415	14,906	17	11,306	-	-	11	11,126	6	180	76
17	18,415	14,628	17	10,768	-	-	11	10,486	6	282	74
18	18,415	14,417	17	10,625	-	-	11	10,341	6	284	74
19	18,415	14,157	17	10,399	-	-	11	10,115	6	284	73
20	18,415	13,920	17	10,140	-	-	11	9,862	6	278	73
21	18,415	13,720	17	9,995	-	-	11	9,719	6	276	73
22	18,415	13,481	17	9,825	-	-	11	9,552	6	273	73

資料：建設課

11. 下水道の状況

各年4月1日現在

年度	処理区域		使用人口 (人)
	面積 (h a)	人口 (人)	
平14	65	2,772	14
15	82	3,799	1,135
16	104	4,218	1,927
17	147	4,717	2,524
18	173	5,150	3,225
19	202	5,687	3,587
20	229	6,270	4,094
21	239	6,173	4,528
22	266	6,788	4,776
23	290	7,471	5,256
24	297	7,491	5,487

資料：建設課

## X I V 安 全 安 心

### 1. 犯罪発生件数（入善警察署管内）

各年12月31日現在（単位 件）

分 区	総 数	凶 悪 犯	粗 暴 犯	窃 盗 犯	知 能 犯	風 俗 犯	その他の刑法犯
平20	295	0	10	207	14	5	59
21	244	1	11	181	11	3	37
22	184	1	4	149	9	0	21
23	154	1	7	118	6	0	22

資料：入善警察署

### 2. 交通事故発生状況（朝日町）

各年12月31日現在（単位 件、人）

分 区	発生件数	死者	負傷者	発生件数／日	死負傷者数／日
平20	28	0	36	0.08	0.10
21	36	0	44	0.10	0.12
22	52	1	66	0.14	0.18
23	32	0	37	0.09	0.10

資料：入善警察署

### 3. 原因別交通事故発生状況（入善警察署管内）

各年12月31日現在（単位 件）

区分 \ 年次	平19	20	21	22	23
総 数	171	139	131	139	121
脇 見	55	19	23	15	11
安 全 不 確 認	72	47	42	48	43
徐 行 違 反	5	1	5	4	0
一 時 停 止 違 反	25	16	10	20	11
信 号 無 視	11	1	9	10	7
速 度 違 反	0	0	0	2	0
歩 行 者 妨 害	0	1	4	0	0
ハンドル・ブレーキ操作	2	10	5	8	1
左 右 折 不 適 等	0	1	0	0	0
飲 酒	0	0	0	0	0
そ の 他	1	43	33	32	48

資料：入善警察署

4. 消防組織と設備

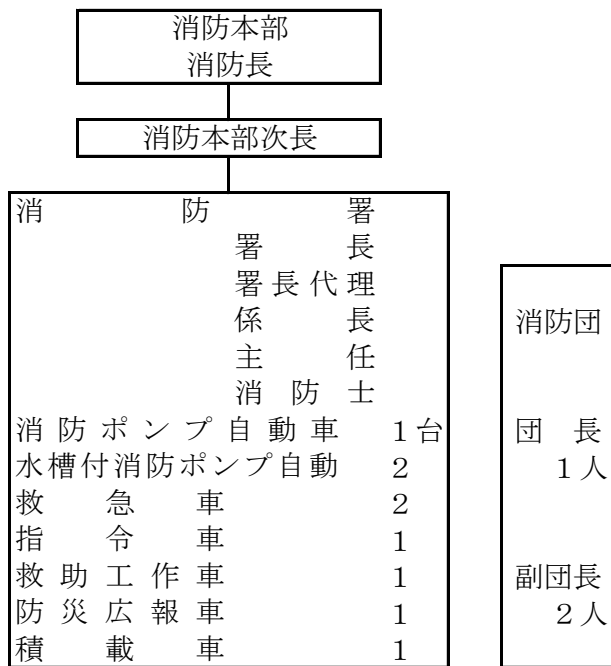

区分	所有台数			団員 (女性消防 団員6名含 む)
	消防ポン 自動車	小型動力 ポンプ付 積載車	小型 動力 ポンプ	
第1分団	1	1	2	45
第2分団	2	-	6	45
第3分団	1	2	1	45
第4分団	2	1	-	45
第5分団	1	1	-	45
第6分団	2	-	-	45

5. 火災発生件数および損害額

区分		平13	14	15	16	17	18	19	20	21	22	23	24
火災発生件数	建物	2	1	3	-	2	3	3	3	2	1	3	2
	山林原野	1	-	-	1	1	-	-	-	-	-	-	-
	車輜	3	2	-	-	2	-	1	-	-	-	1	-
	その他	-	2	-	1	1	-	-	-	-	-	-	-
	計(件)	6	5	3	2	6	3	4	3	2	1	4	2
焼損棟数	全焼	1	1	1	-	1	2	3	4	1	-	-	-
	半焼	-	-	-	-	-	-	1	-	-	-	-	-
	部分焼	1	-	2	1	1	1	2	-	-	1	-	1
	その他	-	-	-	-	-	-	-	-	-	-	3	1
	計(棟)	2	1	3	1	2	3	6	4	1	1	3	2
罹災世帯数	1	1	2	1	1	1	3	4	2	1	2	1	
罹災人員	6	4	7	3	6	1	8	9	2	1	7	4	
焼損面積	建物	158	164	258	-	182	329	739	545	123	2	-	28
	山林原野	800	-	-	11,600	23,300	-	-	-	-	-	-	-
	その他	-	700	-	-	-	-	-	-	-	-	-	-
	計(m <sup>2</sup> )	958	864	258	11,600	23,482	329	739	545	123	2	0	28
	損害金額	建物	3,474	10,140	29,865	-	13,477	24,278	17,883	9,274	20,514	113	2,236
山林原野		528	-	-	3,371	5,480	-	-	-	-	-	-	-
車輜		1,717	2,192	-	-	1,330	-	1,743	-	-	-	1,415	-
その他		-	-	-	-	100	-	-	-	-	-	-	-
計(千円)		5,719	12,332	29,865	3,371	20,387	24,278	19,626	9,274	20,514	113	3,651	5,450

資料：火災救急統計



6. 原因別火災発生件数

各年12月31日現在

区 分	平13	14	15	16	17	18	19	20	21	22	23	24
総 数	6	5	3	2	6	3	4	3	2	1	4	2
た ば こ	1	1	-	-	-	-	-	1	-	-	-	-
野 火 の 延 焼	1	1	-	1	-	1	-	-	1	-	2	-
火 遊 び	-	-	-	-	-	-	-	-	-	-	-	-
こ ん ろ	-	-	-	-	1	-	-	-	-	-	-	-
風 呂 ・ か ま ど	-	-	-	-	-	-	-	-	-	-	-	-
石油機器の取り扱い不 点	-	-	2	-	-	-	-	-	-	-	-	-
煙 突 ・ 煙 道	-	-	-	-	-	-	-	-	-	-	-	-
こ た つ	-	-	-	-	-	-	-	-	-	-	-	-
内 燃 機 関	-	1	-	-	-	-	-	-	-	-	-	-
放 火	-	2	-	1	1	-	-	-	-	-	-	-
てんぷら鍋の加熱	-	-	-	-	-	-	-	-	-	-	-	-
電 気 装 置	-	-	-	-	-	-	-	-	-	-	-	-
交通機関内の配線	-	-	-	-	1	-	1	-	-	-	-	-
か ま ど	-	-	-	-	-	-	-	-	-	-	-	-
電灯・ネオン灯・蛍光 灯	-	-	-	-	-	-	-	-	-	-	-	-
配 線 器 具	2	-	-	-	1	-	-	-	-	1	-	-
交通事故による出火	1	-	-	-	1	-	-	-	-	-	-	-
そ の 他 電 気 関 係	1	-	-	-	-	-	1	-	-	-	1	1
そ の 他 ・ 不 明	-	-	1	-	1	2	2	2	1	-	1	1

資料：火災救急統計

7. 救急搬送状況

各年12月31日現在 (単位 件、人)

区 分		総数	火災事故	自然災害	水難事故	交通事故	労働災害	運動競技	一般負傷	加害	自損行為	急病	その他
平 18	出動件数	431	1	-	1	40	5	5	60	1	11	234	73
	搬送人員	412	-	-	1	44	5	5	58	1	6	223	69
19	出動件数	462	-	-	-	41	4	2	66	4	2	264	79
	搬送人員	456	-	-	-	53	4	2	66	3	2	254	72
20	出動件数	428	2	-	3	35	2	4	66	1	5	249	61
	搬送人員	415	1	-	3	45	2	4	63	1	5	235	56
21	出動件数	401	3	-	1	41	5	2	53	-	1	248	47
	搬送人員	377	3	-	1	40	5	2	51	-	1	230	44
22	出動件数	490	-	-	2	50	6	1	79	-	1	286	65
	搬送人員	477	-	-	1	69	7	1	73	-	1	274	51
23	出動件数	431	-	-	-	30	4	4	64	1	2	258	68
	搬送人員	414	-	-	-	37	4	5	62	1	2	247	56
24	出動件数	463	-	-	4	38	9	8	73	1	-	265	65
	搬送人員	450	-	-	4	45	9	8	70	1	-	257	56

資料：火災救急統計

# X V 財 政

## 1. 費目別決算額の状況

### (1) 歳入

年度	区 分	総 額	地 方 税	地方交付 税	譲 与 税 交 付 金	分担金及び 負 担 金	使用料及び 手 数 料
12	実 費 構 成 比 ( % )	7,963,079 100.0	1,773,356 22.3	3,146,648 39.6	442,324 5.6	146,030 1.8	120,768 1.5
13	実 費 構 成 比 ( % )	8,482,411 100.0	1,732,164 20.4	2,959,444 34.9	429,463 5.1	142,934 1.7	128,863 1.5
14	実 費 構 成 比 ( % )	8,253,837 100.0	1,722,610 20.9	2,799,970 33.9	340,634 4.1	136,548 1.7	126,839 1.5
15	実 費 構 成 比 ( % )	7,887,446 100.0	1,595,126 20.2	2,711,965 34.4	347,681 4.4	112,148 1.4	134,689 1.7
16	実 費 構 成 比 ( % )	8,075,309 100.0	1,556,726 19.3	2,672,818 33.1	394,491 4.9	105,660 1.3	132,201 1.6
17	実 費 構 成 比 ( % )	6,803,174 100.0	1,537,211 22.6	2,662,690 39.1	407,070 6.0	110,790 1.6	123,478 1.8
18	実 費 構 成 比 ( % )	6,826,933 100.0	1,541,590 22.6	2,542,042 37.2	455,442 6.7	104,935 1.5	114,997 1.7
19	実 費 構 成 比 ( % )	7,011,055 100.0	1,684,838 24.0	2,559,163 36.5	301,430 4.3	106,787 1.5	114,479 1.6
20	実 費 構 成 比 ( % )	7,565,931 100.0	1,640,362 21.7	2,700,705 35.7	282,080 3.7	101,880 1.4	126,390 1.7
21	実 費 構 成 比 ( % )	8,505,014 100.0	1,586,295 18.7	2,858,581 33.6	269,596 3.2	103,534 1.2	123,584 1.5
22	実 費 構 成 比 ( % )	8,141,187 100.0	1,546,817 19.0	3,131,413 38.5	259,193 3.2	89,064 1.1	134,077 1.7
23	実 費 構 成 比 ( % )	8,601,251 100.0	1,548,269 18.0	3,074,782 35.8	243,017 2.8	83,998 1.0	140,638 1.6

(単位 千円)

国庫支出金	県支出金	財産収入	寄付金	繰入金	繰越金	諸収入	地方債
217,364 2.7	401,199 5.0	19,128 0.2	3,800 0.0	821,801 10.3	365,239 4.6	222,522 2.8	282,900 3.6
190,339 2.3	398,563 4.7	41,425 0.5	810 0.0	866,575 10.2	672,466 7.9	238,465 2.8	680,900 8.0
332,930 4.0	409,792 5.0	18,835 0.2	10 0.0	897,721 10.9	387,802 4.7	201,519 2.4	878,627 10.7
295,991 3.8	414,783 5.3	52,148 0.7	10 0.0	674,257 8.5	573,118 7.3	200,030 2.5	775,500 9.8
250,978 3.1	487,002 6.0	37,307 0.5	114 0.0	523,894 6.5	538,469 6.7	430,549 5.3	945,100 11.7
138,167 2.0	284,009 4.2	20,832 0.3	130 0.0	630,110 9.3	316,958 4.7	226,829 3.3	344,900 5.1
167,513 2.4	258,632 3.8	43,921 0.6	100 0.0	697,235 10.2	304,555 4.5	264,271 3.9	331,700 4.9
132,863 1.8	294,438 4.2	41,849 0.6	495 0.0	445,323 6.4	537,058 7.7	298,432 4.3	493,900 7.0
226,540 2.9	287,760 3.8	63,671 0.8	3,590 0.1	562,489 7.4	622,536 8.2	277,028 3.7	670,900 8.9
765,175 8.9	375,176 4.4	69,318 0.8	1,690 0.0	766,116 9.0	454,881 5.4	456,368 5.4	674,700 7.9
700,829 8.6	332,919 4.1	41,135 0.5	1,313 0.0	239,129 2.9	635,357 7.8	304,641 3.7	725,300 8.9
778,584 9.0	363,215 4.2	97,738 1.1	351 0.0	457,498 5.3	502,269 5.8	307,192 3.6	1,003,700 11.7

資料：出納室

## (2) 歳出

年度	区分	総額	議会費	総務費	民生費	衛生費	労働費
平12	実費 構成比 (%)	7,290,613 100.0	119,949 1.7	1,250,381 17.2	1,043,884 14.3	778,187 10.7	20,211 0.3
13	実費 構成比 (%)	8,094,608 100.0	117,437 1.5	1,324,939 16.4	1,174,213 14.5	812,593 10.0	13,183 0.2
14	実費 構成比 (%)	7,680,719 100.0	124,298 1.6	1,276,554 16.6	1,503,988 19.6	820,366 10.7	18,353 0.2
15	実費 構成比 (%)	7,348,978 100.0	119,384 1.6	1,133,606 15.4	1,103,359 15.0	1,032,110 14.1	15,149 0.2
16	実費 構成比 (%)	7,758,351 100.0	112,963 1.5	1,010,062 13.0	1,154,920 14.9	941,100 12.1	21,765 0.3
17	実費 構成比 (%)	6,498,619 100.0	109,965 1.7	987,058 15.2	1,333,035 20.5	873,879 13.4	7,782 0.1
18	実費 構成比 (%)	6,289,875 100.0	91,158 1.5	1,060,754 16.9	1,078,049 17.1	856,574 13.6	7,574 0.1
19	実費 構成比 (%)	6,388,519 100.0	80,068 1.3	1,099,985 17.2	1,268,642 19.9	1,047,163 16.4	7,456 0.1
20	実費 構成比 (%)	7,111,050 100.0	78,349 1.1	1,156,643 16.3	1,653,813 23.3	868,289 12.2	7,609 0.1
21	実費 構成比 (%)	7,869,657 100.0	77,746 1.0	1,601,717 20.4	1,468,405 18.7	864,101 11.0	20,621 0.3
22	実費 構成比 (%)	7,638,918 100.0	74,786 1.0	1,133,095 14.8	1,515,119 19.8	919,897 12.0	38,297 0.5
23	実費 構成比 (%)	7,894,451 100.0	101,333 1.3	1,125,714 14.3	1,676,802 21.2	775,283 9.8	45,498 0.6

(單位 千円)

農林水産業費	商工費	土木費	消防費	教育費	災害復旧費	公債費	諸支出金
568,095	194,765	566,554	236,237	690,814	263	1,002,986	818,287
7.8	2.7	7.8	3.2	9.5	0.0	13.8	11.2
435,346	170,525	713,987	243,942	808,855	9,506	1,172,984	1,097,098
5.4	2.1	8.8	3.0	10.0	0.1	14.5	13.6
453,958	167,083	559,721	280,587	548,653	88,624	1,243,186	595,348
5.9	2.2	7.3	3.7	7.1	1.2	16.2	7.7
646,761	161,093	481,736	226,481	554,140	12,661	1,208,161	654,337
8.8	2.2	6.6	3.1	7.5	0.2	16.4	8.9
585,918	170,721	318,859	240,929	942,360	9,560	1,392,867	856,327
7.6	2.2	4.1	3.1	12.1	0.1	18.0	11.0
385,394	186,863	196,852	237,814	472,944	3,500	999,822	703,711
5.9	2.9	3.0	3.7	7.3	0.1	15.4	10.8
403,736	176,830	263,119	226,713	533,202	27,653	927,429	637,084
6.4	2.8	4.2	3.6	8.5	0.4	14.8	10.1
351,192	176,730	290,520	224,357	409,570	4,130	945,366	483,340
5.5	2.8	4.6	3.5	6.4	0.1	14.8	7.6
380,845	295,799	297,129	228,344	449,475	0	988,573	706,182
5.4	4.2	4.2	3.2	6.3	0.0	13.9	9.9
466,728	327,220	310,503	210,026	862,854	0	969,386	690,350
5.9	4.2	4.0	2.7	11.0	0.0	12.3	8.8
369,571	208,117	320,333	223,553	943,187	1,942	649,293	1,241,728
4.8	2.7	4.2	2.9	12.4	0.0	8.5	16.3
353,245	236,419	379,429	231,057	1,271,333	15,859	653,726	1,028,753
4.5	3.0	4.8	2.9	16.1	0.2	8.3	13.0

資料：出納室

2. 普通会計性質決算状況

区分	年度		平11		12		13		14		15		16		
	決算額	構成比	決算額	構成比	決算額	構成比	決算額	構成比	決算額	構成比	決算額	構成比	決算額	構成比	
合計	10,758,137	100.0	7,324,586	100.0	8,122,470	100.0	7,664,667	100.0	7,328,505	100.0	7,441,774	100.0			
人件費	1,867,787	17.4	1,895,071	25.9	1,820,355	22.4	1,766,755	23.1	1,653,276	22.5	1,552,820	20.9			
うち 職員給	1,342,300	12.5	1,351,095	18.4	1,285,520	15.8	1,230,040	16.0	1,147,505	15.7	1,069,988	14.4			
扶助費	535,529	5.0	245,476	3.4	273,000	3.3	283,479	3.7	363,558	5.0	388,418	5.2			
公債費	1,012,631	9.4	1,036,876	14.2	1,200,276	14.8	1,243,186	16.2	1,208,161	16.5	1,090,540	14.7			
内訳	元償還 利金	1,012,631	9.4	1,036,876	14.2	1,200,276	14.8	1,243,186	16.2	1,208,161	16.5	1,090,540	14.7		
	一時借入 金利子	-	-	-	-	-	-	-	-	-	-	-	-	-	
小計	3,415,947	31.8	3,177,423	43.5	3,293,631	40.5	3,293,420	42.9	3,224,995	43.9	3,031,778	40.8			
物件費	854,259	8.0	793,148	10.8	763,642	9.4	729,955	9.5	694,070	9.5	731,489	9.8			
維持補修費	100,694	0.9	113,226	1.6	96,526	1.2	104,023	1.4	103,270	1.4	102,914	1.4			
補助費等	739,443	6.9	654,642	8.9	663,884	8.2	695,716	9.1	690,014	9.4	664,983	8.9			
積立金	1,144,882	10.6	798,214	10.9	1,096,646	13.5	595,170	7.8	654,238	8.9	856,275	11.5			
投資・出資 金・貸付金	174,667	1.6	184,724	2.5	155,771	1.9	162,547	2.1	369,813	5.0	171,265	2.3			
繰出金	334,704	3.1	495,007	6.8	509,298	6.3	443,245	5.8	431,247	5.9	473,296	6.4			
前年度充用金	-	-	-	-	-	-	-	-	-	-	-	-	-	-	
投資的経費	3,993,541	37.1	1,108,202	15.1	1,543,072	19.0	1,640,591	21.4	1,160,858	15.9	1,409,774	18.9			
うち 人件費	43,710	0.4	25,040	0.3	42,298	0.5	27,943	0.4	32,345	0.4	21,758	0.3			
内訳	普通建設 事業費	3,964,862	36.9	1,107,939	15.1	1,533,570	18.9	1,551,968	20.2	1,148,197	15.7	1,400,214	18.8		
	うち 補助	436,933	4.1	268,340	3.7	199,182	2.5	386,802	5.0	439,285	6.0	469,663	6.3		
	うち 単独	3,462,721	32.2	730,809	10.0	1,194,049	14.7	1,046,855	13.7	597,154	8.1	822,554	11.1		
	災害復旧 事業費	28,679	0.2	263	0.0	9,502	0.1	88,623	1.2	12,661	0.2	9,560	0.1		
	失業対策 事業費	-	-	-	-	-	-	-	-	-	-	-	-	-	-

(単位 千円、%)

17		18		19		20		21		22		23	
決算額	構成比	決算額	構成比	決算額	構成比	決算額	構成比	決算額	構成比	決算額	構成比	決算額	構成比
6,483,251	100.0	6,272,183	100.0	6,371,300	100.0	7,099,041	100.0	7,856,266	100.0	7,613,971	99.9	7,867,207	100.0
1,522,506	23.5	1,532,208	24.4	1,379,332	21.6	1,401,640	19.7	1,387,007	17.7	1,342,818	17.6	1,390,154	17.7
1,044,588	16.1	1,025,137	16.3	942,571	14.8	918,614	12.9	895,208	11.4	868,877	11.4	884,458	11.2
379,508	5.9	373,448	6.0	397,212	6.2	384,315	5.4	401,667	5.1	544,903	7.2	555,225	7.1
999,822	15.4	927,429	14.8	945,366	14.8	988,573	13.9	969,386	12.3	649,293	8.5	653,726	8.3
999,822	15.4	927,429	14.8	945,366	14.8	988,573	13.9	969,386	12.3	649,293	8.5	653,726	8.3
-	-	-	-	-	-	-	-	-	-	-	-	-	-
2,901,836	44.8	2,833,085	45.2	2,721,910	42.9	2,774,528	39.0	2,758,060	40.8	2,537,014	33.3	2,599,105	33.0
695,644	10.7	625,965	10.0	691,634	10.9	684,576	9.6	711,584	9.1	721,021	9.5	825,742	10.5
114,556	1.8	81,612	1.3	77,367	1.2	85,449	1.2	94,260	1.2	97,606	1.3	135,540	1.7
739,956	11.4	756,263	12.1	751,899	11.8	786,684	11.1	1,242,443	15.8	828,620	10.9	805,178	10.2
703,598	10.8	636,877	10.1	482,806	7.6	605,941	8.5	690,042	8.8	1,240,925	16.2	1,028,416	13.0
371,765	5.7	169,105	2.7	328,789	5.2	342,436	4.8	372,231	4.7	443,484	5.8	294,920	3.7
498,481	7.7	560,169	8.9	582,514	9.1	758,605	10.7	719,413	9.2	689,560	9.1	686,054	8.7
-	-	-	-	-	-	-	-	-	-	-	-	-	-
457,415	7.1	609,107	9.7	734,381	11.5	1,060,822	15.0	1,268,233	16.1	1,055,741	13.9	1,492,252	19.0
8,593	0.1	11,508	0.2	9,396	0.1	18,657	0.3	21,995	0.3	18,704	0.2	15,971	0.2
453,915	7.0	581,453	9.3	730,251	11.5	1,060,822	14.9	1,268,233	16.1	1,053,798	13.8	1,476,393	18.8
27,658	0.4	105,752	1.7	27,447	0.4	107,950	1.5	345,346	4.4	557,043	7.3	753,076	9.6
333,231	5.1	363,327	5.8	539,858	8.5	807,600	11.4	782,557	10.0	361,050	4.7	625,685	8.0
3,500	0.1	27,654	0.4	4,130	0.1	-	0.0	-	0.0	1,943	0.0	15,859	0.2
-	-	-	-	-	-	-	-	-	-	-	-	-	-

資料：財務課



### 3. 財政力の状況

年度 区分	9	10	11	12	13	14	15
基準財政需要額	4,003,611	4,140,979	4,178,840	4,167,906	4,006,946	3,811,646	3,656,639
基準財政収入額	1,677,209	1,714,379	1,612,542	1,596,659	1,589,159	1,540,651	1,442,180
標準財政規模	4,532,532	4,685,302	4,687,108	4,673,053	4,506,085	4,295,369	4,101,668
財政力指数	0.43	0.42	0.41	0.39	0.39	0.39	0.40
実質収支比率(%)	9.0	5.6	6.7	6.8	7.1	8.9	7.7
経常収支比率(%)	75.5	78.0	77.9	80.2	85.9	88.3	84.0
公債費比率(%)	17.4	17.5	17.3	17.6	22.4	24.2	23.1
起債制限比率(%)	12.4	12.8	11.5	10.5	11.7	13.7	14.9
実質公債費比率(%)	-	-	-	-	-	-	-
将来負担比率(%)	-	-	-	-	-	-	-
積立金現在高(千円)	4,478,457	4,406,530	4,356,000	4,332,090	4,561,732	4,290,498	4,296,170
地方債現在高(千円)	6,883,513	7,536,040	9,046,336	8,565,967	8,298,877	8,162,176	7,930,264

### 4. 町税の状況

年度 区分	平13		14		15		16		17	
	決算額	構成比	決算額	構成比	決算額	構成比	決算額	構成比	決算額	構成比
総額	1,732,164	100.0	1,722,610	100.0	1,595,126	100.0	1,556,726	100.0	1,537,211	100.0
町民税										
個人	561,945	32.4	542,999	31.5	496,242	31.1	469,595	30.2	453,660	29.5
法人	65,310	3.8	72,378	4.2	63,628	4.0	59,777	3.8	56,993	3.7
固定資産税	973,086	56.2	977,593	56.8	906,240	56.8	896,202	57.6	896,099	58.3
軽自動車税	29,115	1.7	29,533	1.7	29,695	1.9	30,056	1.9	30,450	2.0
町たばこ税	84,743	4.9	82,649	4.8	81,383	5.1	83,023	5.3	81,432	5.3
電気税	-	-	-	-	-	-	-	-	-	-
木材引取税	-	-	-	-	-	-	-	-	-	-
目的税	17,965	1.0	17,458	1.0	17,938	1.1	18,073	1.2	18,577	1.2
特別土地保有税	-	-	-	-	-	-	-	-	-	-

(単位 千円)

16	17	18	19	20	21	22	23
3,646,061	3,688,566	3,618,178	3,687,901	3,769,351	3,833,589	3,991,354	3,910,574
1,439,967	1,449,420	1,485,390	1,532,916	1,530,621	1,447,126	1,364,858	1,364,050
4,097,855	4,122,561	4,040,858	4,113,800	4,379,208	4,506,773	4,768,244	4,579,003
0.39	0.39	0.40	0.41	0.41	0.40	0.38	0.36
7.7	7.0	10.7	12.3	8.5	9.2	9.2	8.4
84.0	85.4	84.9	84.7	84.9	80.2	76.0	80.5
21.2	18.9	17.4					
13.9	12.2	11.4	-	-	-	-	-
-	14.7	17.6	17.9	18.4	17.5	14.0	11.2
-	-	-	47.4	46.1	43.7	10.1	-
4,635,633	4,708,718	4,658,997	4,696,187	4,756,366	4,679,485	5,695,455	6,281,423
7,660,035	7,167,563	6,711,786	6,388,059	6,187,485	5,999,781	6,171,018	6,614,710

資料：財務課

(単位 千円、%)

18		19		20		21		22		23	
決算額	構成比	決算額	構成比	決算額	構成比	決算額	構成比	決算額	構成比	決算額	構成比
1,541,590	100.0	1,684,838	100.0	1,640,362	100.0	1,586,295	100.0	1,546,817	100.0	1,548,269	100.0
499,515	32.4	649,473	38.5	639,768	39.0	610,558	38.5	556,311	36.0	543,308	35.1
62,938	4.1	68,375	4.1	51,205	3.1	44,402	2.8	61,377	4.0	59,734	3.9
848,296	55.0	836,614	49.7	836,872	51.0	817,053	51.5	814,645	52.7	813,869	52.6
31,169	2.0	31,181	1.9	31,843	1.9	32,314	2.0	32,488	2.1	32,545	2.1
82,445	5.4	81,677	4.8	73,711	4.5	69,385	4.4	72,078	4.7	86,051	5.6
-	-	-	-	-	-	-	-	-	-	-	-
-	-	-	-	-	-	-	-	-	-	-	-
17,227	1.1	17,518	1.0	6,963	0.4	12,583	0.8	9,918	0.6	12,762	0.8
-	-	-	-	-	-	-	-	-	-	-	-

資料：財務課

# X V I 行 政

## 1. 男女別選挙人名簿登録者数

(単位 人)

年次	総数	男	女
平 元	13,968	6,451	7,517
2	13,937	6,443	7,494
3	14,010	6,478	7,532
4	14,019	6,472	7,547
5	13,980	6,436	7,544
6	14,012	6,433	7,579
7	13,971	6,417	7,554
8	13,922	6,409	7,513
9	13,847	6,381	7,466
10	13,781	6,360	7,421
11	13,656	6,297	7,359
12	13,520	6,233	7,287
13	13,423	6,187	7,236
14	13,308	6,143	7,165
15	13,124	6,059	7,065
16	13,006	6,005	7,001
17	12,862	5,948	6,914
18	12,780	5,905	6,875
19	12,637	5,820	6,817
20	12,457	5,732	6,725
21	12,281	5,658	6,623
22	12,165	5,592	6,573
23	11,975	5,492	6,483
24	11,789	5,414	6,375

資料：選挙管理委員会  
各年9月2日現在

## 2. 地区別選挙人名簿登録者数

(単位 人)

区分	総数	男	女
総 数	11,789	5,414	6,375
大 家 庄	1,699	788	911
山 崎 第 1	82	40	42
山 崎 第 2	790	363	427
山 崎 第 3	212	102	110
南 保 第 1	735	336	399
南 保 第 2	182	82	100
五 箇 庄	1,777	823	954
泊	5,113	2,316	2,797
笹 川	297	149	148
官 崎	447	209	238
境 第 1	434	200	234
境 第 2	21	6	15

資料：選挙管理委員会  
平成24年9月2日現在

3. 朝日町行政組織機構図

(平成24年4月1日現在)

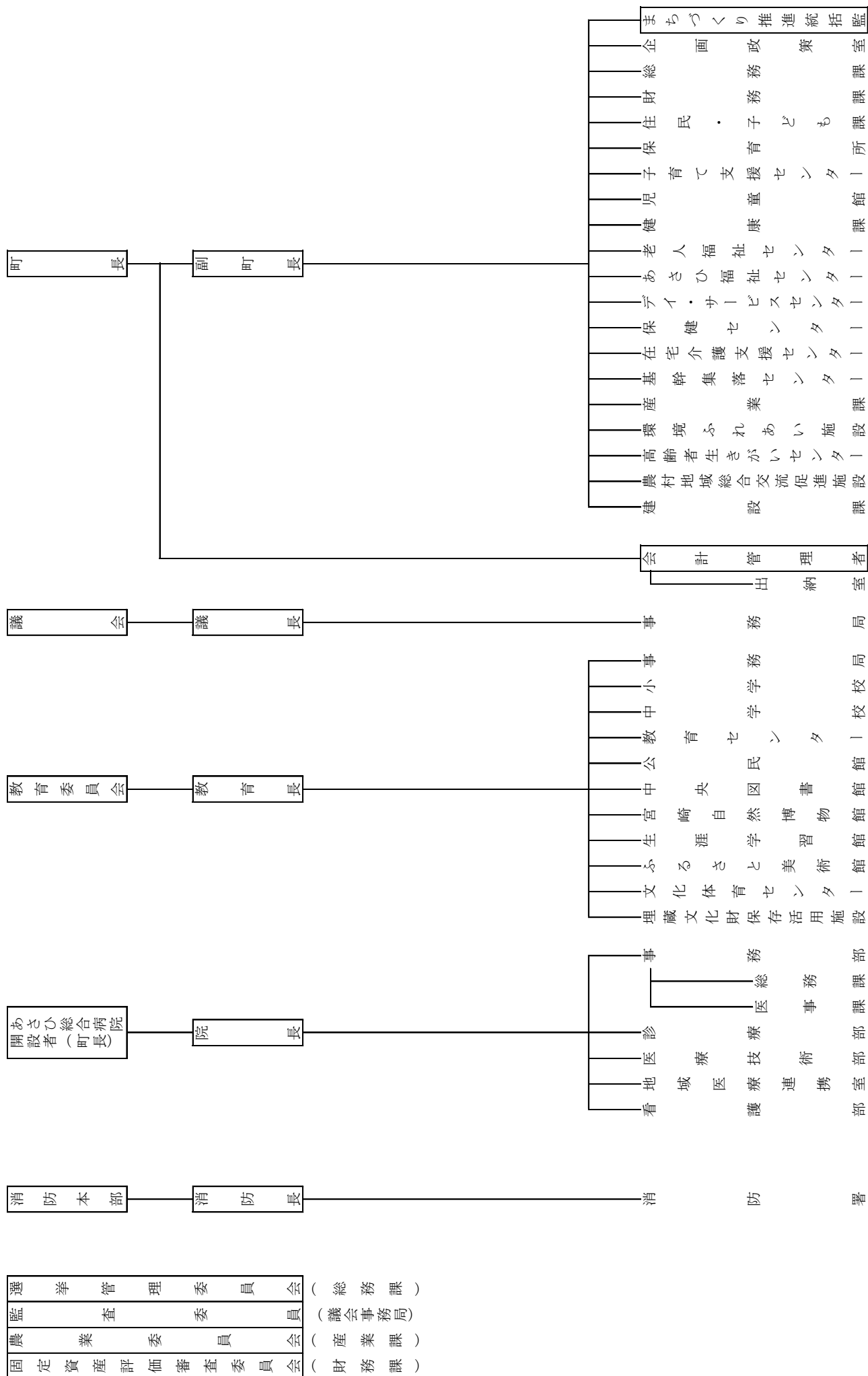

- 選挙管理委員会 (総務課)
- 監査委員会 (議会事務局)
- 農業委員会 (産業課)
- 固定資産評価審査委員会 (財務課)

# 統計図表

1. 気象状況 (平成24年)

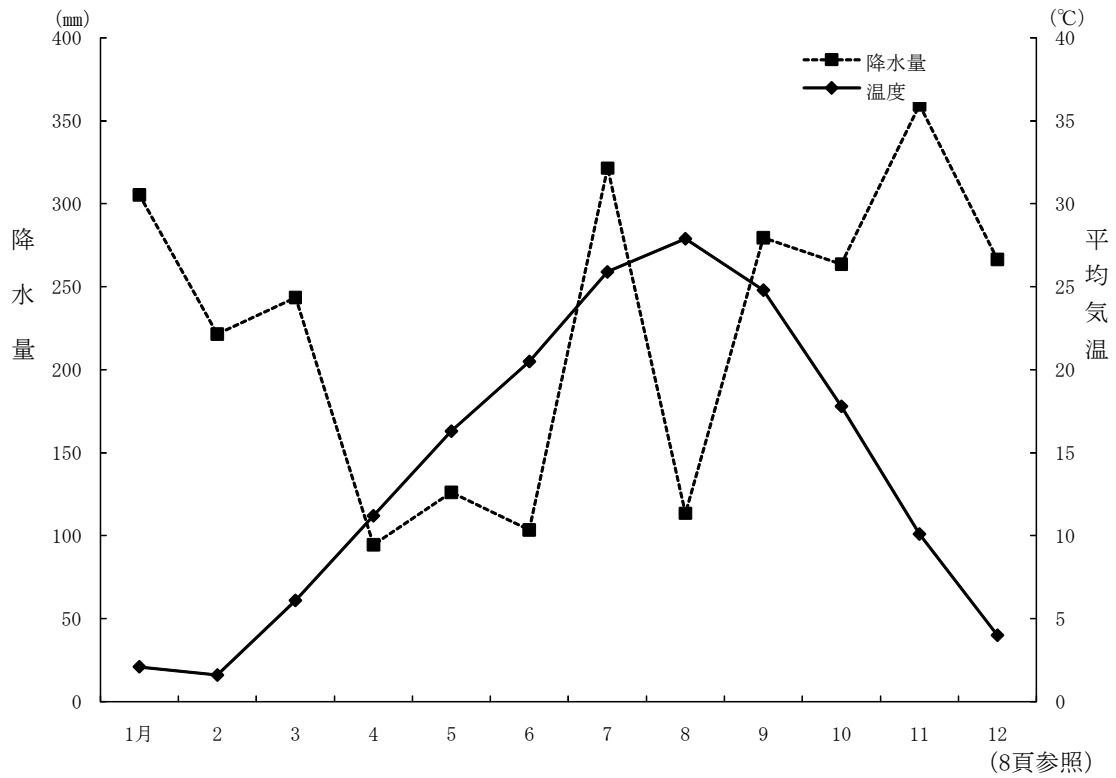

2. 人口動態 (昭和56年～平成24年)

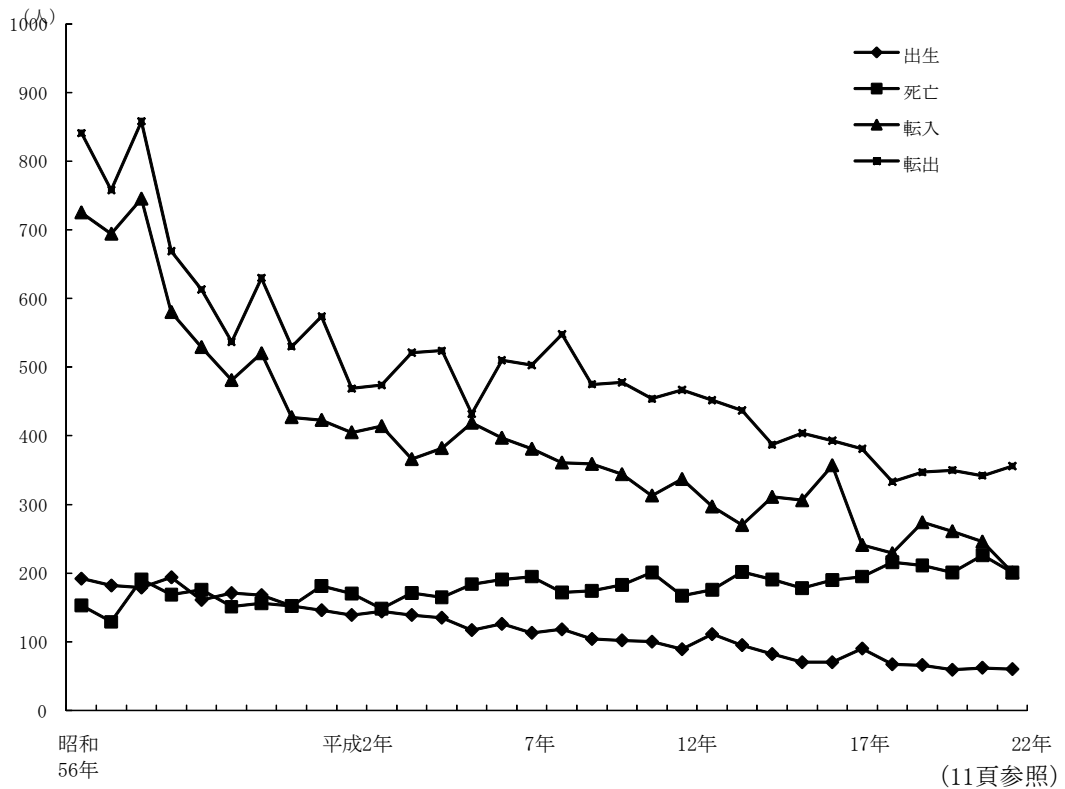

### 3. 人口ピラミッド (平成22年度)

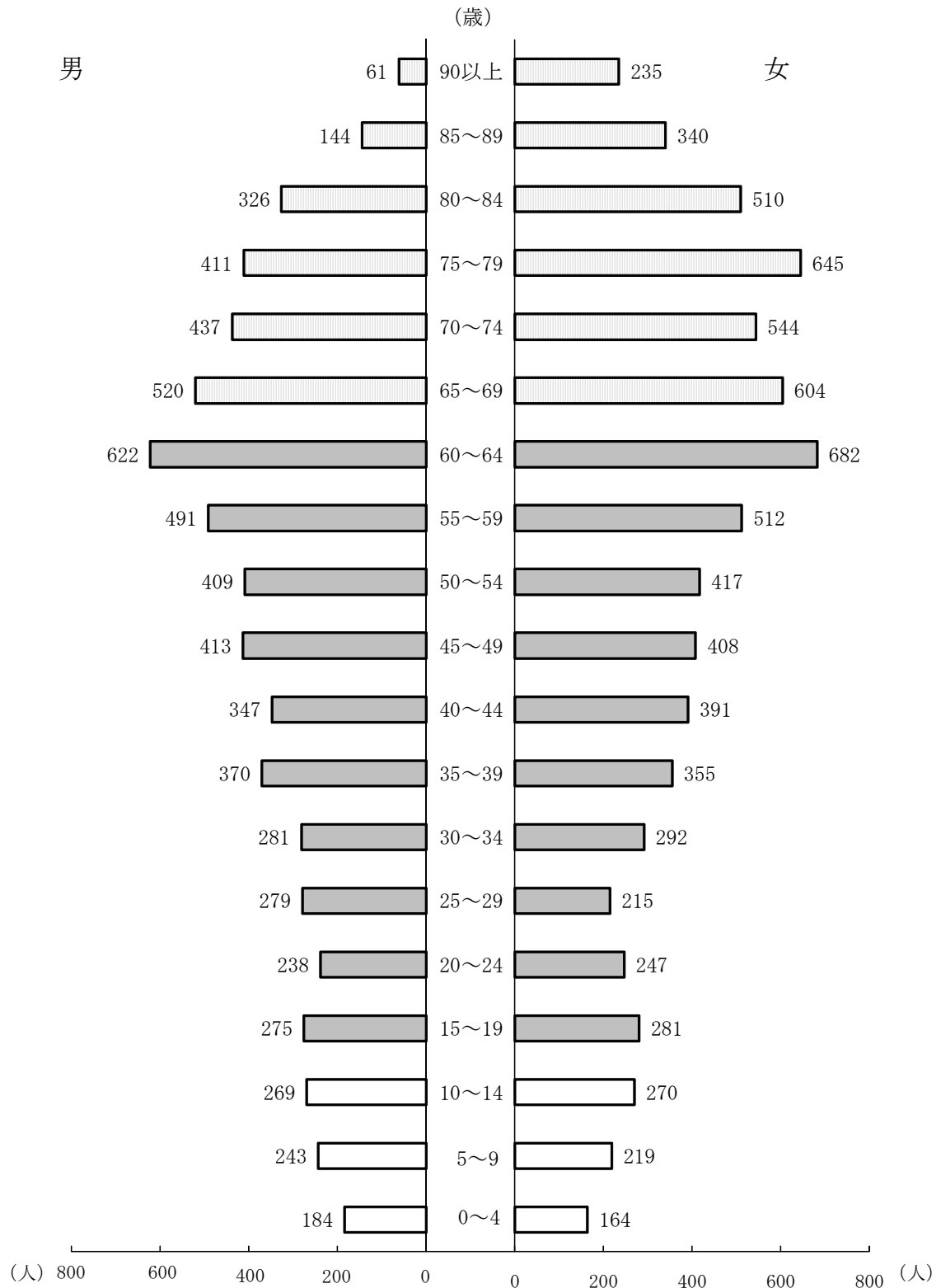

(17頁参照)

#### 4. 人口と世帯の推移

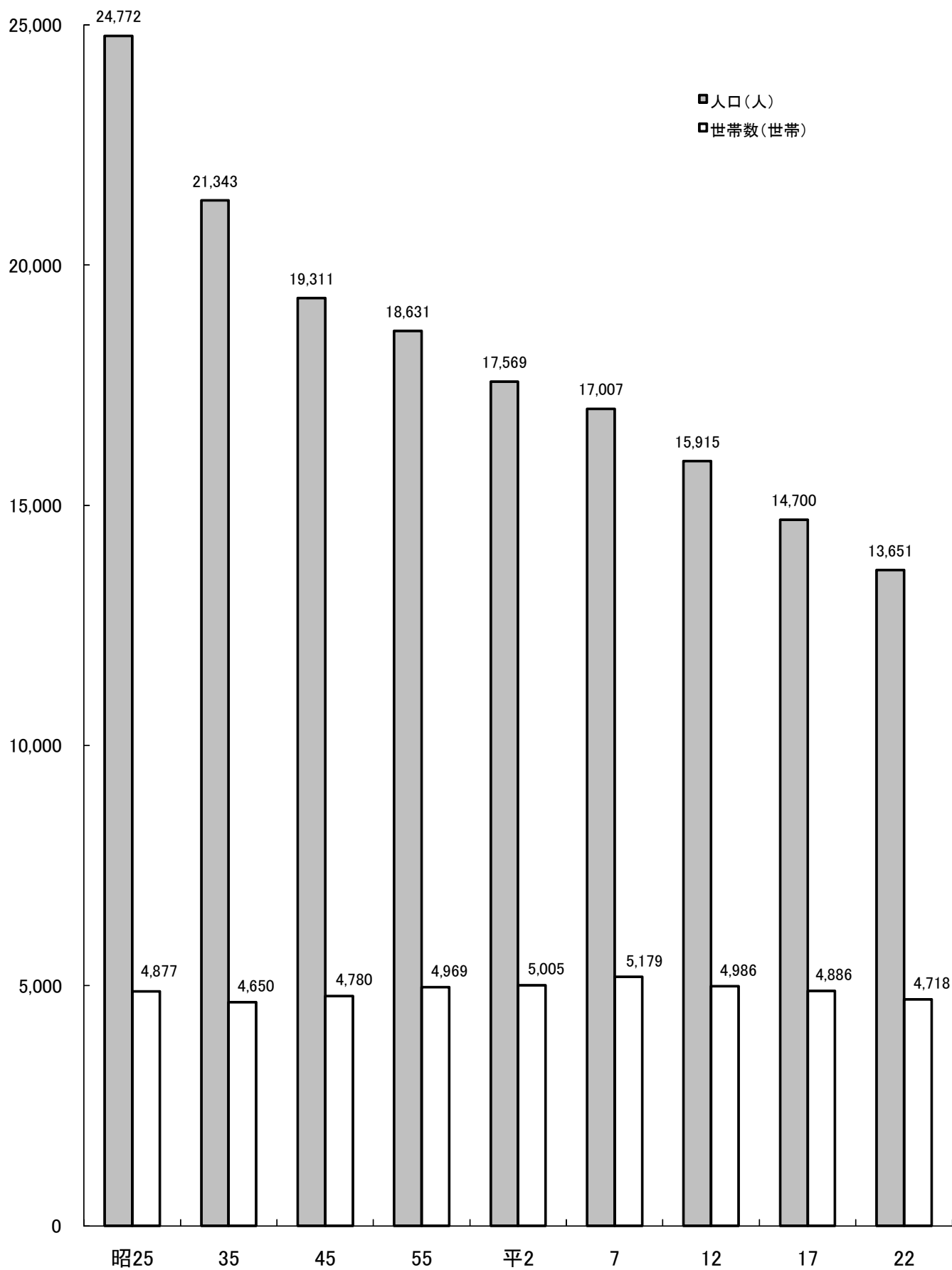

(9頁参照)



5. 15歳以上産業別・年齢別就業者数（平成22年）

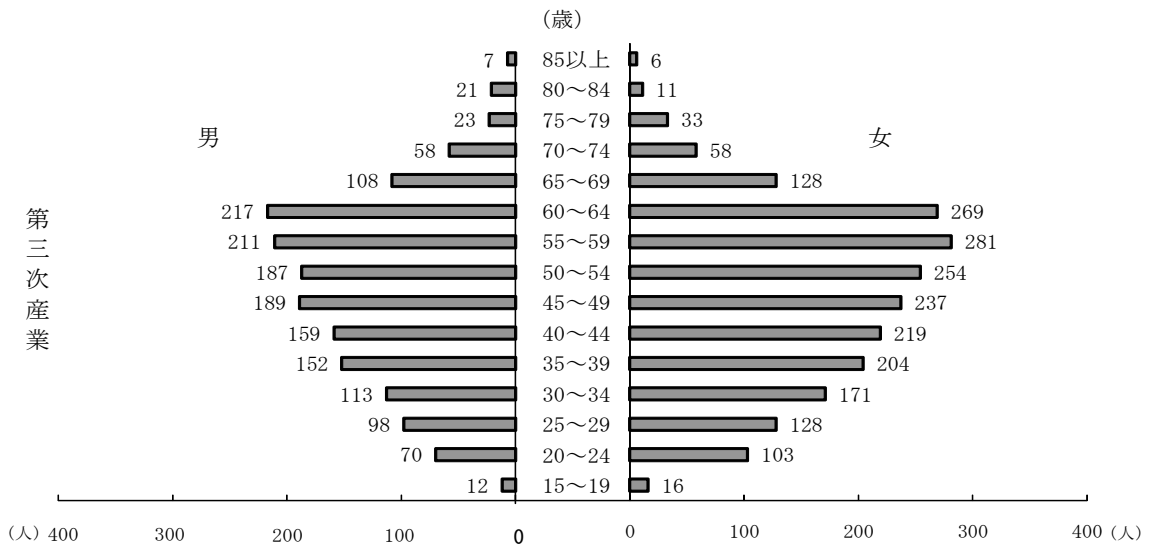
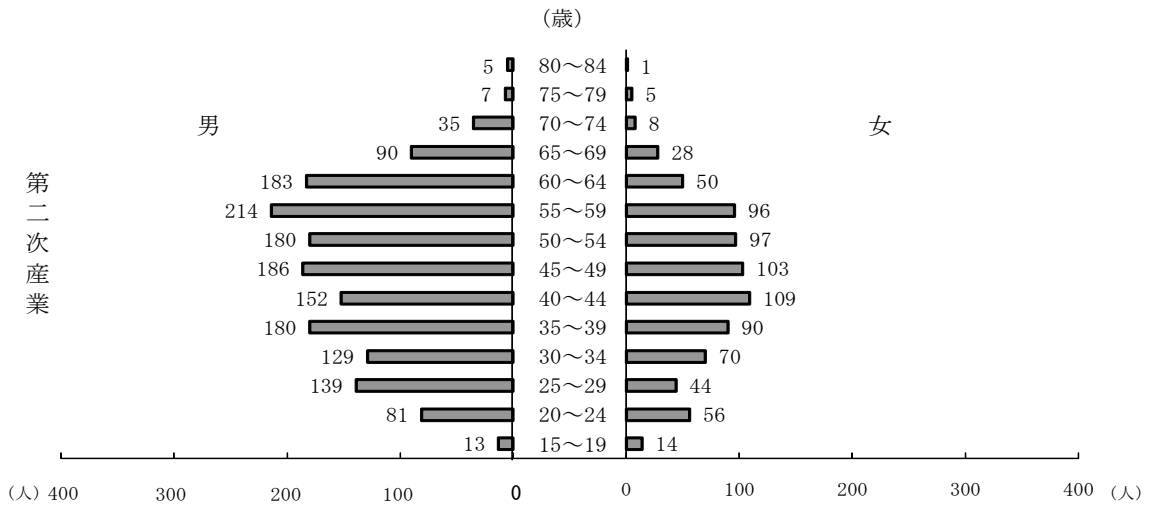
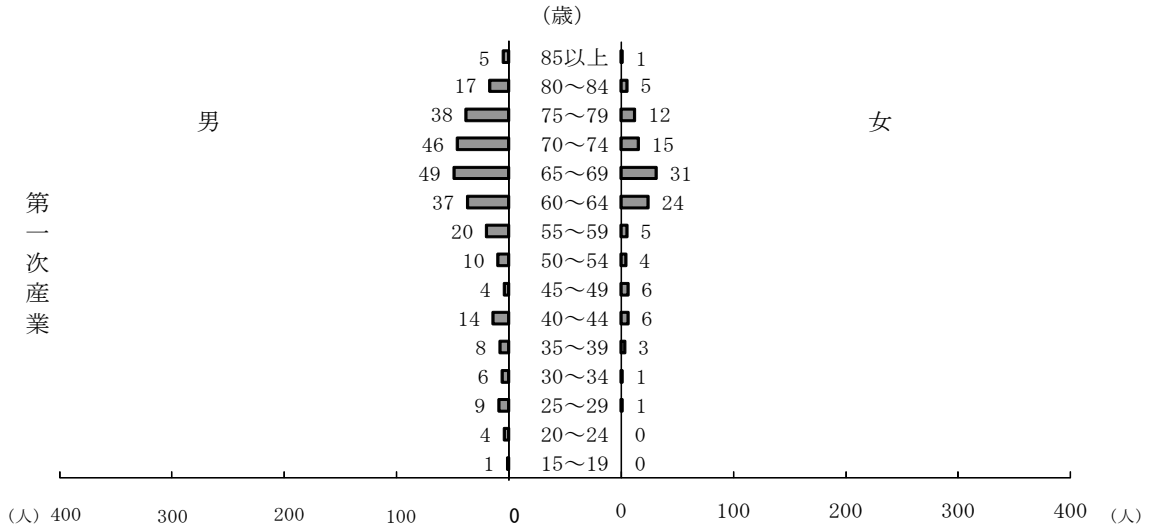

(27頁参照)

6. 工業の推移

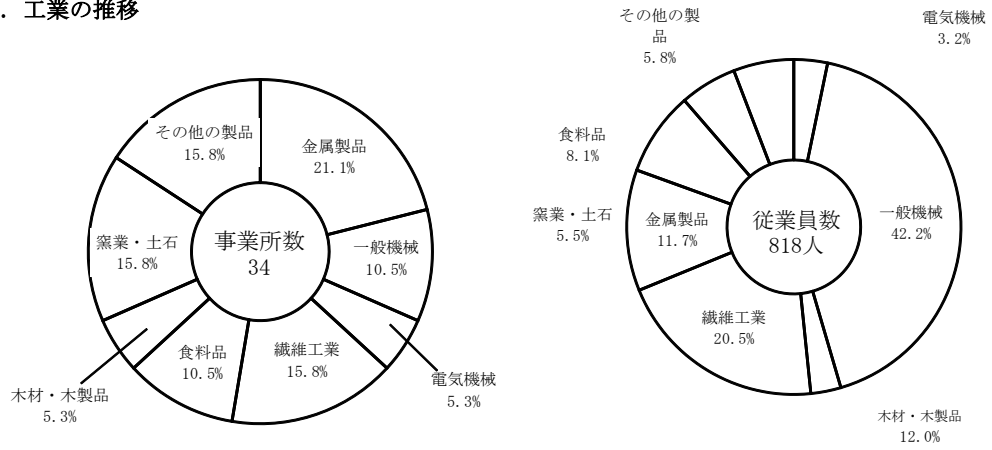

(平成22年の状況)

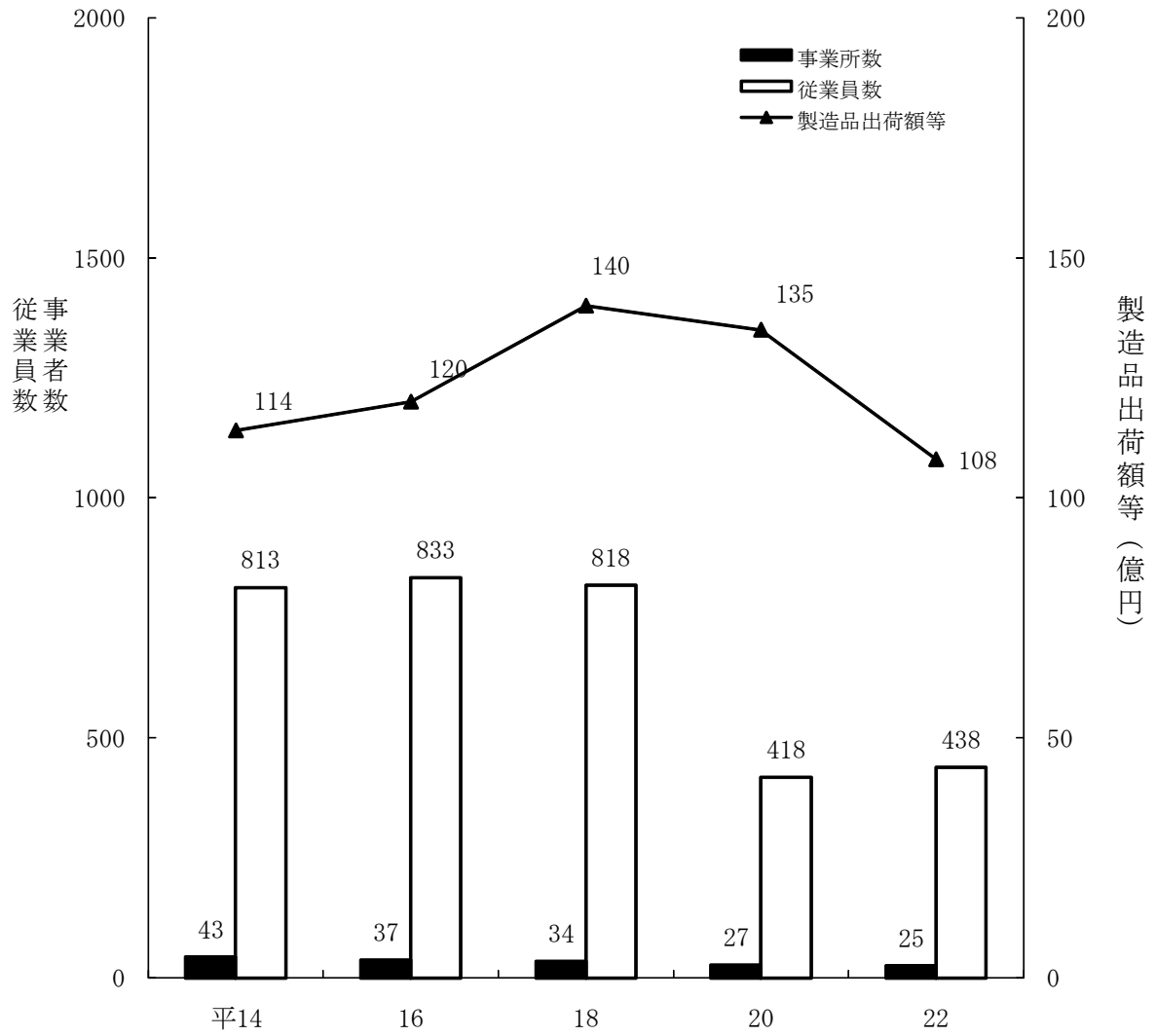

7. 商業の推移

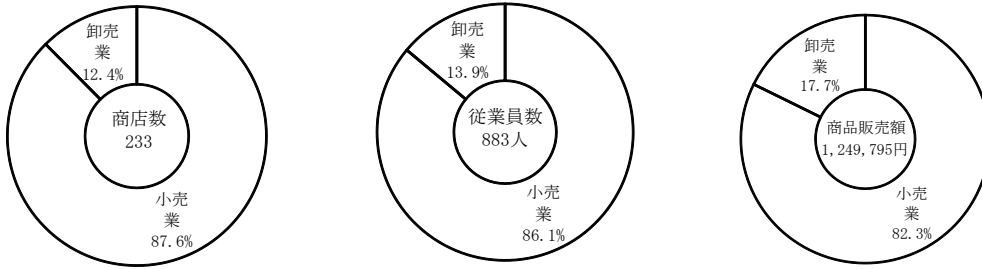

(平成22年の状況)

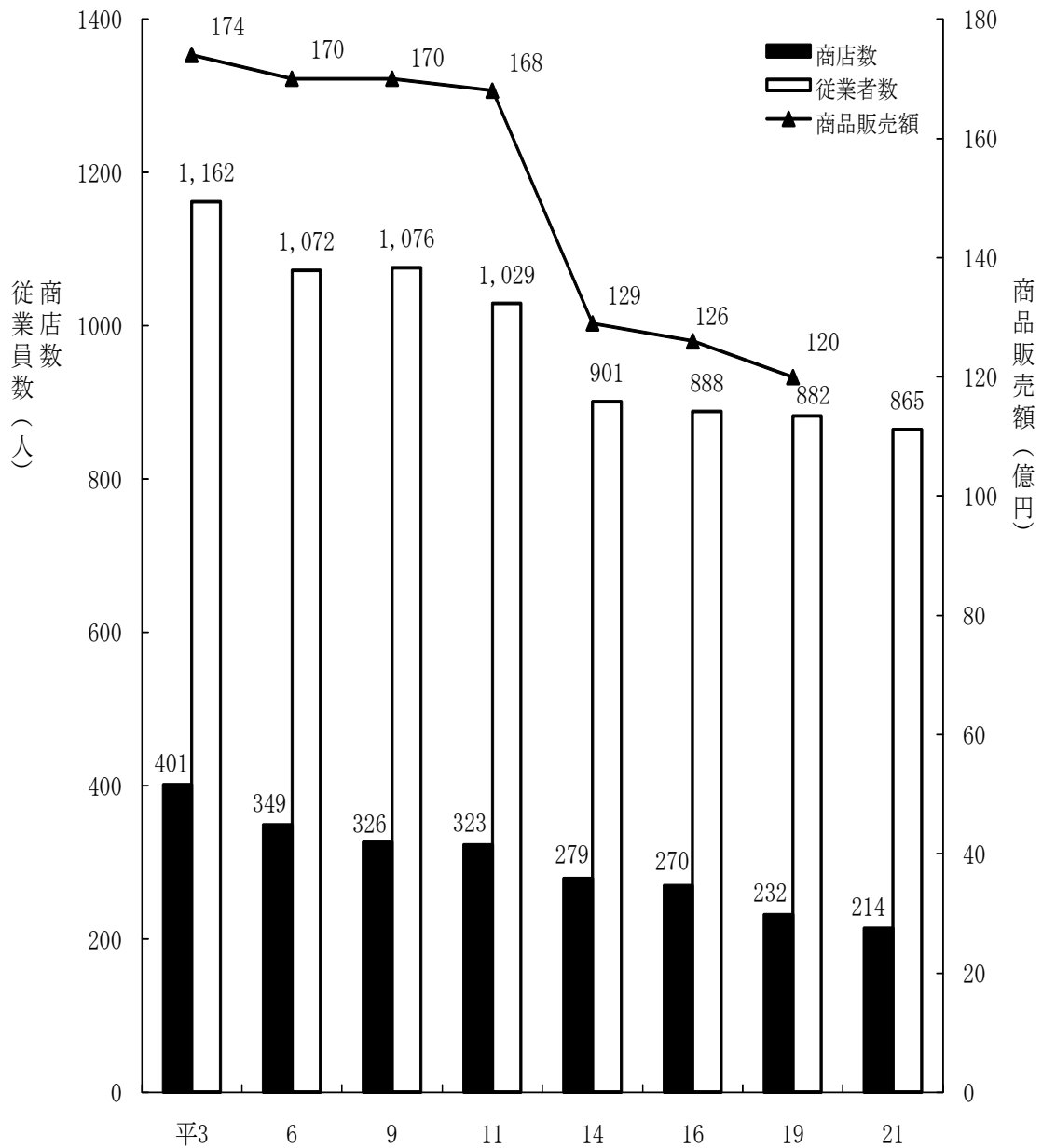

※平成21年は、商品販売額を調査していないため不明

## 8. 農業の推移

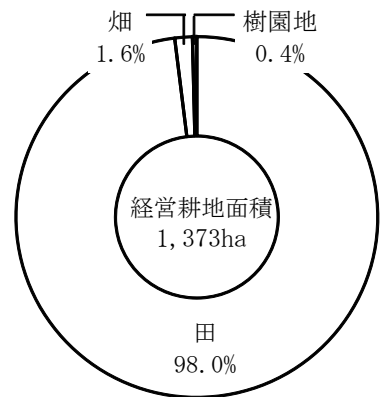
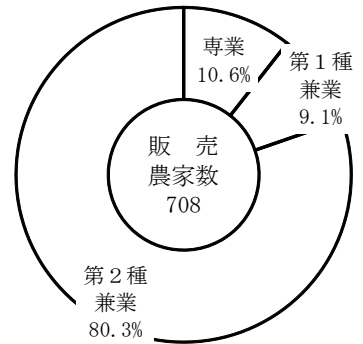
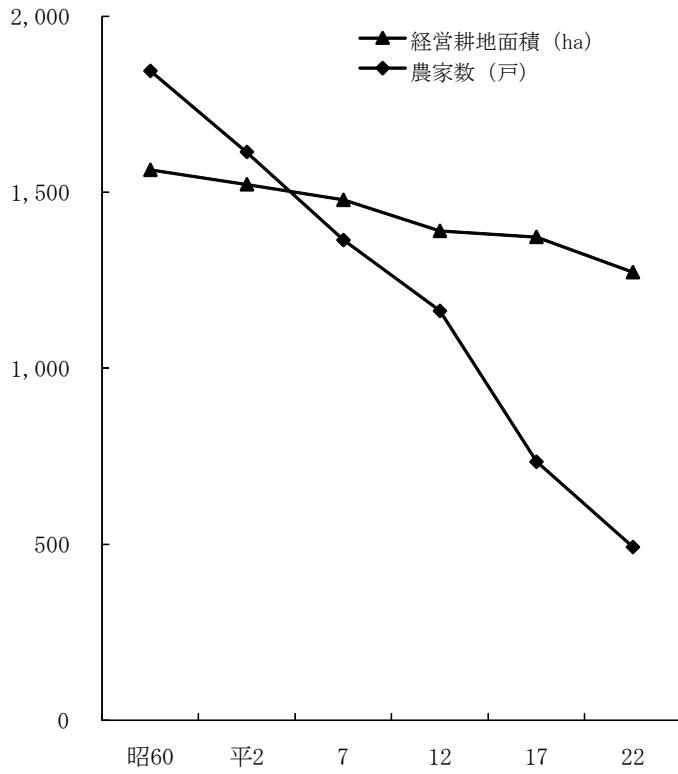

## 9. 漁業の推移

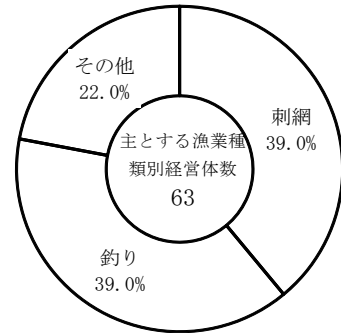
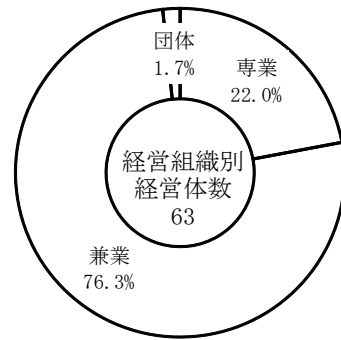
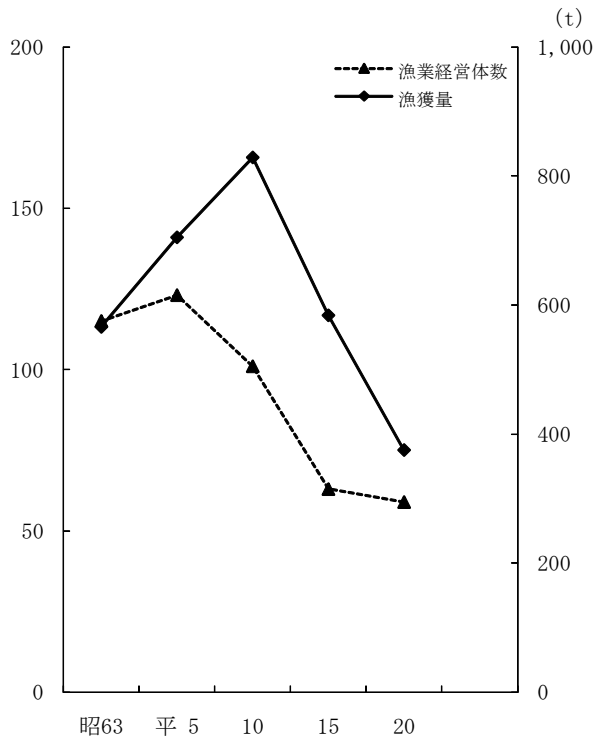

# 10. 一般会計の推移

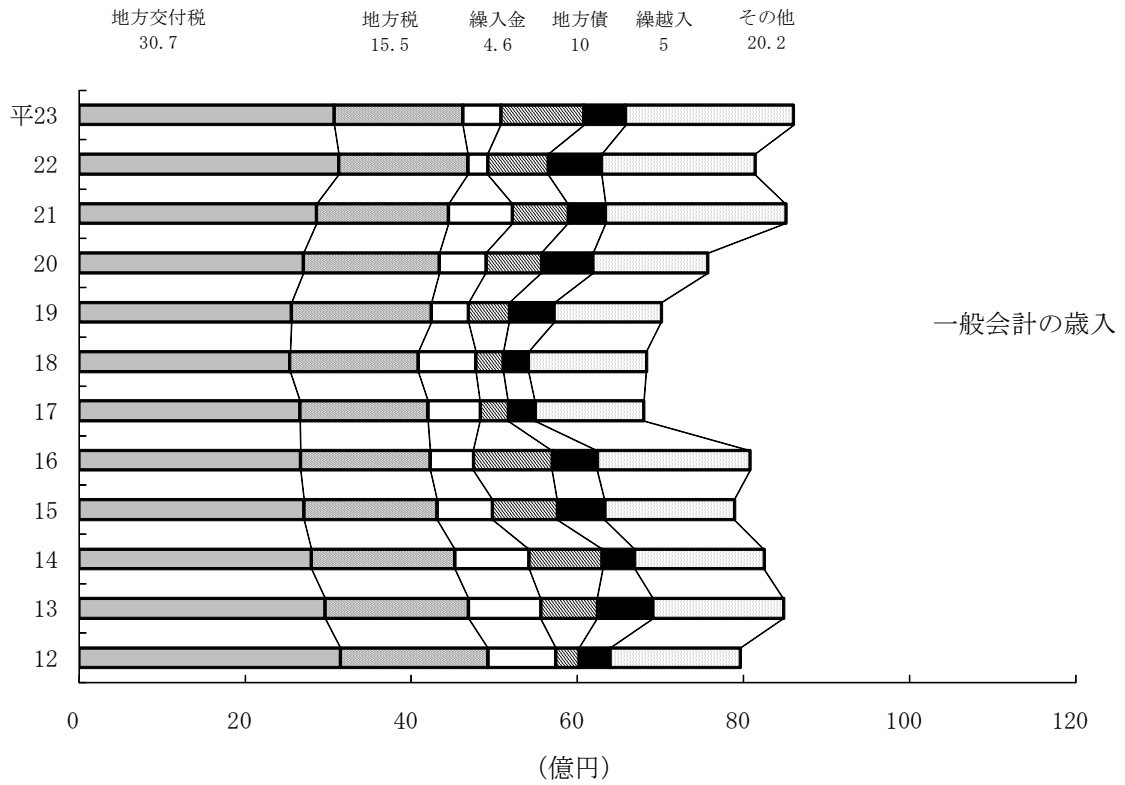
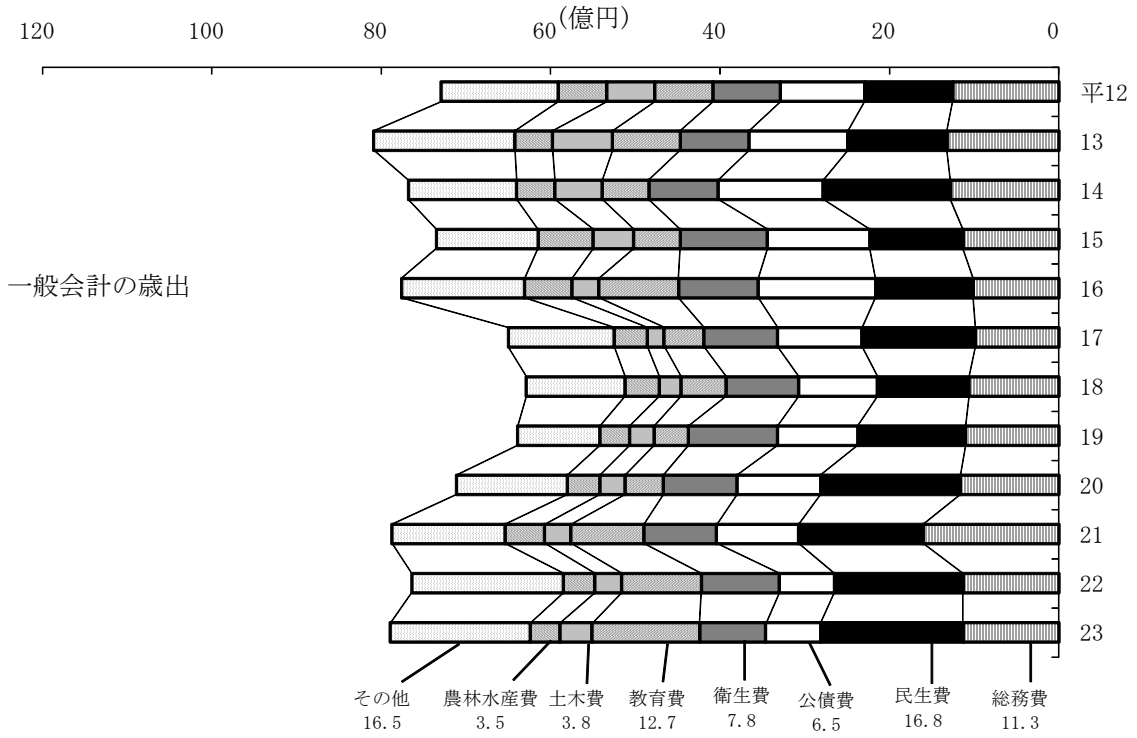

## 付 録

市町村	面積 km <sup>2</sup>	世帯数 戸	人 口			産業別就業者割合		
			総数 人	男 人	女 人	第1次 産 業 %	第2次 産 業 %	第3次 産 業 %
総 数	4,250.30	389,103	1,082,763	522,037	560,726	3.3	31.5	59.7
富 山 市	1,241.85	162,459	421,065	204,298	216,767	2.4	28.6	66.2
高 岡 市	209.40	62,738	174,037	83,350	90,687	2.1	30.6	59.9
魚 津 市	200.63	16,041	44,193	21,503	22,690	3.8	35.6	54.3
氷 見 市	230.49	16,769	50,347	23,795	26,552	4.3	32.7	52.0
滑 川 市	54.61	11,472	33,445	16,071	17,374	3.3	37.6	53.0
黒 部 市	427.96	14,866	41,677	20,265	21,412	3.7	39.8	49.5
砺 波 市	126.96	15,825	49,285	23,952	25,333	5.5	34.4	57.7
小 矢 部 市	134.11	9,532	31,270	15,043	16,227	4.1	34.1	53.3
南 砺 市	668.86	16,948	53,412	25,458	27,954	6.0	34.9	50.0
射 水 市	109.18	31,719	92,831	44,956	47,875	2.3	30.3	62.6
舟 橋 村	3.47	880	2,947	1,423	1,524	5.4	33.5	69.9
上 市 町	236.77	7,449	21,598	10,256	11,342	4.8	34.9	53.6
立 山 町	307.31	9,088	27,085	13,006	14,079	6.0	29.4	57.7
入 善 町	71.29	8,650	26,476	12,603	13,873	6.6	38.2	44.9
朝 日 町	227.41	4,667	13,095	6,058	7,037	5.1	31.8	50.3

富山県人口移動調査（平成24年10月1日現在）

平成22年国勢調査（10月1日現在）

市町村	人 口 動 態			
	出生数 人	死亡数 人	転入者数 人	転出者数 人
総 数	8,190	12,223	28,601	29,406
富 山 市	3,579	4,245	11,419	11,076
高 岡 市	1,243	2,014	4,802	4,832
魚 津 市	285	529	1,219	1,370
氷 見 市	291	750	878	1,107
滑 川 市	239	348	1,019	975
黒 部 市	341	488	1,244	1,221
砺 波 市	414	483	1,453	1,380
小 矢 部 市	192	427	635	776
南 砺 市	359	765	1,026	1,344
射 水 市	701	982	2,808	2,875
舟 橋 村	24	28	102	113
上 市 町	136	264	480	570
立 山 町	172	318	624	644
入 善 町	152	356	646	781
朝 日 町	62	226	246	342

富山県人口移動調査（平成23年10月1日現在）

市町村	年 齢 階 級 別 人 口								
	0～9歳	10～19	20～29	30～39	40～49	50～59	60～69	70～79	80以上
総 数	87,029	101,538	90,555	137,352	140,679	130,527	170,874	125,196	94,876
富 山 市	35,252	39,279	39,618	56,076	56,694	49,518	62,953	46,035	32,950
高 岡 市	13,182	15,889	13,527	21,508	22,713	20,922	29,071	21,072	15,415
魚 津 市	3,346	4,019	3,250	5,544	5,931	5,116	7,155	5,522	4,136
氷 見 市	3,363	4,404	3,481	5,531	5,849	6,600	8,790	6,704	5,612
滑 川 市	2,936	3,434	2,700	4,506	4,653	3,920	4,991	3,637	2,668
黒 部 市	3,450	3,925	3,448	5,276	5,346	5,125	6,412	4,865	3,746
砺 波 市	4,532	5,033	3,791	6,734	6,476	5,843	7,257	5,021	4,468
小 矢 部 市	2,198	2,686	2,390	3,544	3,524	4,200	5,348	3,845	3,512
南 砺 市	3,772	4,781	3,783	5,749	5,874	6,887	8,979	7,110	6,436
射 水 市	8,287	9,379	7,643	12,367	12,126	10,860	14,928	10,060	6,961
舟 橋 村	388	417	186	453	533	310	261	239	160
上 市 町	1,536	2,058	1,635	2,485	2,745	2,624	3,743	2,761	2,008
立 山 町	2,169	2,733	2,075	3,474	3,458	3,436	4,267	3,140	2,324
入 善 町	1,915	2,415	2,158	2,999	3,260	3,448	4,318	3,172	2,779
朝 日 町	703	1,086	870	1,106	1,497	1,718	2,401	2,013	1,701

富山県人口移動調査（平成24年10月1日現在）

年齢不詳は含まない

市町村	市町村道の状況				下 水 道				平成23年 度 普 通 会 計 百 万 円
	総実延長 km	未舗装道 km	舗装道 km	舗装率 %	計 画		現 状		
					処理面積 ha	処理人口 人	処理面積 ha	処理人口 人	
総 数	10,950	1,115	9,835	89.8	29,902	1,083,833	24,364	870,367	443,057
富 山 市	3,013	310	2,703	89.7	10,774	426,264	9,354	370,355	162,111
高 岡 市	1,416	108	1,308	92.4	5,189	212,912	3,926	155,100	70,424
魚 津 市	401	26	375	93.5	1,186	38,250	795	30,007	17,060
氷 見 市	660	124	536	81.2	1,381	51,440	918	30,355	21,320
滑 川 市	282	6	276	97.9	1,004	25,730	760	19,761	11,378
黒 部 市	407	13	394	96.8	1,090	38,280	782	25,787	19,925
砺 波 市	724	73	651	89.9	1,223	30,199	1,098	28,516	20,130
小 矢 部 市	516	30	486	94.2	838	28,224	641	17,920	12,813
南 砺 市	1,337	269	1,068	79.9	1,897	63,329	1,713	46,538	33,108
射 水 市	806	45	761	94.4	2,402	86,545	2,162	81,389	36,318
舟 橋 村	23	22	1	4.3	133	3,200	125	3,032	1,546
上 市 町	328	36	292	89.0	776	20,710	620	16,492	9,212
立 山 町	367	41	326	88.8	814	23,900	641	19,486	11,633
入 善 町	473	29	444	93.9	813	25,850	539	18,158	9,434
朝 日 町	197	4	193	98.0	382	9,000	290	7,471	6,645

富山県勢要覧