

朝日町文化体育センター第1体育館 外壁・外構改修工事

◆ 図面リスト

種別	No.	図面名称	種別	No.	図面名称	種別	No.	図面名称	種別	No.	図面名称	種別	No.	図面名称		
意匠 (第1体育館)	A-01	図面リスト	電気設備	E-01	電気設備 特記仕様書 1	外構	G-01	改修前外構全体配置図								
	A-02	建築特記仕様書 1		E-02	電気設備 特記仕様書 2		G-02	改修後外構全体配置図								
	A-03	建築特記仕様書 2		E-03	第1体育館 分電盤結線図 1 (改修後)		G-03	改修前外構配置図 1								
	A-04	建築特記仕様書 3		E-04	第1体育館 分電盤結線図 2 (改修後)		G-04	改修後外構配置図 1								
	A-05	建築改修特記仕様書 1		E-05	第1体育館 電灯・コンセント・電動カーテン設備 1階平面図 (改修後)		G-05	改修前外構配置図 2								
	A-06	建築改修特記仕様書 2		E-06	第1体育館 電灯・情報通信・放送・監視カメラ 電気時計・電動カーテン設備 2階平面図 (改修後)		G-06	改修後外構配置図 2								
	A-07	付近見取図・配置図		E-07	第1体育館 分電盤結線図 1 (改修前)		G-07	改修前外構レベル図								
	A-08	第1体育館仕上表		E-08	第1体育館 分電盤結線図 2 (改修前)		G-08	改修後外構レベル図								
	A-09	第1体育館改修前1階平面図		E-09	第1体育館 電灯・呼出設備 1階平面図 (改修前)		G-09	改修前外構舗装図 1								
	A-10	第1体育館改修後1階平面図		E-10	第1体育館 電灯・情報通信・監視カメラ・電気時計設備 2階平面図 (改修前)		G-10	改修後外構舗装図 1								
	A-11	第1体育館改修前2階平面図		E-11	第1体育館 TV共同受信・監視カメラ設備 3階平面図 (改修前・改修後)		G-11	改修前外構舗装図 2								
	A-12	第1体育館改修後2階平面図		E-12	屋外灯設備平面図 (改修前・改修後)		G-12	改修後外構舗装図 2								
	A-13	第1体育館改修前3階平面図					G-13	部分詳細図 1								
	A-14	第1体育館改修後3階平面図					G-14	部分詳細図 2								
	A-15	第1体育館改修前屋根伏図					G-15	部分詳細図 3								
	A-16	第1体育館改修後屋根伏図														
	A-17	第1体育館改修前天井伏図														
	A-18	第1体育館改修後天井伏図														
	A-19	第1体育館改修前1階平面図 (外壁仕様)														
	A-20	第1体育館改修後1階平面図 (外壁仕様)														
	A-21	第1体育館改修前2階平面図 (外壁仕様)														
	A-22	第1体育館改修後2階平面図 (外壁仕様)														
	A-23	第1体育館改修前立面図 1														
	A-24	第1体育館改修後立面図 1														
	A-25	第1体育館改修前立面図 2														
	A-26	第1体育館改修後立面図 2														
	A-27	第1体育館改修前立面図 3														
	A-28	第1体育館改修後立面図 3														
	A-29	第1体育館改修前立面図 4														
	A-30	第1体育館改修後立面図 4														
	A-31	第1体育館改修前断面図														
	A-32	第1体育館改修後断面図														
	A-33	第1体育館改修前断面詳細図 1														
	A-34	第1体育館改修後断面詳細図 1														
	A-35	第1体育館改修前断面詳細図 2														
	A-36	第1体育館改修後断面詳細図 2														
	A-37	第1体育館改修前部分詳細図 (ポーチ・屋外階段)														
	A-38	第1体育館改修後部分詳細図 (ポーチ・屋外階段)														
	A-39	第1体育館改修前部分詳細図 (テラス・屋外階段)														
	A-40	第1体育館改修後部分詳細図 (テラス・屋外階段)														
	A-41	第1体育館改修前部分詳細図 (機械置場・屋外階段)														
	A-42	第1体育館改修後部分詳細図 (機械置場・屋外階段)														
	A-43	第1体育館改修前部分詳細図 (ギャラリーホール・客席)														
	A-44	第1体育館改修後部分詳細図 (ギャラリーホール・客席)														
	A-45	第1体育館建具表符号図														
	A-46	第1体育館建具表 1														
	A-47	第1体育館建具表 2														
	A-48	第1体育館笠木詳細図 1														
	A-49	第1体育館笠木詳細図 2														
	A-50	第1体育館鉄骨詳細図														
	A-51	サイン・カーテン符号図														
	A-52	サイン詳細図・カーテンリスト														
	A-53	外壁詳細図 1 (外壁-A・B) [参考図]														
	A-54	外壁詳細図 2 (外壁-C) [参考図]														
	A-55	防水詳細図 [参考図]														
	A-56	仮設計画図 [参考図]														

<p>3 土工工事</p> <p>① 埋戻し及び盛土の材料及び工法等</p> <p>② 建設発生土の処理</p>	<p>種別 ・ A種 ※B種 ・ C種 ・ D種 ・ 建設汚泥から再生した処理土</p> <p>六価クロム溶出試験 ・ 行う ・ 行わない</p> <p>・ 現場内で処理</p> <p>・ 構内指示の場所に堆積</p> <p>・ 構内指示の場所に敷き均し</p> <p>○ 場外に搬出し、関係法令に従い適切に処理する。</p> <p>なお、処理にあたっては「建設発生土情報交換システム」を活用する。</p> <p>構外指定場所に搬出後 ※堆積 ・ 敷き均し</p> <p>受入場所： 受入時間帯： 時 分～ 時 分 仮置き等： 搬出調査を監督職員に提出する</p>	<p>7 鉄骨工事</p> <p>① 鉄骨製作工場</p> <p>・ 監督職員の承諾する製作工場</p> <p>・ 建築基準法第77条の45第1項に基づき国土交通大臣から性能評価機関として認定を受けた(株)日本鉄骨評価センター及び(株)全国鉄骨評価機構(旧(社)全国鐵構工業協会)の「鉄骨製作工場の性能評価基準に定める「グレード」として国土交通大臣から認定を受けた工場又は同等以上の能力のある工場</p> <p>2 施工管理技術者</p> <p>※適用する</p> <p>3 鋼材</p> <p>鋼材の材質、形状及び寸法は、構造特記仕様書及び構造図による。</p> <p>4 高力ボルト</p> <p>以下の事項は、構造特記仕様書及び構造図による。</p> <p>1) ボルトの区分及び径</p> <p>2) すべり係数試験の実施、試験方法等</p> <p>⑤ 普通ボルト</p> <p>ボルト及びナットの材料等は、構造特記仕様書及び構造図による。</p> <p>⑥ 継ぎ目、ボルト間隔、ゲージ等</p> <p>以下の事項は、構造特記仕様書及び構造図による。</p> <p>高力ボルト、普通ボルト及びアンカーボルトの継ぎ目距離、ボルト間隔、ボルト径、ゲージ等</p> <p>7 溶融亜鉛めっき高力ボルト</p> <p>セットの種類 ・ 1種 (F&T) 相当</p> <p>摩擦面の処理</p> <p>※ プラス処理(表面粗度50μmRz以上) ・ リン酸処理</p> <p>摩擦面の確認方法</p> <p>・ 図示 ・ 試験片によるすべり耐力試験</p> <p>8 アンカーボルト</p> <p>以下の事項は、構造特記仕様書及び構造図による。</p> <p>1) 材料の種類、種類、おじの公差域及び、仕上げの種類、継ぎ目距離、ボルト間隔、ゲージ等</p> <p>2) 構造用アンカーボルト及びアンカーフレームの形状及び寸法</p> <p>3) 埋方アンカーボルトの保持及び埋込み工法</p> <p>9 デッキプレート</p> <p>以下の事項は、構造特記仕様書及び構造図による。</p> <p>1) 工法の種別</p> <p>2) デッキプレートの材質、形状及び寸法</p> <p>3) 鉄骨部材への溶接方法</p> <p>4) 耐火認定の有無</p> <p>⑩ 工作用</p> <p>増築工事等を含め、既存建築物と取合う箇所がある場合は、現場実測の上作成を行う。</p> <p>11 鉄骨の仮組</p> <p>・ 行わない ・ 行う</p> <p>仮組を行う範囲及び確認方法等は、図示による。</p> <p>⑫ 溶接接合</p> <p>以下の事項は、構造特記仕様書及び構造図による。</p> <p>1) 開先の形状</p> <p>2) スクラップの形状</p> <p>3) エンドタブの切除の有無及び適用箇所</p> <p>⑬ 溶接条件</p> <p>入熱、パス間温度の溶接条件</p> <p>適用箇所 ・ 図示</p> <p>・ 柱、梁、プレースのフランジ端部の完全溶け込み溶接部</p> <p>・ 柱、梁、壁及び底などの外気に接する打込面 ※10</p> <p>14 溶接部の試験</p> <p>鋼材の種類 溶接材料 入熱 (KJ/cm) パス間温度 (℃)</p> <p>400 N 級鋼 JIS Z 3211 YGW-11, 15 40 以下 350 以下 YGW-18, 19 JIS Z 3214 YGA-50W, 50P</p> <p>490 N 級鋼 JIS Z 3211 40 以下 350 以下 YGW-11, 15 30 以下 250 以下 YGW-18, 19 JIS Z 3214 40 以下 350 以下 YGA-50W, 50P</p> <p>520 N 級鋼 YGW-18, 19 30 以下 250 以下</p> <p>ただし、</p> <p>・ 400N級鋼のSTKR・BCR及びBOPの作業条件は、YGW-11, 15で入熱30KJ/cm以下、パス間温度250℃以下、YGW-18, 19で作業条件は入熱40KJ/cm以下、パス間温度350℃以下とする。</p> <p>・ 490N級鋼のSTKR・BOPの作業条件は、YGW-18, 19で入熱30KJ/cm以下、パス間温度250℃以下とする。</p> <p>上記の溶接条件以外による場合は、監督職員と協議する。</p> <p>溶接部の外観試験</p> <p>平12検査第1464号第二号に関する外観試験方法等</p> <p>・ [突合せ継手の食い違い仕口のずれの検査・補強マニュアル] 3.5.2 受入検査による</p> <p>・ 抜き取り検査① ※抜き取り検査②</p> <p>JASS 6 付則 7 [鉄骨精度検査基準]の付表3「溶接」に関する試験方法等</p> <p>・ JASS 10.4 [受入検査] e. 溶接部の外観検査(1)から(5)までによる。ただし、完全溶込み溶接部の外観検査の採取箇所は、超音波探傷試験の試験箇所と同一とする。外観試験の不合格箇所は、すべて構柱7.6.13による補修を行い、再試験する。</p> <p>完全溶込み部の超音波探傷試験 ※行う ・ 行わない</p> <p>・ 工場溶接の場合</p> <p>AQL ※4.0% ・ 2.5%</p> <p>検査水準 ※第6水準 ・ 図示</p> <p>・ 工事現場溶接の場合</p> <p>AQL ※4.0% ・ 2.5%</p> <p>15 左官工事</p> <p>① モルタル塗り材料</p> <p>既製目地材の適用 ※図示</p> <p>2 床コンクリートの直均し仕上げ</p> <p>下表以外は構仕表6.2.5及び構仕15.3.2による</p> <p>施工箇所 平たんさ(mm) 備考</p> <p>7-774777(支柱調整式)範囲 1mにつき10以下</p> <p>3 セルフレベリング材</p> <p>・ セッコウ系 ・ セメント系</p> <p>4 ロックワール付け</p> <p>厚さ mm</p> <p>16 耐火被覆</p> <table border="1"> <tr> <th>種別</th> <th>適用箇所</th> <th>所要性能</th> </tr> <tr> <td>・ ラス張りモルタル塗り</td> <td></td> <td></td> </tr> <tr> <td>・ 乾式吹付けロックウール</td> <td></td> <td></td> </tr> <tr> <td>・ 半乾式吹付けロックウール</td> <td></td> <td></td> </tr> <tr> <td>・ 湿式ロックウール</td> <td></td> <td></td> </tr> <tr> <td>・ 耐火板張り</td> <td></td> <td></td> </tr> <tr> <td>・ 繊維混入けい酸塩化板</td> <td></td> <td></td> </tr> <tr> <td>・ 耐火材巻付け</td> <td></td> <td></td> </tr> <tr> <td>・ 高熱ロックウール</td> <td></td> <td></td> </tr> </table> <p>17 軽量形鋼構造</p> <p>ボルトの接合方法は構造特記仕様書及び構造図による。</p> <p>18 溶融亜鉛めっき</p> <table border="1"> <tr> <th>亜鉛めっきの種類</th> <th>材 料</th> <th>適用部位</th> </tr> <tr> <td>A種 (HDZT 77)</td> <td>最低板厚6.0mm以上の形鋼、鋼板</td> <td></td> </tr> <tr> <td>B種 (HDZT 63)</td> <td>最低板厚3.2mm以上、6.0mm未満の形鋼、鋼板</td> <td></td> </tr> <tr> <td>C種 (HDZT 49)</td> <td>最低板厚2.3mm以上、3.2mm未満の形鋼、鋼板</td> <td></td> </tr> <tr> <td></td> <td>普通ボルト、ナット類、アンカーボルト類</td> <td></td> </tr> </table> <p>外観検査 ※行う ・ 行わない</p> <p>めっき付着量の検査 ※行う ・ 行わない</p>	種別	適用箇所	所要性能	・ ラス張りモルタル塗り			・ 乾式吹付けロックウール			・ 半乾式吹付けロックウール			・ 湿式ロックウール			・ 耐火板張り			・ 繊維混入けい酸塩化板			・ 耐火材巻付け			・ 高熱ロックウール			亜鉛めっきの種類	材 料	適用部位	A種 (HDZT 77)	最低板厚6.0mm以上の形鋼、鋼板		B種 (HDZT 63)	最低板厚3.2mm以上、6.0mm未満の形鋼、鋼板		C種 (HDZT 49)	最低板厚2.3mm以上、3.2mm未満の形鋼、鋼板			普通ボルト、ナット類、アンカーボルト類		<p>9 シーリング</p> <p>9 防水工事</p> <p>13 屋根及びとい工事</p> <p>2 折板葺</p> <p>3 粘土瓦葺</p> <p>④ とい</p> <p>14 金属工事</p> <p>① あと施工アンカー</p> <p>② アルミニウム及びアルミニウム合金の表面処理</p> <p>3 鉄鋼の亜鉛めっき</p> <p>④ 軽量鉄骨天井下地</p> <p>⑤ 金属成形板張り(天井)</p> <p>7 アルミニウム製窓木</p> <p>15 左官工事</p> <p>① モルタル塗り材料</p> <p>2 床コンクリートの直均し仕上げ</p> <p>3 セルフレベリング材</p> <p>4 ロックワール付け</p>	<p>⑤ 仕上塗り仕上げ</p> <table border="1"> <tr> <th>種 類</th> <th>呼 び 名</th> <th>仕上げの形状等</th> </tr> <tr> <td>○薄付け仕上塗材</td> <td>・ 外装薄塗材 S1 ・ 可とう形外装薄塗材 S1 ・ 外装薄塗材 E ・ 可とう形外装薄塗材 E ・ 防水形外装薄塗材 C ・ 外装薄塗材 S ・ 内装薄塗材 L ・ 内装薄塗材 E ○ふっ素樹脂系多量低放射型仕上塗材</td> <td>・ 砂壁状 ・ さざ波状 ・ ゆず肌状 (・ 吹付け ・ ローラー塗り) ○平垣状 ・ 凸凹状 (・ 吹付け ・ こて塗り) ・ 着色骨材砂壁状 (・ 吹付け ・ こて塗り) ・ 砂壁状じゅらく ・ 京壁状じゅらく</td> </tr> <tr> <td>・ 厚付け仕上塗材</td> <td>・ 外装薄塗材 C ・ 外装薄塗材 S1 ・ 外装薄塗材 E ・ 内装薄塗材 L ・ 内装薄塗材 C ・ 内装薄塗材 S ・ 内装薄塗材 G ・ 内装薄塗材 E</td> <td>・ 吹放し ・ 凸凹処理 ・ 平垣状 ・ 凸凹状 ・ ひき起こし ・ かき落とし 吸放湿性 ・ 適用する ・ 適用しない 上塗材 ・ 適用する ・ 適用しない</td> </tr> <tr> <td>・ 複層仕上塗材</td> <td>・ 可とう形複層塗材 CE ・ 複層塗材 S1 ・ 複層塗材 E ・ 複層塗材 CE ・ 防水形複層塗材 CE ・ 防水形複層塗材 E (透過型) ・ 防水形複層塗材 R E ・ 防水形複層塗材 E (透過型)</td> <td>・ ゆず肌状 ・ 凸凹処理 ・ 凸凹状 耐水性 ・ 1種 ・ 2種 ※3種 上塗材 溶媒 ※水系 ・ 溶剤系 樹脂 ※アクリル系 ・ ポリウレタン系 外観 ※つやあり ・ つやなし ・ メタリック 防水形複層塗材 E (透過型)を使用する場合の所要量 ※メーカー推奨塗布量による</td> </tr> <tr> <td>・ 軽量骨材仕上塗材</td> <td>・ 吹付用軽量塗材 ・ こて用軽量塗材</td> <td>砂壁状 平たん状</td> </tr> </table> <p>防火材料の指定 ※壁内の壁、天井の仕上げ材は防火材料とする。</p>	種 類	呼 び 名	仕上げの形状等	○薄付け仕上塗材	・ 外装薄塗材 S1 ・ 可とう形外装薄塗材 S1 ・ 外装薄塗材 E ・ 可とう形外装薄塗材 E ・ 防水形外装薄塗材 C ・ 外装薄塗材 S ・ 内装薄塗材 L ・ 内装薄塗材 E ○ふっ素樹脂系多量低放射型仕上塗材	・ 砂壁状 ・ さざ波状 ・ ゆず肌状 (・ 吹付け ・ ローラー塗り) ○平垣状 ・ 凸凹状 (・ 吹付け ・ こて塗り) ・ 着色骨材砂壁状 (・ 吹付け ・ こて塗り) ・ 砂壁状じゅらく ・ 京壁状じゅらく	・ 厚付け仕上塗材	・ 外装薄塗材 C ・ 外装薄塗材 S1 ・ 外装薄塗材 E ・ 内装薄塗材 L ・ 内装薄塗材 C ・ 内装薄塗材 S ・ 内装薄塗材 G ・ 内装薄塗材 E	・ 吹放し ・ 凸凹処理 ・ 平垣状 ・ 凸凹状 ・ ひき起こし ・ かき落とし 吸放湿性 ・ 適用する ・ 適用しない 上塗材 ・ 適用する ・ 適用しない	・ 複層仕上塗材	・ 可とう形複層塗材 CE ・ 複層塗材 S1 ・ 複層塗材 E ・ 複層塗材 CE ・ 防水形複層塗材 CE ・ 防水形複層塗材 E (透過型) ・ 防水形複層塗材 R E ・ 防水形複層塗材 E (透過型)	・ ゆず肌状 ・ 凸凹処理 ・ 凸凹状 耐水性 ・ 1種 ・ 2種 ※3種 上塗材 溶媒 ※水系 ・ 溶剤系 樹脂 ※アクリル系 ・ ポリウレタン系 外観 ※つやあり ・ つやなし ・ メタリック 防水形複層塗材 E (透過型)を使用する場合の所要量 ※メーカー推奨塗布量による	・ 軽量骨材仕上塗材	・ 吹付用軽量塗材 ・ こて用軽量塗材	砂壁状 平たん状	<p>4 地盤工事</p> <p>⑤ 砂利地盤に使用する砂利</p> <p>6 床下防湿層</p> <p>施工範囲 ※建物内の土間スラブ及び土間コンクリート下 (ピット下を除く)</p> <p>防湿工法 ※ポリエチレンフィルム厚さ0.15mm以上</p>	<p>5 鉄筋工事</p> <p>① 鉄筋の種類</p> <table border="1"> <tr> <th>種類の記号</th> <th>呼び径 (mm)</th> </tr> <tr> <td>・ SD295</td> <td>※D16以下</td> </tr> <tr> <td>・ SD345</td> <td>※D19以上</td> </tr> </table> <p>2 溶接金網</p> <p>種類の記号、網目の形状、寸法及び鉄線の径は、構造特記仕様書及び図示による。</p> <p>③ 鉄筋の継手</p> <p>呼び名19mm以上の柱、梁の主筋 ※ガス圧継手 ・ 機械式継手 ・ 重ね継手</p> <p>④ 鉄筋の最小かぶり厚さ</p> <p>最小かぶり厚さは自地底から算定する。</p> <p>・ 耐久性上不利な箇所の鉄筋の最小かぶり厚さは下表による。</p> <table border="1"> <tr> <th>施工箇所</th> <th>構仕表5.3.5の値に加工する寸法 (mm)</th> </tr> <tr> <td>柱、梁、壁及び底などの外気に接する打込面</td> <td>※10</td> </tr> </table> <p>5 機械式継手</p> <p>適用箇所、性能、種類、工法、品質の確認方法及び不良となった継手の修正方法等は図示による。</p> <p>⑥ 各部配筋</p> <p>※構造特記仕様書及び構造図による。 ○各部配筋参考図による。</p>	種類の記号	呼び径 (mm)	・ SD295	※D16以下	・ SD345	※D19以上	施工箇所	構仕表5.3.5の値に加工する寸法 (mm)	柱、梁、壁及び底などの外気に接する打込面	※10	<p>6 コンクリート工事</p> <p>① コンクリートの種類</p> <p>コンクリートの使用骨材による種類</p> <p>※普通コンクリート ・ 軽量コンクリート</p> <p>② コンクリートの使用材料、施工条件、要求性能等による種類</p> <table border="1"> <tr> <th>適用種類</th> <th>適用箇所</th> <th>特記事項</th> </tr> <tr> <td>・ 寒中コンクリート</td> <td></td> <td>適用期間 ()</td> </tr> <tr> <td>・ 暑中コンクリート</td> <td></td> <td>構造体強度補正値 (S)の値 ※6N/mm²</td> </tr> <tr> <td>・ マスコンクリート</td> <td></td> <td>セメントの種類 () 混和材料 () スランプ ()</td> </tr> <tr> <td>・ 無筋コンクリート</td> <td></td> <td>スランプ ()</td> </tr> <tr> <td>・ 流動化コンクリート</td> <td></td> <td>スランプ ()</td> </tr> </table> <p>③ コンクリートの設計基準強度</p> <p>コンクリートの設計基準強度は、構造特記仕様書及び構造図による。</p> <p>④ コンクリートの類別</p> <p>※ I 類 ・ II 類</p> <p>⑤ 気乾単位容積質量</p> <p>※2.3t/m³程度</p> <p>⑥ コンクリートの仕上げ</p> <p>打放し仕上げ 種別 ・ A種 ※B種 ・ C種</p> <p>仕上りの平たんさ 種別 ・ a種 ※b種 ・ c種</p> <p>⑦ セメントの種類</p> <p>※普通ポルトランドセメント又は混合セメントのA種</p> <p>普通ポルトランドセメントの品質は、JIS R5210に示された規定の他、水と熱が7日目で352J/g以下、かつ28日目で402J/g以下のものとする。ただし、無筋コンクリートに用いる場合を除く。</p> <p>・ 高炉セメントB種</p> <p>・ シリカセメント</p> <p>・ フライアッシュセメントB種</p> <p>・ 普通エコセメント</p> <p>⑧ 骨材の種類</p> <p>アルカリシリカ反応性による区分</p> <p>・ A</p> <p>・ B (※コンクリート中のアルカリ総量Rt=3.0kg/m³以下)</p> <p>※監督職員との協議による。</p> <p>⑨ 混和材料</p> <p>混和剤及び混和材の種類は、構造特記仕様書及び構造図による。</p> <p>10 構造体強度補正値</p> <p>構造体強度補正値 (S) ※構仕表(6.3.2)による。</p> <p>ただし、普通ポルトランドセメントを用いるコンクリートでは、以下の補正値適用期間を使用することができる。</p> <table border="1"> <tr> <th>打設日</th> <th>7月14日～9月2日</th> <th>3月10日～7月13日 9月3日～11月19日</th> <th>11月20日～3月9日</th> </tr> <tr> <td>補正値</td> <td>6N/mm²</td> <td>3N/mm²</td> <td>6N/mm²</td> </tr> </table> <p>⑪ 養生期間</p> <p>※セメントの種類が普通エコセメントの場合は、次による。 () 日以上</p> <p>⑫ 型枠</p> <p>以下の事項は、図示による。</p> <p>1) 外部に面するコンクリート打放し仕上げの打増し厚さ</p> <p>2) ひび割れ誘発目地の位置、形状及び寸法</p> <p>せき板の材料は、次による。</p> <p>※合板(※12mm ・ mm) ・ 床型枠用製鉄デッキプレート ・ メッシュ型枠</p> <p>・ 断熱材兼用型枠(適用箇所及び品質等は構仕19章9節断熱・防露による)</p> <p>・ MCR工法用シートの使用(打増し厚さ ・ 20mm 打増し範囲 ・ 図示による)</p> <p>せき板、支柱の存置期間は、構仕表(6.8.2)、構仕表(6.8.3)による。</p> <p>なお、セメントの種類が普通エコセメントの場合は、次による。</p> <table border="1"> <tr> <th rowspan="2">コンクリートの平均気温</th> <th colspan="2">存置期間中の平均気温</th> <th colspan="2">施工箇所</th> </tr> <tr> <th>せき板の存置期間</th> <th>基礎、梁側、柱、壁</th> <th>スラブ下</th> <th>梁下</th> </tr> <tr> <td>コンクリートの材齢による場合(日)</td> <td>15℃以上</td> <td>・ () 以上</td> <td>・ () 以上</td> <td>・ () 以上</td> </tr> <tr> <td></td> <td>5℃以上</td> <td>・ () 以上</td> <td>・ () 以上</td> <td>・ () 以上</td> </tr> <tr> <td></td> <td>0℃以上</td> <td>・ () 以上</td> <td>・ () 以上</td> <td>・ () 以上</td> </tr> </table> <p>コンクリートの圧縮強度による場合</p> <p>— 圧縮強度が5N/mm²以上となるまで</p> <p>圧縮強度が設計基準強度(Fc)の85%以上又は12N/mm²以上であり、かつ、施工中の荷重及び外力について、構造計算により安全であることが確認されるまで</p>	適用種類	適用箇所	特記事項	・ 寒中コンクリート		適用期間 ()	・ 暑中コンクリート		構造体強度補正値 (S)の値 ※6N/mm ²	・ マスコンクリート		セメントの種類 () 混和材料 () スランプ ()	・ 無筋コンクリート		スランプ ()	・ 流動化コンクリート		スランプ ()	打設日	7月14日～9月2日	3月10日～7月13日 9月3日～11月19日	11月20日～3月9日	補正値	6N/mm ²	3N/mm ²	6N/mm ²	コンクリートの平均気温	存置期間中の平均気温		施工箇所		せき板の存置期間	基礎、梁側、柱、壁	スラブ下	梁下	コンクリートの材齢による場合(日)	15℃以上	・ () 以上	・ () 以上	・ () 以上		5℃以上	・ () 以上	・ () 以上	・ () 以上		0℃以上	・ () 以上	・ () 以上	・ () 以上	<p>16 建具工事</p> <p>1 見本の製作等</p> <p>・ 建具見本の製作 (建具番号:)</p> <p>・ 特殊な建具の仮組 (建具番号:)</p> <p>※防火戸の指定及び防火建物部品の適用は、建具表による。</p> <p>② アルミニウム製建具</p> <p>外部に面する建具の性能値等</p> <p>種別 ○A種 ・ B種 ・ C種 ・ D種 ・ E種 ・ 建具表による</p> <p>枠見込み(mm) ※建具表による (mm)</p> <p>防露ドアセット、断熱ドアセット、耐震ドアセットの適用及び等級は、建具表による。</p> <p>結露の処理方法、水切り板、ぜん板等 ※図示</p> <table border="1"> <tr> <th>表面処理方法</th> <th>種 別</th> <th>施 工 箇 所</th> </tr> <tr> <td>溶融亜鉛めっき</td> <td>・ A種 ・ B種 ・ C種 ・ D種</td> <td></td> </tr> <tr> <td>電気亜鉛めっき</td> <td>・ E種 ・ F種</td> <td></td> </tr> </table> <p>③ 網戸</p> <p>防虫網</p> <p>網の種類 ※合成樹脂製 ・ ガラス繊維入り合成樹脂製 ・ ステンレス製 (SUS316)</p> <p>④ 網戸</p> <p>簡易気密型ドアセットの性能の適用は建具表による</p> <p>外部に面する建具の耐風圧性 (S-4 ・ S-5 ・ S-6)</p> <p>鋼板の厚さ (1枚の戸の有効開口幅950mm、又は有効高さ2,400mmを超える場合)</p> <table border="1"> <tr> <th>鋼板</th> <th>材 料</th> <th>メッキ付着量</th> <th>厚 さ</th> </tr> <tr> <td>・ JIS G 3302 (溶融亜鉛めっき鋼板)</td> <td>※Z12又はF12</td> <td>・</td> <td>2.3</td> </tr> <tr> <td>・ JIS G 3317 (溶融亜鉛-5%アルミニウム合金めっき鋼板)</td> <td>※Y08</td> <td>・</td> <td>2.3</td> </tr> </table> <p>※ 下表以外は構仕表16.4.2による</p> <table border="1"> <tr> <th>区 分</th> <th>使 用 箇 所</th> <th>厚 さ (mm)</th> </tr> <tr> <td>窓</td> <td>枠類 外部の下枠、水切り板</td> <td>2.3</td> </tr> <tr> <td>出入口</td> <td>枠類 外部に面するスイングドアの建具</td> <td>2.3</td> </tr> <tr> <td>戸</td> <td>中枠</td> <td>2.3</td> </tr> </table> <p>⑤ 鋼製軽量建具</p> <p>簡易気密型ドアセットの性能の適用は建具表による</p> <p>鋼板 ※ 亜鉛めっき鋼板 ・ ビニル被膜鋼板 ・ カラー鋼板</p> <p>鋼板の厚さ ・ 構仕表16.5.1による。</p> <p>召合せ、縦小口包み板の材質 ※鋼板 ・ ステンレス鋼板 ・ アルミニウム合金</p> <p>⑥ 鋼製軽量建具</p> <p>簡易気密型ドアセットの性能の適用は建具表による</p> <p>鋼板 ※ 亜鉛めっき鋼板 ・ ビニル被膜鋼板 ・ カラー鋼板</p> <p>鋼板の厚さ ・ 構仕表16.5.1による。</p> <p>召合せ、縦小口包み板の材質 ※鋼板 ・ ステンレス鋼板 ・ アルミニウム合金</p> <p>⑦ 建具用金物</p> <p>建具用金物は、下記以外については、建具表による。</p> <p>マスターキー ※製作する ・ 製作しない</p> <p>その他鍵 ※各室31組</p> <p>鍵箱 ※有り ・ 無し</p> <p>⑧ ガラス</p> <p>ガラスの種類、品質、厚さ等は、建具表による</p> <p>ガラス留め材</p> <table border="1"> <tr> <th>建具の種類</th> <th>材 種</th> </tr> <tr> <td>アルミニウム製</td> <td>※シーリング材 ・ ガスケット (F1X部はシーリング材)</td> </tr> <tr> <td>鋼製及び軽量鋼製</td> <td>※シーリング材</td> </tr> <tr> <td>ステンレス製</td> <td>※シーリング材</td> </tr> <tr> <td>樹脂製</td> <td>※シーリング材 ・ ガスケット</td> </tr> </table> <p>ただし、防火戸は建築基準法に基づく規定に定められたもの又は認定を受けた条件による板ガラスをはめ込む構造による。</p> <p>※建具製造所の仕様による。ただし、強化ガラス及び倍強度ガラスを使用する場合は性能値等が確認できる資料を監督職員に提出し、承諾を受ける。</p> <p>熱線反射ガラスの映像調整 ※行わない ・ 行う (建具表による)</p>	表面処理方法	種 別	施 工 箇 所	溶融亜鉛めっき	・ A種 ・ B種 ・ C種 ・ D種		電気亜鉛めっき	・ E種 ・ F種		鋼板	材 料	メッキ付着量	厚 さ	・ JIS G 3302 (溶融亜鉛めっき鋼板)	※Z12又はF12	・	2.3	・ JIS G 3317 (溶融亜鉛-5%アルミニウム合金めっき鋼板)	※Y08	・	2.3	区 分	使 用 箇 所	厚 さ (mm)	窓	枠類 外部の下枠、水切り板	2.3	出入口	枠類 外部に面するスイングドアの建具	2.3	戸	中枠	2.3	建具の種類	材 種	アルミニウム製	※シーリング材 ・ ガスケット (F1X部はシーリング材)	鋼製及び軽量鋼製	※シーリング材	ステンレス製	※シーリング材	樹脂製	※シーリング材 ・ ガスケット	<p>⑨ ガラスフィルム</p> <table border="1"> <tr> <th>種 類</th> <th>記 号</th> <th>日射調整</th> <th>張り面</th> <th>性能値</th> </tr> <tr> <td>・ 衝撃破壊対応対応が 防火防射フィルム</td> <td>・ GI-1</td> <td>・ あり (・ SC-1-A ・ SC-1-B</td> <td>※内張り</td> <td>・</td> </tr> <tr> <td>・ 衝撃破壊対応対応が 防火防射フィルム</td> <td>・ GD-1</td> <td>・ なし</td> <td>※内張り</td> <td>・</td> </tr> <tr> <td>・ 日射調整フィルム</td> <td>・ SC-1-A ・ SC-1-B ・ SC-1-C</td> <td></td> <td>※内張り</td> <td>・</td> </tr> <tr> <td>○断熱フィルム</td> <td>・ SC-1-D ・ SC-1-E</td> <td></td> <td>・</td> <td>・</td> </tr> </table> <p>品質 JIS A5759による</p>	種 類	記 号	日射調整	張り面	性能値	・ 衝撃破壊対応対応が 防火防射フィルム	・ GI-1	・ あり (・ SC-1-A ・ SC-1-B	※内張り	・	・ 衝撃破壊対応対応が 防火防射フィルム	・ GD-1	・ なし	※内張り	・	・ 日射調整フィルム	・ SC-1-A ・ SC-1-B ・ SC-1-C		※内張り	・	○断熱フィルム	・ SC-1-D ・ SC-1-E		・	・
種別	適用箇所	所要性能																																																																																																																																																																																																
・ ラス張りモルタル塗り																																																																																																																																																																																																		
・ 乾式吹付けロックウール																																																																																																																																																																																																		
・ 半乾式吹付けロックウール																																																																																																																																																																																																		
・ 湿式ロックウール																																																																																																																																																																																																		
・ 耐火板張り																																																																																																																																																																																																		
・ 繊維混入けい酸塩化板																																																																																																																																																																																																		
・ 耐火材巻付け																																																																																																																																																																																																		
・ 高熱ロックウール																																																																																																																																																																																																		
亜鉛めっきの種類	材 料	適用部位																																																																																																																																																																																																
A種 (HDZT 77)	最低板厚6.0mm以上の形鋼、鋼板																																																																																																																																																																																																	
B種 (HDZT 63)	最低板厚3.2mm以上、6.0mm未満の形鋼、鋼板																																																																																																																																																																																																	
C種 (HDZT 49)	最低板厚2.3mm以上、3.2mm未満の形鋼、鋼板																																																																																																																																																																																																	
	普通ボルト、ナット類、アンカーボルト類																																																																																																																																																																																																	
種 類	呼 び 名	仕上げの形状等																																																																																																																																																																																																
○薄付け仕上塗材	・ 外装薄塗材 S1 ・ 可とう形外装薄塗材 S1 ・ 外装薄塗材 E ・ 可とう形外装薄塗材 E ・ 防水形外装薄塗材 C ・ 外装薄塗材 S ・ 内装薄塗材 L ・ 内装薄塗材 E ○ふっ素樹脂系多量低放射型仕上塗材	・ 砂壁状 ・ さざ波状 ・ ゆず肌状 (・ 吹付け ・ ローラー塗り) ○平垣状 ・ 凸凹状 (・ 吹付け ・ こて塗り) ・ 着色骨材砂壁状 (・ 吹付け ・ こて塗り) ・ 砂壁状じゅらく ・ 京壁状じゅらく																																																																																																																																																																																																
・ 厚付け仕上塗材	・ 外装薄塗材 C ・ 外装薄塗材 S1 ・ 外装薄塗材 E ・ 内装薄塗材 L ・ 内装薄塗材 C ・ 内装薄塗材 S ・ 内装薄塗材 G ・ 内装薄塗材 E	・ 吹放し ・ 凸凹処理 ・ 平垣状 ・ 凸凹状 ・ ひき起こし ・ かき落とし 吸放湿性 ・ 適用する ・ 適用しない 上塗材 ・ 適用する ・ 適用しない																																																																																																																																																																																																
・ 複層仕上塗材	・ 可とう形複層塗材 CE ・ 複層塗材 S1 ・ 複層塗材 E ・ 複層塗材 CE ・ 防水形複層塗材 CE ・ 防水形複層塗材 E (透過型) ・ 防水形複層塗材 R E ・ 防水形複層塗材 E (透過型)	・ ゆず肌状 ・ 凸凹処理 ・ 凸凹状 耐水性 ・ 1種 ・ 2種 ※3種 上塗材 溶媒 ※水系 ・ 溶剤系 樹脂 ※アクリル系 ・ ポリウレタン系 外観 ※つやあり ・ つやなし ・ メタリック 防水形複層塗材 E (透過型)を使用する場合の所要量 ※メーカー推奨塗布量による																																																																																																																																																																																																
・ 軽量骨材仕上塗材	・ 吹付用軽量塗材 ・ こて用軽量塗材	砂壁状 平たん状																																																																																																																																																																																																
種類の記号	呼び径 (mm)																																																																																																																																																																																																	
・ SD295	※D16以下																																																																																																																																																																																																	
・ SD345	※D19以上																																																																																																																																																																																																	
施工箇所	構仕表5.3.5の値に加工する寸法 (mm)																																																																																																																																																																																																	
柱、梁、壁及び底などの外気に接する打込面	※10																																																																																																																																																																																																	
適用種類	適用箇所	特記事項																																																																																																																																																																																																
・ 寒中コンクリート		適用期間 ()																																																																																																																																																																																																
・ 暑中コンクリート		構造体強度補正値 (S)の値 ※6N/mm ²																																																																																																																																																																																																
・ マスコンクリート		セメントの種類 () 混和材料 () スランプ ()																																																																																																																																																																																																
・ 無筋コンクリート		スランプ ()																																																																																																																																																																																																
・ 流動化コンクリート		スランプ ()																																																																																																																																																																																																
打設日	7月14日～9月2日	3月10日～7月13日 9月3日～11月19日	11月20日～3月9日																																																																																																																																																																																															
補正値	6N/mm ²	3N/mm ²	6N/mm ²																																																																																																																																																																																															
コンクリートの平均気温	存置期間中の平均気温		施工箇所																																																																																																																																																																																															
	せき板の存置期間	基礎、梁側、柱、壁	スラブ下	梁下																																																																																																																																																																																														
コンクリートの材齢による場合(日)	15℃以上	・ () 以上	・ () 以上	・ () 以上																																																																																																																																																																																														
	5℃以上	・ () 以上	・ () 以上	・ () 以上																																																																																																																																																																																														
	0℃以上	・ () 以上	・ () 以上	・ () 以上																																																																																																																																																																																														
表面処理方法	種 別	施 工 箇 所																																																																																																																																																																																																
溶融亜鉛めっき	・ A種 ・ B種 ・ C種 ・ D種																																																																																																																																																																																																	
電気亜鉛めっき	・ E種 ・ F種																																																																																																																																																																																																	
鋼板	材 料	メッキ付着量	厚 さ																																																																																																																																																																																															
・ JIS G 3302 (溶融亜鉛めっき鋼板)	※Z12又はF12	・	2.3																																																																																																																																																																																															
・ JIS G 3317 (溶融亜鉛-5%アルミニウム合金めっき鋼板)	※Y08	・	2.3																																																																																																																																																																																															
区 分	使 用 箇 所	厚 さ (mm)																																																																																																																																																																																																
窓	枠類 外部の下枠、水切り板	2.3																																																																																																																																																																																																
出入口	枠類 外部に面するスイングドアの建具	2.3																																																																																																																																																																																																
戸	中枠	2.3																																																																																																																																																																																																
建具の種類	材 種																																																																																																																																																																																																	
アルミニウム製	※シーリング材 ・ ガスケット (F1X部はシーリング材)																																																																																																																																																																																																	
鋼製及び軽量鋼製	※シーリング材																																																																																																																																																																																																	
ステンレス製	※シーリング材																																																																																																																																																																																																	
樹脂製	※シーリング材 ・ ガスケット																																																																																																																																																																																																	
種 類	記 号	日射調整	張り面	性能値																																																																																																																																																																																														
・ 衝撃破壊対応対応が 防火防射フィルム	・ GI-1	・ あり (・ SC-1-A ・ SC-1-B	※内張り	・																																																																																																																																																																																														
・ 衝撃破壊対応対応が 防火防射フィルム	・ GD-1	・ なし	※内張り	・																																																																																																																																																																																														
・ 日射調整フィルム	・ SC-1-A ・ SC-1-B ・ SC-1-C		※内張り	・																																																																																																																																																																																														
○断熱フィルム	・ SC-1-D ・ SC-1-E		・	・																																																																																																																																																																																														
<p>株式会社</p> <p>鈴木一級建築士事務所</p> <p>SUZUKI ARCHITECTS & ASSOCIATES INC.</p> <p>富山市長柄町2丁目1-21 電話 (076) 421-9118 (代)</p>	<p>設計 一級建築士登録第261836号 酒井 武志</p> <p>担当 一級建築士登録第362594号 江端 雄也</p>		<p>工事名称 朝日町文化体育センター第1体育館外壁・外構改修工事</p> <p>図面名称 建築特記仕様書 2</p>	<p>年月日 R8.3</p> <p>縮尺 -</p>	<p>図面番号 A-03</p>																																																																																																																																																																																													

18 塗装 工事	① 材料	防火材料 ※屋内の壁及び天井仕上げ材は、防火材料とする。 ・次の箇所を除き、防火材料とする。(箇所:)	20 ユニ ット 及び び そ の 他 工 事	1 フリーアクセスフロア	<table border="1"> <tr> <th>施工箇所</th> <th>構法</th> <th>仕上寸法 (mm)</th> <th>仕上り高 (mm)</th> <th>許容水平力</th> <th>耐荷重性能</th> <th>表面仕上げ材</th> </tr> <tr> <td rowspan="2">・置敷式 ・支柱 調整式</td> <td rowspan="2">調整式</td> <td>・500×500</td> <td>・1.0G ・0.6G</td> <td>・3,000N ・5,000N</td> <td>・帯電防止床タイル ・タイルカーペット</td> </tr> <tr> <td>・500×500</td> <td>・1.0G ・0.6G</td> <td>・3,000N ・5,000N</td> <td>・帯電防止床タイル ・タイルカーペット</td> </tr> </table> <p>寸法精度 ※ 標仕20.2.2(2)の(a)~(c)による スロープ及びびオーダー ※製造所の標準仕様(ただし、構成材は共にによる) ・ 図示 コンセント等の取付け対応 ※製造所の標準仕様(コンセント本体は別途設備工事) コンセントの箇所数 ※10~15mに1箇所程度 配線取出しパネル フリーアクセスフロア全体面積に対する設置割合 ※20~30% ※配線取り出し開口: 40mm×80mm 程度の開口 空調用吹き出しパネル ※無し ・有り(※固定式 ・可変式 ・施工箇所は図示)</p>	施工箇所	構法	仕上寸法 (mm)	仕上り高 (mm)	許容水平力	耐荷重性能	表面仕上げ材	・置敷式 ・支柱 調整式	調整式	・500×500	・1.0G ・0.6G	・3,000N ・5,000N	・帯電防止床タイル ・タイルカーペット	・500×500	・1.0G ・0.6G	・3,000N ・5,000N	・帯電防止床タイル ・タイルカーペット	25 止水板	形状 ・差込式 ・据置式 ・壁張り式 施工箇所 ※図示	2 路床 試験	② 養生ごしえ	<table border="1"> <tr> <th>木部</th> <th>不透明塗料塗りの場合</th> <th>※A種 ・B種</th> <th>種 別</th> </tr> <tr> <td rowspan="2">鉄鋼面</td> <td>透明塗料塗りの場合</td> <td>・A種 ※B種</td> <td rowspan="2">・A種 ・B種 ※C種</td> </tr> <tr> <td>亜鉛めっき面</td> <td>・A種 ・B種</td> </tr> <tr> <td>モルタル面、プラスチック面</td> <td>・A種 ※B種</td> <td>・A種 ※B種</td> <td rowspan="2">・A種 ・B種</td> </tr> <tr> <td>コンクリート面(OP以外)、ALCパネル面</td> <td>・A種 ※B種</td> <td>・A種 ※B種</td> </tr> <tr> <td>押出成形セメント板面及びコンクリート面(DP)</td> <td>・A種 ・B種</td> <td>・A種 ・B種</td> <td rowspan="2">・A種 ・B種</td> </tr> <tr> <td>せっこうボード面及び</td> <td>目地: 継ぎ目処理工法</td> <td>※A種 ・B種</td> </tr> <tr> <td>その他ボード面</td> <td>目地: 継ぎ目処理工法以外</td> <td>・A種 ※B種</td> <td></td> </tr> </table> <p>錆止め塗料の種類 ※JIS K 5674 ・ 下地面</p> <table border="1"> <tr> <th>塗装の種類</th> <th>錆止め塗料の種類</th> <th>錆止め塗料塗りの工程</th> </tr> <tr> <td>鉄鋼面</td> <td>SOP A種</td> <td>見え掛り:A種 見え隠れ:B種</td> </tr> <tr> <td>DP</td> <td>C種及びD種</td> <td>表18.3.4</td> </tr> <tr> <td>EP-G</td> <td>A種 ※B種</td> <td>見え掛り:A種 見え隠れ:B種</td> </tr> <tr> <td>亜鉛めっき面</td> <td>SOP ※A種 ・B種</td> <td>鋼製建具等:A種 左記以外:B種</td> </tr> <tr> <td>DP</td> <td>B種</td> <td>表18.3.6</td> </tr> <tr> <td>EP-G</td> <td>C種</td> <td>鋼製建具等:A種 左記以外:B種</td> </tr> </table>	木部	不透明塗料塗りの場合	※A種 ・B種	種 別	鉄鋼面	透明塗料塗りの場合	・A種 ※B種	・A種 ・B種 ※C種	亜鉛めっき面	・A種 ・B種	モルタル面、プラスチック面	・A種 ※B種	・A種 ※B種	・A種 ・B種	コンクリート面(OP以外)、ALCパネル面	・A種 ※B種	・A種 ※B種	押出成形セメント板面及びコンクリート面(DP)	・A種 ・B種	・A種 ・B種	・A種 ・B種	せっこうボード面及び	目地: 継ぎ目処理工法	※A種 ・B種	その他ボード面	目地: 継ぎ目処理工法以外	・A種 ※B種		塗装の種類	錆止め塗料の種類	錆止め塗料塗りの工程	鉄鋼面	SOP A種	見え掛り:A種 見え隠れ:B種	DP	C種及びD種	表18.3.4	EP-G	A種 ※B種	見え掛り:A種 見え隠れ:B種	亜鉛めっき面	SOP ※A種 ・B種	鋼製建具等:A種 左記以外:B種	DP	B種	表18.3.6	EP-G	C種	鋼製建具等:A種 左記以外:B種	26 敷地境界石	※コンクリートブロック製の市販品程度 ・かこう岩(文字記号等入り)	③ 路盤	③ 錆止め塗料塗り	<table border="1"> <tr> <th>塗装の種類</th> <th>種 別</th> <th>塗料の種類</th> </tr> <tr> <td>○合成樹脂塗料(EP)の内塗り(SOP)</td> <td>木部屋外</td> <td>※A種 ・B種 ※1種 ・2種</td> </tr> <tr> <td rowspan="2">木部屋内</td> <td>・A種 ※B種</td> <td>※1種 ・2種</td> </tr> <tr> <td>鉄鋼面</td> <td>・A種 ※B種 ※1種 ・2種</td> </tr> <tr> <td>亜鉛めっき鋼面</td> <td>---</td> <td>※1種 ・2種</td> </tr> </table> <p>・クリヤッカー塗り(CL) ・A種 ※B種 ・アクリル樹脂非水分散型塗料塗り(NAD) ・A種 ※B種</p> <p>○耐候性塗料塗り(DP)</p> <table border="1"> <tr> <th>鉄鋼面</th> <th>上塗り等級()級</th> </tr> <tr> <td>亜鉛めっき鋼面</td> <td>---</td> </tr> <tr> <td>亜鉛めっき鋼面</td> <td>上塗り等級()級</td> </tr> <tr> <td>コケシ面及び押出成形材の外板面</td> <td>・A種 ・B種 上塗り等級()級</td> </tr> <tr> <td>コケシ面</td> <td>・A種 ※B種</td> </tr> <tr> <td>屋内の鉄鋼面</td> <td>・A種 ※B種</td> </tr> <tr> <td>合成樹脂エマルジョン塗料塗り(EP)</td> <td>・A種 ※B種</td> </tr> <tr> <td>ウレタン樹脂ワニス塗り(UC)</td> <td>・A種 ※B種</td> </tr> <tr> <td>ステイン塗り(・ビグメントステイン塗り ・オイルステイン塗り)</td> <td>---</td> </tr> <tr> <td>木部保護塗料塗り(WP)(屋外に限る)</td> <td>・A種 ※B種</td> </tr> </table> <p>Q塗り種の工程1の適用 ・適用する(・溶剤系着色剤 ・油性染料着色剤) ・適用しない UC塗りの工程1の着色の適用 ・適用する ・適用しない オイルステイン塗りの工程等()</p>	塗装の種類	種 別	塗料の種類	○合成樹脂塗料(EP)の内塗り(SOP)	木部屋外	※A種 ・B種 ※1種 ・2種	木部屋内	・A種 ※B種	※1種 ・2種	鉄鋼面	・A種 ※B種 ※1種 ・2種	亜鉛めっき鋼面	---	※1種 ・2種	鉄鋼面	上塗り等級()級	亜鉛めっき鋼面	---	亜鉛めっき鋼面	上塗り等級()級	コケシ面及び押出成形材の外板面	・A種 ・B種 上塗り等級()級	コケシ面	・A種 ※B種	屋内の鉄鋼面	・A種 ※B種	合成樹脂エマルジョン塗料塗り(EP)	・A種 ※B種	ウレタン樹脂ワニス塗り(UC)	・A種 ※B種	ステイン塗り(・ビグメントステイン塗り ・オイルステイン塗り)	---	木部保護塗料塗り(WP)(屋外に限る)	・A種 ※B種	27 旗竿	材 質 ※アルミニウム合金製 形 式 ※テーパー型 ・同一断面型 地上高さ(m) ・6 ・8 ・10 ・12 操作方法 ※ハンドル式 ・ロープ式 固定方法 ・埋込式 ・ベース式 ・バンド式 受金物 材 種 ステンレス製SUS304	④ アスファルト舗装	④ 塗装	<table border="1"> <tr> <th>塗装の種類</th> <th>種 別</th> <th>塗料の種類</th> </tr> <tr> <td>○合成樹脂塗料(EP)の内塗り(SOP)</td> <td>木部屋外</td> <td>※A種 ・B種 ※1種 ・2種</td> </tr> <tr> <td rowspan="2">木部屋内</td> <td>・A種 ※B種</td> <td>※1種 ・2種</td> </tr> <tr> <td>鉄鋼面</td> <td>・A種 ※B種 ※1種 ・2種</td> </tr> <tr> <td>亜鉛めっき鋼面</td> <td>---</td> <td>※1種 ・2種</td> </tr> </table> <p>・クリヤッカー塗り(CL) ・A種 ※B種 ・アクリル樹脂非水分散型塗料塗り(NAD) ・A種 ※B種</p> <p>○耐候性塗料塗り(DP)</p> <table border="1"> <tr> <th>鉄鋼面</th> <th>上塗り等級()級</th> </tr> <tr> <td>亜鉛めっき鋼面</td> <td>---</td> </tr> <tr> <td>亜鉛めっき鋼面</td> <td>上塗り等級()級</td> </tr> <tr> <td>コケシ面及び押出成形材の外板面</td> <td>・A種 ・B種 上塗り等級()級</td> </tr> <tr> <td>コケシ面</td> <td>・A種 ※B種</td> </tr> <tr> <td>屋内の鉄鋼面</td> <td>・A種 ※B種</td> </tr> <tr> <td>合成樹脂エマルジョン塗料塗り(EP)</td> <td>・A種 ※B種</td> </tr> <tr> <td>ウレタン樹脂ワニス塗り(UC)</td> <td>・A種 ※B種</td> </tr> <tr> <td>ステイン塗り(・ビグメントステイン塗り ・オイルステイン塗り)</td> <td>---</td> </tr> <tr> <td>木部保護塗料塗り(WP)(屋外に限る)</td> <td>・A種 ※B種</td> </tr> </table> <p>Q塗り種の工程1の適用 ・適用する(・溶剤系着色剤 ・油性染料着色剤) ・適用しない UC塗りの工程1の着色の適用 ・適用する ・適用しない オイルステイン塗りの工程等()</p>	塗装の種類	種 別	塗料の種類	○合成樹脂塗料(EP)の内塗り(SOP)	木部屋外	※A種 ・B種 ※1種 ・2種	木部屋内	・A種 ※B種	※1種 ・2種	鉄鋼面	・A種 ※B種 ※1種 ・2種	亜鉛めっき鋼面	---	※1種 ・2種	鉄鋼面	上塗り等級()級	亜鉛めっき鋼面	---	亜鉛めっき鋼面	上塗り等級()級	コケシ面及び押出成形材の外板面	・A種 ・B種 上塗り等級()級	コケシ面	・A種 ※B種	屋内の鉄鋼面	・A種 ※B種	合成樹脂エマルジョン塗料塗り(EP)	・A種 ※B種	ウレタン樹脂ワニス塗り(UC)	・A種 ※B種	ステイン塗り(・ビグメントステイン塗り ・オイルステイン塗り)	---	木部保護塗料塗り(WP)(屋外に限る)	・A種 ※B種	28 フェンス	・耐雪型 ・一般型 ・ビニル被覆エキスパドフェンス ・樹脂塗装メッシュフェンス ・鋼管フェンス ・アルミフェンス	⑤ コンクリート舗装	⑤ 養生ごしえ	<table border="1"> <tr> <th>塗装の種類</th> <th>種 別</th> <th>塗料の種類</th> </tr> <tr> <td>○合成樹脂塗料(EP)の内塗り(SOP)</td> <td>木部屋外</td> <td>※A種 ・B種 ※1種 ・2種</td> </tr> <tr> <td rowspan="2">木部屋内</td> <td>・A種 ※B種</td> <td>※1種 ・2種</td> </tr> <tr> <td>鉄鋼面</td> <td>・A種 ※B種 ※1種 ・2種</td> </tr> <tr> <td>亜鉛めっき鋼面</td> <td>---</td> <td>※1種 ・2種</td> </tr> </table> <p>・クリヤッカー塗り(CL) ・A種 ※B種 ・アクリル樹脂非水分散型塗料塗り(NAD) ・A種 ※B種</p> <p>○耐候性塗料塗り(DP)</p> <table border="1"> <tr> <th>鉄鋼面</th> <th>上塗り等級()級</th> </tr> <tr> <td>亜鉛めっき鋼面</td> <td>---</td> </tr> <tr> <td>亜鉛めっき鋼面</td> <td>上塗り等級()級</td> </tr> <tr> <td>コケシ面及び押出成形材の外板面</td> <td>・A種 ・B種 上塗り等級()級</td> </tr> <tr> <td>コケシ面</td> <td>・A種 ※B種</td> </tr> <tr> <td>屋内の鉄鋼面</td> <td>・A種 ※B種</td> </tr> <tr> <td>合成樹脂エマルジョン塗料塗り(EP)</td> <td>・A種 ※B種</td> </tr> <tr> <td>ウレタン樹脂ワニス塗り(UC)</td> <td>・A種 ※B種</td> </tr> <tr> <td>ステイン塗り(・ビグメントステイン塗り ・オイルステイン塗り)</td> <td>---</td> </tr> <tr> <td>木部保護塗料塗り(WP)(屋外に限る)</td> <td>・A種 ※B種</td> </tr> </table> <p>Q塗り種の工程1の適用 ・適用する(・溶剤系着色剤 ・油性染料着色剤) ・適用しない UC塗りの工程1の着色の適用 ・適用する ・適用しない オイルステイン塗りの工程等()</p>	塗装の種類	種 別	塗料の種類	○合成樹脂塗料(EP)の内塗り(SOP)	木部屋外	※A種 ・B種 ※1種 ・2種	木部屋内	・A種 ※B種	※1種 ・2種	鉄鋼面	・A種 ※B種 ※1種 ・2種	亜鉛めっき鋼面	---	※1種 ・2種	鉄鋼面	上塗り等級()級	亜鉛めっき鋼面	---	亜鉛めっき鋼面	上塗り等級()級	コケシ面及び押出成形材の外板面	・A種 ・B種 上塗り等級()級	コケシ面	・A種 ※B種	屋内の鉄鋼面	・A種 ※B種	合成樹脂エマルジョン塗料塗り(EP)	・A種 ※B種	ウレタン樹脂ワニス塗り(UC)	・A種 ※B種	ステイン塗り(・ビグメントステイン塗り ・オイルステイン塗り)	---	木部保護塗料塗り(WP)(屋外に限る)	・A種 ※B種	29 鋼製書架及び物品棚	照明器具(※有り ○無し) 施設(※有り ・無し) ・ステンレス製(上下式・鏡内蔵型、反射テープ付き、φ114.3mm、t2.5mm、H=GL+700mm) ※スプリング付 ・スプリング無し	6 カラー 舗装	⑥ 車止め支柱	○図示 ※バリアフリー対応	⑥ カラー舗装	⑥ 養生ごしえ	<table border="1"> <tr> <th>材 質</th> <th>クリアランス</th> <th>耐火性能</th> <th>備 考</th> </tr> <tr> <td>・アルミニウム製</td> <td>・50</td> <td>・100</td> <td>・無し()</td> </tr> <tr> <td>・ステンレス製</td> <td>・150</td> <td>・無し</td> <td></td> </tr> </table> <table border="1"> <tr> <th>種 類</th> <th>規格等</th> <th>JISによる種類</th> <th>備 考</th> </tr> <tr> <td>・鋼製書架</td> <td>JIS S1039の規格による</td> <td>・1種 ・2種 ・3種</td> <td></td> </tr> <tr> <td>・鋼製物品棚</td> <td></td> <td>・4種 ・5種 ・6種</td> <td></td> </tr> </table>	材 質	クリアランス	耐火性能	備 考	・アルミニウム製	・50	・100	・無し()	・ステンレス製	・150	・無し		種 類	規格等	JISによる種類	備 考	・鋼製書架	JIS S1039の規格による	・1種 ・2種 ・3種		・鋼製物品棚		・4種 ・5種 ・6種		7 コンクリート 舗装	⑦ EXP.J金物	<table border="1"> <tr> <th>材 質</th> <th>クリアランス</th> <th>耐火性能</th> <th>備 考</th> </tr> <tr> <td>・アルミニウム製</td> <td>・50</td> <td>・100</td> <td>・無し()</td> </tr> <tr> <td>・ステンレス製</td> <td>・150</td> <td>・無し</td> <td></td> </tr> </table> <table border="1"> <tr> <th>種 類</th> <th>規格等</th> <th>JISによる種類</th> <th>備 考</th> </tr> <tr> <td>・鋼製書架</td> <td>JIS S1039の規格による</td> <td>・1種 ・2種 ・3種</td> <td></td> </tr> <tr> <td>・鋼製物品棚</td> <td></td> <td>・4種 ・5種 ・6種</td> <td></td> </tr> </table>	材 質	クリアランス	耐火性能	備 考	・アルミニウム製	・50	・100	・無し()	・ステンレス製	・150	・無し		種 類	規格等	JISによる種類	備 考	・鋼製書架	JIS S1039の規格による	・1種 ・2種 ・3種		・鋼製物品棚		・4種 ・5種 ・6種		8 カラー 舗装	⑧ 鋼製書架及び物品棚	<table border="1"> <tr> <th>材 質</th> <th>クリアランス</th> <th>耐火性能</th> <th>備 考</th> </tr> <tr> <td>・アルミニウム製</td> <td>・50</td> <td>・100</td> <td>・無し()</td> </tr> <tr> <td>・ステンレス製</td> <td>・150</td> <td>・無し</td> <td></td> </tr> </table> <table border="1"> <tr> <th>種 類</th> <th>規格等</th> <th>JISによる種類</th> <th>備 考</th> </tr> <tr> <td>・鋼製書架</td> <td>JIS S1039の規格による</td> <td>・1種 ・2種 ・3種</td> <td></td> </tr> <tr> <td>・鋼製物品棚</td> <td></td> <td>・4種 ・5種 ・6種</td> <td></td> </tr> </table>	材 質	クリアランス	耐火性能	備 考	・アルミニウム製	・50	・100	・無し()	・ステンレス製	・150	・無し		種 類	規格等	JISによる種類	備 考	・鋼製書架	JIS S1039の規格による	・1種 ・2種 ・3種		・鋼製物品棚		・4種 ・5種 ・6種		9 透水性及び排水性 アスファルト舗装	⑨ 鋼製書架及び物品棚	<table border="1"> <tr> <th>種 類</th> <th>規格等</th> <th>JISによる種類</th> <th>備 考</th> </tr> <tr> <td>・鋼製書架</td> <td>JIS S1039の規格による</td> <td>・1種 ・2種 ・3種</td> <td></td> </tr> <tr> <td>・鋼製物品棚</td> <td></td> <td>・4種 ・5種 ・6種</td> <td></td> </tr> </table>	種 類	規格等	JISによる種類	備 考	・鋼製書架	JIS S1039の規格による	・1種 ・2種 ・3種		・鋼製物品棚		・4種 ・5種 ・6種		10 透水性及び排水性 アスファルト舗装	⑩ 鋼製書架及び物品棚	<table border="1"> <tr> <th>種 類</th> <th>規格等</th> <th>JISによる種類</th> <th>備 考</th> </tr> <tr> <td>・鋼製書架</td> <td>JIS S1039の規格による</td> <td>・1種 ・2種 ・3種</td> <td></td> </tr> <tr> <td>・鋼製物品棚</td> <td></td> <td>・4種 ・5種 ・6種</td> <td></td> </tr> </table>	種 類	規格等	JISによる種類	備 考	・鋼製書架	JIS S1039の規格による	・1種 ・2種 ・3種		・鋼製物品棚		・4種 ・5種 ・6種		11 透水性及び排水性 アスファルト舗装	⑪ 鋼製書架及び物品棚	<table border="1"> <tr> <th>種 類</th> <th>規格等</th> <th>JISによる種類</th> <th>備 考</th> </tr> <tr> <td>・鋼製書架</td> <td>JIS S1039の規格による</td> <td>・1種 ・2種 ・3種</td> <td></td> </tr> <tr> <td>・鋼製物品棚</td> <td></td> <td>・4種 ・5種 ・6種</td> <td></td> </tr> </table>	種 類	規格等	JISによる種類	備 考	・鋼製書架	JIS S1039の規格による	・1種 ・2種 ・3種		・鋼製物品棚		・4種 ・5種 ・6種		12 透水性及び排水性 アスファルト舗装	⑫ 鋼製書架及び物品棚	<table border="1"> <tr> <th>種 類</th> <th>規格等</th> <th>JISによる種類</th> <th>備 考</th> </tr> <tr> <td>・鋼製書架</td> <td>JIS S1039の規格による</td> <td>・1種 ・2種 ・3種</td> <td></td> </tr> <tr> <td>・鋼製物品棚</td> <td></td> <td>・4種 ・5種 ・6種</td> <td></td> </tr> </table>	種 類	規格等	JISによる種類	備 考	・鋼製書架	JIS S1039の規格による	・1種 ・2種 ・3種		・鋼製物品棚		・4種 ・5種 ・6種		13 透水性及び排水性 アスファルト舗装	⑬ 鋼製書架及び物品棚	<table border="1"> <tr> <th>種 類</th> <th>規格等</th> <th>JISによる種類</th> <th>備 考</th> </tr> <tr> <td>・鋼製書架</td> <td>JIS S1039の規格による</td> <td>・1種 ・2種 ・3種</td> <td></td> </tr> <tr> <td>・鋼製物品棚</td> <td></td> <td>・4種 ・5種 ・6種</td> <td></td> </tr> </table>	種 類	規格等	JISによる種類	備 考	・鋼製書架	JIS S1039の規格による	・1種 ・2種 ・3種		・鋼製物品棚		・4種 ・5種 ・6種		14 透水性及び排水性 アスファルト舗装	⑭ 鋼製書架及び物品棚	<table border="1"> <tr> <th>種 類</th> <th>規格等</th> <th>JISによる種類</th> <th>備 考</th> </tr> <tr> <td>・鋼製書架</td> <td>JIS S1039の規格による</td> <td>・1種 ・2種 ・3種</td> <td></td> </tr> <tr> <td>・鋼製物品棚</td> <td></td> <td>・4種 ・5種 ・6種</td> <td></td> </tr> </table>	種 類	規格等	JISによる種類	備 考	・鋼製書架	JIS S1039の規格による	・1種 ・2種 ・3種		・鋼製物品棚		・4種 ・5種 ・6種		15 透水性及び排水性 アスファルト舗装	⑮ 鋼製書架及び物品棚	<table border="1"> <tr> <th>種 類</th> <th>規格等</th> <th>JISによる種類</th> <th>備 考</th> </tr> <tr> <td>・鋼製書架</td> <td>JIS S1039の規格による</td> <td>・1種 ・2種 ・3種</td> <td></td> </tr> <tr> <td>・鋼製物品棚</td> <td></td> <td>・4種 ・5種 ・6種</td> <td></td> </tr> </table>	種 類	規格等	JISによる種類	備 考	・鋼製書架	JIS S1039の規格による	・1種 ・2種 ・3種		・鋼製物品棚		・4種 ・5種 ・6種		16 透水性及び排水性 アスファルト舗装	⑯ 鋼製書架及び物品棚	<table border="1"> <tr> <th>種 類</th> <th>規格等</th> <th>JISによる種類</th> <th>備 考</th> </tr> <tr> <td>・鋼製書架</td> <td>JIS S1039の規格による</td> <td>・1種 ・2種 ・3種</td> <td></td> </tr> <tr> <td>・鋼製物品棚</td> <td></td> <td>・4種 ・5種 ・6種</td> <td></td> </tr> </table>	種 類	規格等	JISによる種類	備 考	・鋼製書架	JIS S1039の規格による	・1種 ・2種 ・3種		・鋼製物品棚		・4種 ・5種 ・6種		17 透水性及び排水性 アスファルト舗装	⑰ 鋼製書架及び物品棚	<table border="1"> <tr> <th>種 類</th> <th>規格等</th> <th>JISによる種類</th> <th>備 考</th> </tr> <tr> <td>・鋼製書架</td> <td>JIS S1039の規格による</td> <td>・1種 ・2種 ・3種</td> <td></td> </tr> <tr> <td>・鋼製物品棚</td> <td></td> <td>・4種 ・5種 ・6種</td> <td></td> </tr> </table>	種 類	規格等	JISによる種類	備 考	・鋼製書架	JIS S1039の規格による	・1種 ・2種 ・3種		・鋼製物品棚		・4種 ・5種 ・6種		18 透水性及び排水性 アスファルト舗装	⑱ 鋼製書架及び物品棚	<table border="1"> <tr> <th>種 類</th> <th>規格等</th> <th>JISによる種類</th> <th>備 考</th> </tr> <tr> <td>・鋼製書架</td> <td>JIS S1039の規格による</td> <td>・1種 ・2種 ・3種</td> <td></td> </tr> <tr> <td>・鋼製物品棚</td> <td></td> <td>・4種 ・5種 ・6種</td> <td></td> </tr> </table>	種 類	規格等	JISによる種類	備 考	・鋼製書架	JIS S1039の規格による	・1種 ・2種 ・3種		・鋼製物品棚		・4種 ・5種 ・6種		19 透水性及び排水性 アスファルト舗装	⑲ 鋼製書架及び物品棚	<table border="1"> <tr> <th>種 類</th> <th>規格等</th> <th>JISによる種類</th> <th>備 考</th> </tr> <tr> <td>・鋼製書架</td> <td>JIS S1039の規格による</td> <td>・1種 ・2種 ・3種</td> <td></td> </tr> <tr> <td>・鋼製物品棚</td> <td></td> <td>・4種 ・5種 ・6種</td> <td></td> </tr> </table>	種 類	規格等	JISによる種類	備 考	・鋼製書架	JIS S1039の規格による	・1種 ・2種 ・3種		・鋼製物品棚		・4種 ・5種 ・6種		20 透水性及び排水性 アスファルト舗装	⑳ 鋼製書架及び物品棚	<table border="1"> <tr> <th>種 類</th> <th>規格等</th> <th>JISによる種類</th> <th>備 考</th> </tr> <tr> <td>・鋼製書架</td> <td>JIS S1039の規格による</td> <td>・1種 ・2種 ・3種</td> <td></td> </tr> <tr> <td>・鋼製物品棚</td> <td></td> <td>・4種 ・5種 ・6種</td> <td></td> </tr> </table>	種 類	規格等	JISによる種類	備 考	・鋼製書架	JIS S1039の規格による	・1種 ・2種 ・3種		・鋼製物品棚		・4種 ・5種 ・6種		21 透水性及び排水性 アスファルト舗装	㉑ 鋼製書架及び物品棚	<table border="1"> <tr> <th>種 類</th> <th>規格等</th> <th>JISによる種類</th> <th>備 考</th> </tr> <tr> <td>・鋼製書架</td> <td>JIS S1039の規格による</td> <td>・1種 ・2種 ・3種</td> <td></td> </tr> <tr> <td>・鋼製物品棚</td> <td></td> <td>・4種 ・5種 ・6種</td> <td></td> </tr> </table>	種 類	規格等	JISによる種類	備 考	・鋼製書架	JIS S1039の規格による	・1種 ・2種 ・3種		・鋼製物品棚		・4種 ・5種 ・6種		22 透水性及び排水性 アスファルト舗装	㉒ 鋼製書架及び物品棚	<table border="1"> <tr> <th>種 類</th> <th>規格等</th> <th>JISによる種類</th> <th>備 考</th> </tr> <tr> <td>・鋼製書架</td> <td>JIS S1039の規格による</td> <td>・1種 ・2種 ・3種</td> <td></td> </tr> <tr> <td>・鋼製物品棚</td> <td></td> <td>・4種 ・5種 ・6種</td> <td></td> </tr> </table>	種 類	規格等	JISによる種類	備 考	・鋼製書架	JIS S1039の規格による	・1種 ・2種 ・3種		・鋼製物品棚		・4種 ・5種 ・6種		23 透水性及び排水性 アスファルト舗装	㉓ 鋼製書架及び物品棚	<table border="1"> <tr> <th>種 類</th> <th>規格等</th> <th>JISによる種類</th> <th>備 考</th> </tr> <tr> <td>・鋼製書架</td> <td>JIS S1039の規格による</td> <td>・1種 ・2種 ・3種</td> <td></td> </tr> <tr> <td>・鋼製物品棚</td> <td></td> <td>・4種 ・5種 ・6種</td> <td></td> </tr> </table>	種 類	規格等	JISによる種類	備 考	・鋼製書架	JIS S1039の規格による	・1種 ・2種 ・3種		・鋼製物品棚		・4種 ・5種 ・6種		24 透水性及び排水性 アスファルト舗装	㉔ 鋼製書架及び物品棚	<table border="1"> <tr> <th>種 類</th> <th>規格等</th> <th>JISによる種類</th> <th>備 考</th> </tr> <tr> <td>・鋼製書架</td> <td>JIS S1039の規格による</td> <td>・1種 ・2種 ・3種</td> <td></td> </tr> <tr> <td>・鋼製物品棚</td> <td></td> <td>・4種 ・5種 ・6種</td> <td></td> </tr> </table>	種 類	規格等	JISによる種類	備 考	・鋼製書架	JIS S1039の規格による	・1種 ・2種 ・3種		・鋼製物品棚		・4種 ・5種 ・6種		25 透水性及び排水性 アスファルト舗装	㉕ 鋼製書架及び物品棚	<table border="1"> <tr> <th>種 類</th> <th>規格等</th> <th>JISによる種類</th> <th>備 考</th> </tr> <tr> <td>・鋼製書架</td> <td>JIS S1039の規格による</td> <td>・1種 ・2種 ・3種</td> <td></td> </tr> <tr> <td>・鋼製物品棚</td> <td></td> <td>・4種 ・5種 ・6種</td> <td></td> </tr> </table>	種 類	規格等	JISによる種類	備 考	・鋼製書架	JIS S1039の規格による	・1種 ・2種 ・3種		・鋼製物品棚		・4種 ・5種 ・6種		26 透水性及び排水性 アスファルト舗装	㉖ 鋼製書架及び物品棚	<table border="1"> <tr> <th>種 類</th> <th>規格等</th> <th>JISによる種類</th> <th>備 考</th> </tr> <tr> <td>・鋼製書架</td> <td>JIS S1039の規格による</td> <td>・1種 ・2種 ・3種</td> <td></td> </tr> <tr> <td>・鋼製物品棚</td> <td></td> <td>・4種 ・5種 ・6種</td> <td></td> </tr> </table>	種 類	規格等	JISによる種類	備 考	・鋼製書架	JIS S1039の規格による	・1種 ・2種 ・3種		・鋼製物品棚		・4種 ・5種 ・6種		27 透水性及び排水性 アスファルト舗装	㉗ 鋼製書架及び物品棚	<table border="1"> <tr> <th>種 類</th> <th>規格等</th> <th>JISによる種類</th> <th>備 考</th> </tr> <tr> <td>・鋼製書架</td> <td>JIS S1039の規格による</td> <td>・1種 ・2種 ・3種</td> <td></td> </tr> <tr> <td>・鋼製物品棚</td> <td></td> <td>・4種 ・5種 ・6種</td> <td></td> </tr> </table>	種 類	規格等	JISによる種類	備 考	・鋼製書架	JIS S1039の規格による	・1種 ・2種 ・3種		・鋼製物品棚		・4種 ・5種 ・6種		28 透水性及び排水性 アスファルト舗装	㉘ 鋼製書架及び物品棚	<table border="1"> <tr> <th>種 類</th> <th>規格等</th> <th>JISによる種類</th> <th>備 考</th> </tr> <tr> <td>・鋼製書架</td> <td>JIS S1039の規格による</td> <td>・1種 ・2種 ・3種</td> <td></td> </tr> <tr> <td>・鋼製物品棚</td> <td></td> <td>・4種 ・5種 ・6種</td> <td></td> </tr> </table>	種 類	規格等	JISによる種類	備 考	・鋼製書架	JIS S1039の規格による	・1種 ・2種 ・3種		・鋼製物品棚		・4種 ・5種 ・6種		29 透水性及び排水性 アスファルト舗装	㉙ 鋼製書架及び物品棚	<table border="1"> <tr> <th>種 類</th> <th>規格等</th> <th>JISによる種類</th> <th>備 考</th> </tr> <tr> <td>・鋼製書架</td> <td>JIS S1039の規格による</td> <td>・1種 ・2種 ・3種</td> <td></td> </tr> <tr> <td>・鋼製物品棚</td> <td></td> <td>・4種 ・5種 ・6種</td> <td></td> </tr> </table>	種 類	規格等	JISによる種類	備 考	・鋼製書架	JIS S1039の規格による	・1種 ・2種 ・3種		・鋼製物品棚		・4種 ・5種 ・6種		30 透水性及び排水性 アスファルト舗装	㉚ 鋼製書架及び物品棚	<table border="1"> <tr> <th>種 類</th> <th>規格等</th> <th>JISによる種類</th> <th>備 考</th> </tr> <tr> <td>・鋼製書架</td> <td>JIS S1039の規格による</td> <td>・1種 ・2種 ・3種</td> <td></td> </tr> <tr> <td>・鋼製物品棚</td> <td></td> <td>・4種 ・5種 ・6種</td> <td></td> </tr> </table>	種 類	規格等	JISによる種類	備 考	・鋼製書架	JIS S1039の規格による	・1種 ・2種 ・3種		・鋼製物品棚		・4種 ・5種 ・6種		31 透水性及び排水性 アスファルト舗装	㉛ 鋼製書架及び物品棚	<table border="1"> <tr> <th>種 類</th> <th>規格等</th> <th>JISによる種類</th> <th>備 考</th> </tr> <tr> <td>・鋼製書架</td> <td>JIS S1039の規格による</td> <td>・1種 ・2種 ・3種</td> <td></td> </tr> <tr> <td>・鋼製物品棚</td> <td></td> <td>・4種 ・5種 ・6種</td> <td></td> </tr> </table>	種 類	規格等	JISによる種類	備 考	・鋼製書架	JIS S1039の規格による	・1種 ・2種 ・3種		・鋼製物品棚		・4種 ・5種 ・6種		32 透水性及び排水性 アスファルト舗装	㉜ 鋼製書架及び物品棚	<table border="1"> <tr> <th>種 類</th> <th>規格等</th> <th>JISによる種類</th> <th>備 考</th> </tr> <tr> <td>・鋼製書架</td> <td>JIS S1039の規格による</td> <td>・1種 ・2種 ・3種</td> <td></td> </tr> <tr> <td>・鋼製物品棚</td> <td></td> <td>・4種 ・5種 ・6種</td> <td></td> </tr> </table>	種 類	規格等	JISによる種類	備 考	・鋼製書架	JIS S1039の規格による	・1種 ・2種 ・3種		・鋼製物品棚		・4種 ・5種 ・6種		33 透水性及び排水性 アスファルト舗装	㉝ 鋼製書架及び物品棚	<table border="1"> <tr> <th>種 類</th> <th>規格等</th> <th>JISによる種類</th> <th>備 考</th> </tr> <tr> <td>・鋼製書架</td> <td>JIS S1039の規格による</td> <td>・1種 ・2種 ・3種</td> <td></td> </tr> <tr> <td>・鋼製物品棚</td> <td></td> <td>・4種 ・5種 ・6種</td> <td></td> </tr> </table>	種 類	規格等	JISによる種類	備 考	・鋼製書架	JIS S1039の規格による	・1種 ・2種 ・3種		・鋼製物品棚		・4種 ・5種 ・6種		34 透水性及び排水性 アスファルト舗装	㉞ 鋼製書架及び物品棚	<table border="1"> <tr> <th>種 類</th> <th>規格等</th> <th>JISによる種類</th> <th>備 考</th> </tr> <tr> <td>・鋼製書架</td> <td>JIS S1039の規格による</td> <td>・1種 ・2種 ・3種</td> <td></td> </tr> <tr> <td>・鋼製物品棚</td> <td></td> <td>・4種 ・5種 ・6種</td> <td></td> </tr> </table>	種 類	規格等	JISによる種類	備 考	・鋼製書架	JIS S1039の規格による	・1種 ・2種 ・3種		・鋼製物品棚		・4種 ・5種 ・6種		35 透水性及び排水性 アスファルト舗装	㉟ 鋼製書架及び物品棚	<table border="1"> <tr> <th>種 類</th> <th>規格等</th> <th>JISによる種類</th> <th>備 考</th> </tr> <tr> <td>・鋼製書架</td> <td>JIS S1039の規格による</td> <td>・1種 ・2種 ・3種</td> <td></td> </tr> <tr> <td>・鋼製物品棚</td> <td></td> <td>・4種 ・5種 ・6種</td> <td></td> </tr> </table>	種 類	規格等	JISによる種類	備 考	・鋼製書架	JIS S1039の規格による	・1種 ・2種 ・3種		・鋼製物品棚		・4種 ・5種 ・6種		36 透水性及び排水性 アスファルト舗装	㊱ 鋼製書架及び物品棚	<table border="1"> <tr> <th>種 類</th> <th>規格等</th> <th>JISによる種類</th> <th>備 考</th> </tr> <tr> <td>・鋼製書架</td> <td>JIS S1039の規格による</td> <td>・1種 ・2種 ・3種</td> <td></td> </tr> <tr> <td>・鋼製物品棚</td> <td></td> <td>・4種 ・5種 ・6種</td> <td></td> </tr> </table>	種 類	規格等	JISによる種類	備 考	・鋼製書架	JIS S1039の規格による	・1種 ・2種 ・3種		・鋼製物品棚		・4種 ・5種 ・6種		37 透水性及び排水性 アスファルト舗装	㊲ 鋼製書架及び物品棚	<table border="1"> <tr> <th>種 類</th> <th>規格等</th> <th>JISによる種類</th> <th>備 考</th> </tr> <tr> <td>・鋼製書架</td> <td>JIS S1039の規格による</td> <td>・1種 ・2種 ・3種</td> <td></td> </tr> <tr> <td>・鋼製物品棚</td> <td></td> <td>・4種 ・5種 ・6種</td> <td></td> </tr> </table>	種 類	規格等	JISによる種類	備 考	・鋼製書架	JIS S1039の規格による	・1種 ・2種 ・3種		・鋼製物品棚		・4種 ・5種 ・6種		38 透水性及び排水性 アスファルト舗装	㊳ 鋼製書架及び物品棚	<table border="1"> <tr> <th>種 類</th> <th>規格等</th> <th>JISによる種類</th> <th>備 考</th> </tr> <tr> <td>・鋼製書架</td> <td>JIS S1039の規格による</td> <td>・1種 ・2種 ・3種</td> <td></td> </tr> <tr> <td>・鋼製物品棚</td> <td></td> <td>・4種 ・5種 ・6種</td> <td></td> </tr> </table>	種 類	規格等	JISによる種類	備 考	・鋼製書架	JIS S1039の規格による	・1種 ・2種 ・3種		・鋼製物品棚		・4種 ・5種 ・6種		39 透水性及び排水性 アスファルト舗装	㊴ 鋼製書架及び物品棚	<table border="1"> <tr> <th>種 類</th> <th>規格等</th> <th>JISによる種類</th> <th>備 考</th> </tr> <tr> <td>・鋼製書架</td> <td>JIS S1039の規格による</td> <td>・1種 ・2種 ・3種</td> <td></td> </tr> <tr> <td>・鋼製物品棚</td> <td></td> <td>・4種 ・5種 ・6種</td> <td></td> </tr> </table>	種 類	規格等	JISによる種類	備 考	・鋼製書架	JIS S1039の規格による	・1種 ・2種 ・3種		・鋼製物品棚		・4種 ・5種 ・6種		40 透水性及び排水性 アスファルト舗装	㊵ 鋼製書架及び物品棚	<table border="1"> <tr> <th>種 類</th> <th>規格等</th> <th>JISによる種類</th> <th>備 考</th> </tr> <tr> <td>・鋼製書架</td> <td>JIS S1039の規格による</td> <td>・1種 ・2種 ・3種</td> <td></td> </tr> <tr> <td>・鋼製物品棚</td> <td></td> <td>・4種 ・5種 ・6種</td> <td></td> </tr> </table>	種 類	規格等	JISによる種類	備 考	・鋼製書架	JIS S1039の規格による	・1種 ・2種 ・3種		・鋼製物品棚		・4種 ・5種 ・6種		41 透水性及び排水性 アスファルト舗装	㊶ 鋼製書架及び物品棚	<table border="1"> <tr> <th>種 類</th> <th>規格等</th> <th>JISによる種類</th> <th>備 考</th> </tr> <tr> <td>・鋼製書架</td> <td>JIS S1039の規格による</td> <td>・1種 ・2種 ・3種</td> <td></td> </tr> <tr> <td>・鋼製物品棚</td> <td></td> <td>・4種 ・5種 ・6種</td> <td></td> </tr> </table>	種 類	規格等	JISによる種類	備 考	・鋼製書架	JIS S1039の規格による	・1種 ・2種 ・3種		・鋼製物品棚		・4種 ・5種 ・6種		42 透水性及び排水性 アスファルト舗装	㊷ 鋼製書架及び物品棚	<table border="1"> <tr> <th>種 類</th> <th>規格等</th> <th>JISによる種類</th> <th>備 考</th> </tr> <tr> <td>・鋼製書架</td> <td>JIS S1039の規格による</td> <td>・1種 ・2種 ・3種</td> <td></td> </tr> <tr> <td>・鋼製物品棚</td> <td></td> <td>・4種 ・5種 ・6種</td> <td></td> </tr> </table>	種 類	規格等	JISによる種類	備 考	・鋼製書架	JIS S1039の規格による	・1種 ・2種 ・3種		・鋼製物品棚		・4種 ・5種 ・6種		43 透水性及び排水性 アスファルト舗装	㊸ 鋼製書架及び物品棚	<table border="1"> <tr> <th>種 類</th> <th>規格等</th> <th>JISによる種類</th> <th>備 考</th> </tr> <tr> <td>・鋼製書架</td> <td>JIS S1039の規格による</td> <td>・1種 ・2種 ・3種</td> <td></td> </tr> <tr> <td>・鋼製物品棚</td> <td></td> <td>・4種 ・5種 ・6種</td> <td></td> </tr> </table>	種 類	規格等	JISによる種類	備 考	・鋼製書架	JIS S1039の規格による	・1種 ・2種 ・3種		・鋼製物品棚		・4種 ・5種 ・6種		44 透水性及び排水性 アスファルト舗装	㊹ 鋼製書架及び物品棚	<table border="1"> <tr> <th>種 類</th> <th>規格等</th> <th>JISによる種類</th> <th>備 考</th> </tr> <tr> <td>・鋼製書架</td> <td>JIS S1039の規格による</td> <td>・1種 ・2種 ・3種</td> <td></td> </tr> <tr> <td>・鋼製物品棚</td> <td></td> <td>・4種 ・5種 ・6種</td> <td></td> </tr> </table>	種 類	規格等	JISによる種類	備 考	・鋼製書架	JIS S1039の規格による	・1種 ・2種 ・3種		・鋼製物品棚		・4種 ・5種 ・6種		45 透水性及び排水性 アスファルト舗装	㊺ 鋼製書架及び物品棚	<table border="1"> <tr> <th>種 類</th> <th>規格等</th> <th>JISによる種類</th> <th>備 考</th> </tr> <tr> <td>・鋼製書架</td> <td>JIS S1039の規格による</td> <td>・1種 ・2種 ・3種</td> <td></td> </tr> <tr> <td>・鋼製物品棚</td> <td></td> <td>・4種 ・5種 ・6種</td> <td></td> </tr> </table>	種 類	規格等	JISによる種類	備 考	・鋼製書架	JIS S1039の規格による	・1種 ・2種 ・3種		・鋼製物品棚		・4種 ・5種 ・6種		46 透水性及び排水性 アスファルト舗装	㊻ 鋼製書架及び物品棚	<table border="1"> <tr> <th>種 類</th> <th>規格等</th> <th>JISによる種類</th> <th>備 考</th> </tr> <tr> <td>・鋼製書架</td> <td>JIS S1039の規格による</td> <td>・1種 ・2種 ・3種</td> <td></td> </tr> <tr> <td>・鋼製物品棚</td> <td></td> <td>・4種 ・5種 ・6種</td> <td></td> </tr> </table>	種 類	規格等	JISによる種類	備 考	・鋼製書架	JIS S1039の規格による	・1種 ・2種 ・3種		・鋼製物品棚		・4種 ・5種 ・6種		47 透水性及び排水性 アスファルト舗装	㊼ 鋼製書架及び物品棚
	施工箇所	構法		仕上寸法 (mm)	仕上り高 (mm)	許容水平力	耐荷重性能	表面仕上げ材																																																																																																																																																																																																																																																																																																																																																																																																																																																																																																																																																																																																																																																																																																																																																																																																																																																																											
	・置敷式 ・支柱 調整式	調整式		・500×500	・1.0G ・0.6G	・3,000N ・5,000N	・帯電防止床タイル ・タイルカーペット																																																																																																																																																																																																																																																																																																																																																																																																																																																																																																																																																																																																																																																																																																																																																																																																																																																																												
・500×500			・1.0G ・0.6G	・3,000N ・5,000N	・帯電防止床タイル ・タイルカーペット																																																																																																																																																																																																																																																																																																																																																																																																																																																																																																																																																																																																																																																																																																																																																																																																																																																																														
木部	不透明塗料塗りの場合	※A種 ・B種	種 別																																																																																																																																																																																																																																																																																																																																																																																																																																																																																																																																																																																																																																																																																																																																																																																																																																																																																
鉄鋼面	透明塗料塗りの場合	・A種 ※B種	・A種 ・B種 ※C種																																																																																																																																																																																																																																																																																																																																																																																																																																																																																																																																																																																																																																																																																																																																																																																																																																																																																
	亜鉛めっき面	・A種 ・B種																																																																																																																																																																																																																																																																																																																																																																																																																																																																																																																																																																																																																																																																																																																																																																																																																																																																																	
モルタル面、プラスチック面	・A種 ※B種	・A種 ※B種	・A種 ・B種																																																																																																																																																																																																																																																																																																																																																																																																																																																																																																																																																																																																																																																																																																																																																																																																																																																																																
コンクリート面(OP以外)、ALCパネル面	・A種 ※B種	・A種 ※B種																																																																																																																																																																																																																																																																																																																																																																																																																																																																																																																																																																																																																																																																																																																																																																																																																																																																																	
押出成形セメント板面及びコンクリート面(DP)	・A種 ・B種	・A種 ・B種	・A種 ・B種																																																																																																																																																																																																																																																																																																																																																																																																																																																																																																																																																																																																																																																																																																																																																																																																																																																																																
せっこうボード面及び	目地: 継ぎ目処理工法	※A種 ・B種																																																																																																																																																																																																																																																																																																																																																																																																																																																																																																																																																																																																																																																																																																																																																																																																																																																																																	
その他ボード面	目地: 継ぎ目処理工法以外	・A種 ※B種																																																																																																																																																																																																																																																																																																																																																																																																																																																																																																																																																																																																																																																																																																																																																																																																																																																																																	
塗装の種類	錆止め塗料の種類	錆止め塗料塗りの工程																																																																																																																																																																																																																																																																																																																																																																																																																																																																																																																																																																																																																																																																																																																																																																																																																																																																																	
鉄鋼面	SOP A種	見え掛り:A種 見え隠れ:B種																																																																																																																																																																																																																																																																																																																																																																																																																																																																																																																																																																																																																																																																																																																																																																																																																																																																																	
DP	C種及びD種	表18.3.4																																																																																																																																																																																																																																																																																																																																																																																																																																																																																																																																																																																																																																																																																																																																																																																																																																																																																	
EP-G	A種 ※B種	見え掛り:A種 見え隠れ:B種																																																																																																																																																																																																																																																																																																																																																																																																																																																																																																																																																																																																																																																																																																																																																																																																																																																																																	
亜鉛めっき面	SOP ※A種 ・B種	鋼製建具等:A種 左記以外:B種																																																																																																																																																																																																																																																																																																																																																																																																																																																																																																																																																																																																																																																																																																																																																																																																																																																																																	
DP	B種	表18.3.6																																																																																																																																																																																																																																																																																																																																																																																																																																																																																																																																																																																																																																																																																																																																																																																																																																																																																	
EP-G	C種	鋼製建具等:A種 左記以外:B種																																																																																																																																																																																																																																																																																																																																																																																																																																																																																																																																																																																																																																																																																																																																																																																																																																																																																	
塗装の種類	種 別	塗料の種類																																																																																																																																																																																																																																																																																																																																																																																																																																																																																																																																																																																																																																																																																																																																																																																																																																																																																	
○合成樹脂塗料(EP)の内塗り(SOP)	木部屋外	※A種 ・B種 ※1種 ・2種																																																																																																																																																																																																																																																																																																																																																																																																																																																																																																																																																																																																																																																																																																																																																																																																																																																																																	
木部屋内	・A種 ※B種	※1種 ・2種																																																																																																																																																																																																																																																																																																																																																																																																																																																																																																																																																																																																																																																																																																																																																																																																																																																																																	
	鉄鋼面	・A種 ※B種 ※1種 ・2種																																																																																																																																																																																																																																																																																																																																																																																																																																																																																																																																																																																																																																																																																																																																																																																																																																																																																	
亜鉛めっき鋼面	---	※1種 ・2種																																																																																																																																																																																																																																																																																																																																																																																																																																																																																																																																																																																																																																																																																																																																																																																																																																																																																	
鉄鋼面	上塗り等級()級																																																																																																																																																																																																																																																																																																																																																																																																																																																																																																																																																																																																																																																																																																																																																																																																																																																																																		
亜鉛めっき鋼面	---																																																																																																																																																																																																																																																																																																																																																																																																																																																																																																																																																																																																																																																																																																																																																																																																																																																																																		
亜鉛めっき鋼面	上塗り等級()級																																																																																																																																																																																																																																																																																																																																																																																																																																																																																																																																																																																																																																																																																																																																																																																																																																																																																		
コケシ面及び押出成形材の外板面	・A種 ・B種 上塗り等級()級																																																																																																																																																																																																																																																																																																																																																																																																																																																																																																																																																																																																																																																																																																																																																																																																																																																																																		
コケシ面	・A種 ※B種																																																																																																																																																																																																																																																																																																																																																																																																																																																																																																																																																																																																																																																																																																																																																																																																																																																																																		
屋内の鉄鋼面	・A種 ※B種																																																																																																																																																																																																																																																																																																																																																																																																																																																																																																																																																																																																																																																																																																																																																																																																																																																																																		
合成樹脂エマルジョン塗料塗り(EP)	・A種 ※B種																																																																																																																																																																																																																																																																																																																																																																																																																																																																																																																																																																																																																																																																																																																																																																																																																																																																																		
ウレタン樹脂ワニス塗り(UC)	・A種 ※B種																																																																																																																																																																																																																																																																																																																																																																																																																																																																																																																																																																																																																																																																																																																																																																																																																																																																																		
ステイン塗り(・ビグメントステイン塗り ・オイルステイン塗り)	---																																																																																																																																																																																																																																																																																																																																																																																																																																																																																																																																																																																																																																																																																																																																																																																																																																																																																		
木部保護塗料塗り(WP)(屋外に限る)	・A種 ※B種																																																																																																																																																																																																																																																																																																																																																																																																																																																																																																																																																																																																																																																																																																																																																																																																																																																																																		
塗装の種類	種 別	塗料の種類																																																																																																																																																																																																																																																																																																																																																																																																																																																																																																																																																																																																																																																																																																																																																																																																																																																																																	
○合成樹脂塗料(EP)の内塗り(SOP)	木部屋外	※A種 ・B種 ※1種 ・2種																																																																																																																																																																																																																																																																																																																																																																																																																																																																																																																																																																																																																																																																																																																																																																																																																																																																																	
木部屋内	・A種 ※B種	※1種 ・2種																																																																																																																																																																																																																																																																																																																																																																																																																																																																																																																																																																																																																																																																																																																																																																																																																																																																																	
	鉄鋼面	・A種 ※B種 ※1種 ・2種																																																																																																																																																																																																																																																																																																																																																																																																																																																																																																																																																																																																																																																																																																																																																																																																																																																																																	
亜鉛めっき鋼面	---	※1種 ・2種																																																																																																																																																																																																																																																																																																																																																																																																																																																																																																																																																																																																																																																																																																																																																																																																																																																																																	
鉄鋼面	上塗り等級()級																																																																																																																																																																																																																																																																																																																																																																																																																																																																																																																																																																																																																																																																																																																																																																																																																																																																																		
亜鉛めっき鋼面	---																																																																																																																																																																																																																																																																																																																																																																																																																																																																																																																																																																																																																																																																																																																																																																																																																																																																																		
亜鉛めっき鋼面	上塗り等級()級																																																																																																																																																																																																																																																																																																																																																																																																																																																																																																																																																																																																																																																																																																																																																																																																																																																																																		
コケシ面及び押出成形材の外板面	・A種 ・B種 上塗り等級()級																																																																																																																																																																																																																																																																																																																																																																																																																																																																																																																																																																																																																																																																																																																																																																																																																																																																																		
コケシ面	・A種 ※B種																																																																																																																																																																																																																																																																																																																																																																																																																																																																																																																																																																																																																																																																																																																																																																																																																																																																																		
屋内の鉄鋼面	・A種 ※B種																																																																																																																																																																																																																																																																																																																																																																																																																																																																																																																																																																																																																																																																																																																																																																																																																																																																																		
合成樹脂エマルジョン塗料塗り(EP)	・A種 ※B種																																																																																																																																																																																																																																																																																																																																																																																																																																																																																																																																																																																																																																																																																																																																																																																																																																																																																		
ウレタン樹脂ワニス塗り(UC)	・A種 ※B種																																																																																																																																																																																																																																																																																																																																																																																																																																																																																																																																																																																																																																																																																																																																																																																																																																																																																		
ステイン塗り(・ビグメントステイン塗り ・オイルステイン塗り)	---																																																																																																																																																																																																																																																																																																																																																																																																																																																																																																																																																																																																																																																																																																																																																																																																																																																																																		
木部保護塗料塗り(WP)(屋外に限る)	・A種 ※B種																																																																																																																																																																																																																																																																																																																																																																																																																																																																																																																																																																																																																																																																																																																																																																																																																																																																																		
塗装の種類	種 別	塗料の種類																																																																																																																																																																																																																																																																																																																																																																																																																																																																																																																																																																																																																																																																																																																																																																																																																																																																																	
○合成樹脂塗料(EP)の内塗り(SOP)	木部屋外	※A種 ・B種 ※1種 ・2種																																																																																																																																																																																																																																																																																																																																																																																																																																																																																																																																																																																																																																																																																																																																																																																																																																																																																	
木部屋内	・A種 ※B種	※1種 ・2種																																																																																																																																																																																																																																																																																																																																																																																																																																																																																																																																																																																																																																																																																																																																																																																																																																																																																	
	鉄鋼面	・A種 ※B種 ※1種 ・2種																																																																																																																																																																																																																																																																																																																																																																																																																																																																																																																																																																																																																																																																																																																																																																																																																																																																																	
亜鉛めっき鋼面	---	※1種 ・2種																																																																																																																																																																																																																																																																																																																																																																																																																																																																																																																																																																																																																																																																																																																																																																																																																																																																																	
鉄鋼面	上塗り等級()級																																																																																																																																																																																																																																																																																																																																																																																																																																																																																																																																																																																																																																																																																																																																																																																																																																																																																		
亜鉛めっき鋼面	---																																																																																																																																																																																																																																																																																																																																																																																																																																																																																																																																																																																																																																																																																																																																																																																																																																																																																		
亜鉛めっき鋼面	上塗り等級()級																																																																																																																																																																																																																																																																																																																																																																																																																																																																																																																																																																																																																																																																																																																																																																																																																																																																																		
コケシ面及び押出成形材の外板面	・A種 ・B種 上塗り等級()級																																																																																																																																																																																																																																																																																																																																																																																																																																																																																																																																																																																																																																																																																																																																																																																																																																																																																		
コケシ面	・A種 ※B種																																																																																																																																																																																																																																																																																																																																																																																																																																																																																																																																																																																																																																																																																																																																																																																																																																																																																		
屋内の鉄鋼面	・A種 ※B種																																																																																																																																																																																																																																																																																																																																																																																																																																																																																																																																																																																																																																																																																																																																																																																																																																																																																		
合成樹脂エマルジョン塗料塗り(EP)	・A種 ※B種																																																																																																																																																																																																																																																																																																																																																																																																																																																																																																																																																																																																																																																																																																																																																																																																																																																																																		
ウレタン樹脂ワニス塗り(UC)	・A種 ※B種																																																																																																																																																																																																																																																																																																																																																																																																																																																																																																																																																																																																																																																																																																																																																																																																																																																																																		
ステイン塗り(・ビグメントステイン塗り ・オイルステイン塗り)	---																																																																																																																																																																																																																																																																																																																																																																																																																																																																																																																																																																																																																																																																																																																																																																																																																																																																																		
木部保護塗料塗り(WP)(屋外に限る)	・A種 ※B種																																																																																																																																																																																																																																																																																																																																																																																																																																																																																																																																																																																																																																																																																																																																																																																																																																																																																		
材 質	クリアランス	耐火性能	備 考																																																																																																																																																																																																																																																																																																																																																																																																																																																																																																																																																																																																																																																																																																																																																																																																																																																																																
・アルミニウム製	・50	・100	・無し()																																																																																																																																																																																																																																																																																																																																																																																																																																																																																																																																																																																																																																																																																																																																																																																																																																																																																
・ステンレス製	・150	・無し																																																																																																																																																																																																																																																																																																																																																																																																																																																																																																																																																																																																																																																																																																																																																																																																																																																																																	
種 類	規格等	JISによる種類	備 考																																																																																																																																																																																																																																																																																																																																																																																																																																																																																																																																																																																																																																																																																																																																																																																																																																																																																
・鋼製書架	JIS S1039の規格による	・1種 ・2種 ・3種																																																																																																																																																																																																																																																																																																																																																																																																																																																																																																																																																																																																																																																																																																																																																																																																																																																																																	
・鋼製物品棚		・4種 ・5種 ・6種																																																																																																																																																																																																																																																																																																																																																																																																																																																																																																																																																																																																																																																																																																																																																																																																																																																																																	
材 質	クリアランス	耐火性能	備 考																																																																																																																																																																																																																																																																																																																																																																																																																																																																																																																																																																																																																																																																																																																																																																																																																																																																																
・アルミニウム製	・50	・100	・無し()																																																																																																																																																																																																																																																																																																																																																																																																																																																																																																																																																																																																																																																																																																																																																																																																																																																																																
・ステンレス製	・150	・無し																																																																																																																																																																																																																																																																																																																																																																																																																																																																																																																																																																																																																																																																																																																																																																																																																																																																																	
種 類	規格等	JISによる種類	備 考																																																																																																																																																																																																																																																																																																																																																																																																																																																																																																																																																																																																																																																																																																																																																																																																																																																																																
・鋼製書架	JIS S1039の規格による	・1種 ・2種 ・3種																																																																																																																																																																																																																																																																																																																																																																																																																																																																																																																																																																																																																																																																																																																																																																																																																																																																																	
・鋼製物品棚		・4種 ・5種 ・6種																																																																																																																																																																																																																																																																																																																																																																																																																																																																																																																																																																																																																																																																																																																																																																																																																																																																																	
材 質	クリアランス	耐火性能	備 考																																																																																																																																																																																																																																																																																																																																																																																																																																																																																																																																																																																																																																																																																																																																																																																																																																																																																
・アルミニウム製	・50	・100	・無し()																																																																																																																																																																																																																																																																																																																																																																																																																																																																																																																																																																																																																																																																																																																																																																																																																																																																																
・ステンレス製	・150	・無し																																																																																																																																																																																																																																																																																																																																																																																																																																																																																																																																																																																																																																																																																																																																																																																																																																																																																	
種 類	規格等	JISによる種類	備 考																																																																																																																																																																																																																																																																																																																																																																																																																																																																																																																																																																																																																																																																																																																																																																																																																																																																																
・鋼製書架	JIS S1039の規格による	・1種 ・2種 ・3種																																																																																																																																																																																																																																																																																																																																																																																																																																																																																																																																																																																																																																																																																																																																																																																																																																																																																	
・鋼製物品棚		・4種 ・5種 ・6種																																																																																																																																																																																																																																																																																																																																																																																																																																																																																																																																																																																																																																																																																																																																																																																																																																																																																	
種 類	規格等	JISによる種類	備 考																																																																																																																																																																																																																																																																																																																																																																																																																																																																																																																																																																																																																																																																																																																																																																																																																																																																																
・鋼製書架	JIS S1039の規格による	・1種 ・2種 ・3種																																																																																																																																																																																																																																																																																																																																																																																																																																																																																																																																																																																																																																																																																																																																																																																																																																																																																	
・鋼製物品棚		・4種 ・5種 ・6種																																																																																																																																																																																																																																																																																																																																																																																																																																																																																																																																																																																																																																																																																																																																																																																																																																																																																	
種 類	規格等	JISによる種類	備 考																																																																																																																																																																																																																																																																																																																																																																																																																																																																																																																																																																																																																																																																																																																																																																																																																																																																																
・鋼製書架	JIS S1039の規格による	・1種 ・2種 ・3種																																																																																																																																																																																																																																																																																																																																																																																																																																																																																																																																																																																																																																																																																																																																																																																																																																																																																	
・鋼製物品棚		・4種 ・5種 ・6種																																																																																																																																																																																																																																																																																																																																																																																																																																																																																																																																																																																																																																																																																																																																																																																																																																																																																	
種 類	規格等	JISによる種類	備 考																																																																																																																																																																																																																																																																																																																																																																																																																																																																																																																																																																																																																																																																																																																																																																																																																																																																																
・鋼製書架	JIS S1039の規格による	・1種 ・2種 ・3種																																																																																																																																																																																																																																																																																																																																																																																																																																																																																																																																																																																																																																																																																																																																																																																																																																																																																	
・鋼製物品棚		・4種 ・5種 ・6種																																																																																																																																																																																																																																																																																																																																																																																																																																																																																																																																																																																																																																																																																																																																																																																																																																																																																	
種 類	規格等	JISによる種類	備 考																																																																																																																																																																																																																																																																																																																																																																																																																																																																																																																																																																																																																																																																																																																																																																																																																																																																																
・鋼製書架	JIS S1039の規格による	・1種 ・2種 ・3種																																																																																																																																																																																																																																																																																																																																																																																																																																																																																																																																																																																																																																																																																																																																																																																																																																																																																	
・鋼製物品棚		・4種 ・5種 ・6種																																																																																																																																																																																																																																																																																																																																																																																																																																																																																																																																																																																																																																																																																																																																																																																																																																																																																	
種 類	規格等	JISによる種類	備 考																																																																																																																																																																																																																																																																																																																																																																																																																																																																																																																																																																																																																																																																																																																																																																																																																																																																																
・鋼製書架	JIS S1039の規格による	・1種 ・2種 ・3種																																																																																																																																																																																																																																																																																																																																																																																																																																																																																																																																																																																																																																																																																																																																																																																																																																																																																	
・鋼製物品棚		・4種 ・5種 ・6種																																																																																																																																																																																																																																																																																																																																																																																																																																																																																																																																																																																																																																																																																																																																																																																																																																																																																	
種 類	規格等	JISによる種類	備 考																																																																																																																																																																																																																																																																																																																																																																																																																																																																																																																																																																																																																																																																																																																																																																																																																																																																																
・鋼製書架	JIS S1039の規格による	・1種 ・2種 ・3種																																																																																																																																																																																																																																																																																																																																																																																																																																																																																																																																																																																																																																																																																																																																																																																																																																																																																	
・鋼製物品棚		・4種 ・5種 ・6種																																																																																																																																																																																																																																																																																																																																																																																																																																																																																																																																																																																																																																																																																																																																																																																																																																																																																	
種 類	規格等	JISによる種類	備 考																																																																																																																																																																																																																																																																																																																																																																																																																																																																																																																																																																																																																																																																																																																																																																																																																																																																																
・鋼製書架	JIS S1039の規格による	・1種 ・2種 ・3種																																																																																																																																																																																																																																																																																																																																																																																																																																																																																																																																																																																																																																																																																																																																																																																																																																																																																	
・鋼製物品棚		・4種 ・5種 ・6種																																																																																																																																																																																																																																																																																																																																																																																																																																																																																																																																																																																																																																																																																																																																																																																																																																																																																	
種 類	規格等	JISによる種類	備 考																																																																																																																																																																																																																																																																																																																																																																																																																																																																																																																																																																																																																																																																																																																																																																																																																																																																																
・鋼製書架	JIS S1039の規格による	・1種 ・2種 ・3種																																																																																																																																																																																																																																																																																																																																																																																																																																																																																																																																																																																																																																																																																																																																																																																																																																																																																	
・鋼製物品棚		・4種 ・5種 ・6種																																																																																																																																																																																																																																																																																																																																																																																																																																																																																																																																																																																																																																																																																																																																																																																																																																																																																	
種 類	規格等	JISによる種類	備 考																																																																																																																																																																																																																																																																																																																																																																																																																																																																																																																																																																																																																																																																																																																																																																																																																																																																																
・鋼製書架	JIS S1039の規格による	・1種 ・2種 ・3種																																																																																																																																																																																																																																																																																																																																																																																																																																																																																																																																																																																																																																																																																																																																																																																																																																																																																	
・鋼製物品棚		・4種 ・5種 ・6種																																																																																																																																																																																																																																																																																																																																																																																																																																																																																																																																																																																																																																																																																																																																																																																																																																																																																	
種 類	規格等	JISによる種類	備 考																																																																																																																																																																																																																																																																																																																																																																																																																																																																																																																																																																																																																																																																																																																																																																																																																																																																																
・鋼製書架	JIS S1039の規格による	・1種 ・2種 ・3種																																																																																																																																																																																																																																																																																																																																																																																																																																																																																																																																																																																																																																																																																																																																																																																																																																																																																	
・鋼製物品棚		・4種 ・5種 ・6種																																																																																																																																																																																																																																																																																																																																																																																																																																																																																																																																																																																																																																																																																																																																																																																																																																																																																	
種 類	規格等	JISによる種類	備 考																																																																																																																																																																																																																																																																																																																																																																																																																																																																																																																																																																																																																																																																																																																																																																																																																																																																																
・鋼製書架	JIS S1039の規格による	・1種 ・2種 ・3種																																																																																																																																																																																																																																																																																																																																																																																																																																																																																																																																																																																																																																																																																																																																																																																																																																																																																	
・鋼製物品棚		・4種 ・5種 ・6種																																																																																																																																																																																																																																																																																																																																																																																																																																																																																																																																																																																																																																																																																																																																																																																																																																																																																	
種 類	規格等	JISによる種類	備 考																																																																																																																																																																																																																																																																																																																																																																																																																																																																																																																																																																																																																																																																																																																																																																																																																																																																																
・鋼製書架	JIS S1039の規格による	・1種 ・2種 ・3種																																																																																																																																																																																																																																																																																																																																																																																																																																																																																																																																																																																																																																																																																																																																																																																																																																																																																	
・鋼製物品棚		・4種 ・5種 ・6種																																																																																																																																																																																																																																																																																																																																																																																																																																																																																																																																																																																																																																																																																																																																																																																																																																																																																	
種 類	規格等	JISによる種類	備 考																																																																																																																																																																																																																																																																																																																																																																																																																																																																																																																																																																																																																																																																																																																																																																																																																																																																																
・鋼製書架	JIS S1039の規格による	・1種 ・2種 ・3種																																																																																																																																																																																																																																																																																																																																																																																																																																																																																																																																																																																																																																																																																																																																																																																																																																																																																	
・鋼製物品棚		・4種 ・5種 ・6種																																																																																																																																																																																																																																																																																																																																																																																																																																																																																																																																																																																																																																																																																																																																																																																																																																																																																	
種 類	規格等	JISによる種類	備 考																																																																																																																																																																																																																																																																																																																																																																																																																																																																																																																																																																																																																																																																																																																																																																																																																																																																																
・鋼製書架	JIS S1039の規格による	・1種 ・2種 ・3種																																																																																																																																																																																																																																																																																																																																																																																																																																																																																																																																																																																																																																																																																																																																																																																																																																																																																	
・鋼製物品棚		・4種 ・5種 ・6種																																																																																																																																																																																																																																																																																																																																																																																																																																																																																																																																																																																																																																																																																																																																																																																																																																																																																	
種 類	規格等	JISによる種類	備 考																																																																																																																																																																																																																																																																																																																																																																																																																																																																																																																																																																																																																																																																																																																																																																																																																																																																																
・鋼製書架	JIS S1039の規格による	・1種 ・2種 ・3種																																																																																																																																																																																																																																																																																																																																																																																																																																																																																																																																																																																																																																																																																																																																																																																																																																																																																	
・鋼製物品棚		・4種 ・5種 ・6種																																																																																																																																																																																																																																																																																																																																																																																																																																																																																																																																																																																																																																																																																																																																																																																																																																																																																	
種 類	規格等	JISによる種類	備 考																																																																																																																																																																																																																																																																																																																																																																																																																																																																																																																																																																																																																																																																																																																																																																																																																																																																																
・鋼製書架	JIS S1039の規格による	・1種 ・2種 ・3種																																																																																																																																																																																																																																																																																																																																																																																																																																																																																																																																																																																																																																																																																																																																																																																																																																																																																	
・鋼製物品棚		・4種 ・5種 ・6種																																																																																																																																																																																																																																																																																																																																																																																																																																																																																																																																																																																																																																																																																																																																																																																																																																																																																	
種 類	規格等	JISによる種類	備 考																																																																																																																																																																																																																																																																																																																																																																																																																																																																																																																																																																																																																																																																																																																																																																																																																																																																																
・鋼製書架	JIS S1039の規格による	・1種 ・2種 ・3種																																																																																																																																																																																																																																																																																																																																																																																																																																																																																																																																																																																																																																																																																																																																																																																																																																																																																	
・鋼製物品棚		・4種 ・5種 ・6種																																																																																																																																																																																																																																																																																																																																																																																																																																																																																																																																																																																																																																																																																																																																																																																																																																																																																	
種 類	規格等	JISによる種類	備 考																																																																																																																																																																																																																																																																																																																																																																																																																																																																																																																																																																																																																																																																																																																																																																																																																																																																																
・鋼製書架	JIS S1039の規格による	・1種 ・2種 ・3種																																																																																																																																																																																																																																																																																																																																																																																																																																																																																																																																																																																																																																																																																																																																																																																																																																																																																	
・鋼製物品棚		・4種 ・5種 ・6種																																																																																																																																																																																																																																																																																																																																																																																																																																																																																																																																																																																																																																																																																																																																																																																																																																																																																	
種 類	規格等	JISによる種類	備 考																																																																																																																																																																																																																																																																																																																																																																																																																																																																																																																																																																																																																																																																																																																																																																																																																																																																																
・鋼製書架	JIS S1039の規格による	・1種 ・2種 ・3種																																																																																																																																																																																																																																																																																																																																																																																																																																																																																																																																																																																																																																																																																																																																																																																																																																																																																	
・鋼製物品棚		・4種 ・5種 ・6種																																																																																																																																																																																																																																																																																																																																																																																																																																																																																																																																																																																																																																																																																																																																																																																																																																																																																	
種 類	規格等	JISによる種類	備 考																																																																																																																																																																																																																																																																																																																																																																																																																																																																																																																																																																																																																																																																																																																																																																																																																																																																																
・鋼製書架	JIS S1039の規格による	・1種 ・2種 ・3種																																																																																																																																																																																																																																																																																																																																																																																																																																																																																																																																																																																																																																																																																																																																																																																																																																																																																	
・鋼製物品棚		・4種 ・5種 ・6種																																																																																																																																																																																																																																																																																																																																																																																																																																																																																																																																																																																																																																																																																																																																																																																																																																																																																	
種 類	規格等	JISによる種類	備 考																																																																																																																																																																																																																																																																																																																																																																																																																																																																																																																																																																																																																																																																																																																																																																																																																																																																																
・鋼製書架	JIS S1039の規格による	・1種 ・2種 ・3種																																																																																																																																																																																																																																																																																																																																																																																																																																																																																																																																																																																																																																																																																																																																																																																																																																																																																	
・鋼製物品棚		・4種 ・5種 ・6種																																																																																																																																																																																																																																																																																																																																																																																																																																																																																																																																																																																																																																																																																																																																																																																																																																																																																	
種 類	規格等	JISによる種類	備 考																																																																																																																																																																																																																																																																																																																																																																																																																																																																																																																																																																																																																																																																																																																																																																																																																																																																																
・鋼製書架	JIS S1039の規格による	・1種 ・2種 ・3種																																																																																																																																																																																																																																																																																																																																																																																																																																																																																																																																																																																																																																																																																																																																																																																																																																																																																	
・鋼製物品棚		・4種 ・5種 ・6種																																																																																																																																																																																																																																																																																																																																																																																																																																																																																																																																																																																																																																																																																																																																																																																																																																																																																	
種 類	規格等	JISによる種類	備 考																																																																																																																																																																																																																																																																																																																																																																																																																																																																																																																																																																																																																																																																																																																																																																																																																																																																																
・鋼製書架	JIS S1039の規格による	・1種 ・2種 ・3種																																																																																																																																																																																																																																																																																																																																																																																																																																																																																																																																																																																																																																																																																																																																																																																																																																																																																	
・鋼製物品棚		・4種 ・5種 ・6種																																																																																																																																																																																																																																																																																																																																																																																																																																																																																																																																																																																																																																																																																																																																																																																																																																																																																	
種 類	規格等	JISによる種類	備 考																																																																																																																																																																																																																																																																																																																																																																																																																																																																																																																																																																																																																																																																																																																																																																																																																																																																																
・鋼製書架	JIS S1039の規格による	・1種 ・2種 ・3種																																																																																																																																																																																																																																																																																																																																																																																																																																																																																																																																																																																																																																																																																																																																																																																																																																																																																	
・鋼製物品棚		・4種 ・5種 ・6種																																																																																																																																																																																																																																																																																																																																																																																																																																																																																																																																																																																																																																																																																																																																																																																																																																																																																	
種 類	規格等	JISによる種類	備 考																																																																																																																																																																																																																																																																																																																																																																																																																																																																																																																																																																																																																																																																																																																																																																																																																																																																																
・鋼製書架	JIS S1039の規格による	・1種 ・2種 ・3種																																																																																																																																																																																																																																																																																																																																																																																																																																																																																																																																																																																																																																																																																																																																																																																																																																																																																	
・鋼製物品棚		・4種 ・5種 ・6種																																																																																																																																																																																																																																																																																																																																																																																																																																																																																																																																																																																																																																																																																																																																																																																																																																																																																	
種 類	規格等	JISによる種類	備 考																																																																																																																																																																																																																																																																																																																																																																																																																																																																																																																																																																																																																																																																																																																																																																																																																																																																																
・鋼製書架	JIS S1039の規格による	・1種 ・2種 ・3種																																																																																																																																																																																																																																																																																																																																																																																																																																																																																																																																																																																																																																																																																																																																																																																																																																																																																	
・鋼製物品棚		・4種 ・5種 ・6種																																																																																																																																																																																																																																																																																																																																																																																																																																																																																																																																																																																																																																																																																																																																																																																																																																																																																	
種 類	規格等	JISによる種類	備 考																																																																																																																																																																																																																																																																																																																																																																																																																																																																																																																																																																																																																																																																																																																																																																																																																																																																																
・鋼製書架	JIS S1039の規格による	・1種 ・2種 ・3種																																																																																																																																																																																																																																																																																																																																																																																																																																																																																																																																																																																																																																																																																																																																																																																																																																																																																	
・鋼製物品棚		・4種 ・5種 ・6種																																																																																																																																																																																																																																																																																																																																																																																																																																																																																																																																																																																																																																																																																																																																																																																																																																																																																	
種 類	規格等	JISによる種類	備 考																																																																																																																																																																																																																																																																																																																																																																																																																																																																																																																																																																																																																																																																																																																																																																																																																																																																																
・鋼製書架	JIS S1039の規格による	・1種 ・2種 ・3種																																																																																																																																																																																																																																																																																																																																																																																																																																																																																																																																																																																																																																																																																																																																																																																																																																																																																	
・鋼製物品棚		・4種 ・5種 ・6種																																																																																																																																																																																																																																																																																																																																																																																																																																																																																																																																																																																																																																																																																																																																																																																																																																																																																	
種 類	規格等	JISによる種類	備 考																																																																																																																																																																																																																																																																																																																																																																																																																																																																																																																																																																																																																																																																																																																																																																																																																																																																																
・鋼製書架	JIS S1039の規格による	・1種 ・2種 ・3種																																																																																																																																																																																																																																																																																																																																																																																																																																																																																																																																																																																																																																																																																																																																																																																																																																																																																	
・鋼製物品棚		・4種 ・5種 ・6種																																																																																																																																																																																																																																																																																																																																																																																																																																																																																																																																																																																																																																																																																																																																																																																																																																																																																	
種 類	規格等	JISによる種類	備 考																																																																																																																																																																																																																																																																																																																																																																																																																																																																																																																																																																																																																																																																																																																																																																																																																																																																																
・鋼製書架	JIS S1039の規格による	・1種 ・2種 ・3種																																																																																																																																																																																																																																																																																																																																																																																																																																																																																																																																																																																																																																																																																																																																																																																																																																																																																	
・鋼製物品棚		・4種 ・5種 ・6種																																																																																																																																																																																																																																																																																																																																																																																																																																																																																																																																																																																																																																																																																																																																																																																																																																																																																	
種 類	規格等	JISによる種類	備 考																																																																																																																																																																																																																																																																																																																																																																																																																																																																																																																																																																																																																																																																																																																																																																																																																																																																																
・鋼製書架	JIS S1039の規格による	・1種 ・2種 ・3種																																																																																																																																																																																																																																																																																																																																																																																																																																																																																																																																																																																																																																																																																																																																																																																																																																																																																	
・鋼製物品棚		・4種 ・5種 ・6種																																																																																																																																																																																																																																																																																																																																																																																																																																																																																																																																																																																																																																																																																																																																																																																																																																																																																	
種 類	規格等	JISによる種類	備 考																																																																																																																																																																																																																																																																																																																																																																																																																																																																																																																																																																																																																																																																																																																																																																																																																																																																																
・鋼製書架	JIS S1039の規格による	・1種 ・2種 ・3種																																																																																																																																																																																																																																																																																																																																																																																																																																																																																																																																																																																																																																																																																																																																																																																																																																																																																	
・鋼製物品棚		・4種 ・5種 ・6種																																																																																																																																																																																																																																																																																																																																																																																																																																																																																																																																																																																																																																																																																																																																																																																																																																																																																	
種 類	規格等	JISによる種類	備 考																																																																																																																																																																																																																																																																																																																																																																																																																																																																																																																																																																																																																																																																																																																																																																																																																																																																																
・鋼製書架	JIS S1039の規格による	・1種 ・2種 ・3種																																																																																																																																																																																																																																																																																																																																																																																																																																																																																																																																																																																																																																																																																																																																																																																																																																																																																	
・鋼製物品棚		・4種 ・5種 ・6種																																																																																																																																																																																																																																																																																																																																																																																																																																																																																																																																																																																																																																																																																																																																																																																																																																																																																	
種 類	規格等	JISによる種類	備 考																																																																																																																																																																																																																																																																																																																																																																																																																																																																																																																																																																																																																																																																																																																																																																																																																																																																																
・鋼製書架	JIS S1039の規格による	・1種 ・2種 ・3種																																																																																																																																																																																																																																																																																																																																																																																																																																																																																																																																																																																																																																																																																																																																																																																																																																																																																	
・鋼製物品棚		・4種 ・5種 ・6種																																																																																																																																																																																																																																																																																																																																																																																																																																																																																																																																																																																																																																																																																																																																																																																																																																																																																	
種 類	規格等	JISによる種類	備 考																																																																																																																																																																																																																																																																																																																																																																																																																																																																																																																																																																																																																																																																																																																																																																																																																																																																																
・鋼製書架	JIS S1039の規格による	・1種 ・2種 ・3種																																																																																																																																																																																																																																																																																																																																																																																																																																																																																																																																																																																																																																																																																																																																																																																																																																																																																	
・鋼製物品棚		・4種 ・5種 ・6種																																																																																																																																																																																																																																																																																																																																																																																																																																																																																																																																																																																																																																																																																																																																																																																																																																																																																	
種 類	規格等	JISによる種類	備 考																																																																																																																																																																																																																																																																																																																																																																																																																																																																																																																																																																																																																																																																																																																																																																																																																																																																																
・鋼製書架	JIS S1039の規格による	・1種 ・2種 ・3種																																																																																																																																																																																																																																																																																																																																																																																																																																																																																																																																																																																																																																																																																																																																																																																																																																																																																	
・鋼製物品棚		・4種 ・5種 ・6種																																																																																																																																																																																																																																																																																																																																																																																																																																																																																																																																																																																																																																																																																																																																																																																																																																																																																	
種 類	規格等	JISによる種類	備 考																																																																																																																																																																																																																																																																																																																																																																																																																																																																																																																																																																																																																																																																																																																																																																																																																																																																																
・鋼製書架	JIS S1039の規格による	・1種 ・2種 ・3種																																																																																																																																																																																																																																																																																																																																																																																																																																																																																																																																																																																																																																																																																																																																																																																																																																																																																	
・鋼製物品棚		・4種 ・5種 ・6種																																																																																																																																																																																																																																																																																																																																																																																																																																																																																																																																																																																																																																																																																																																																																																																																																																																																																	
種 類	規格等	JISによる種類	備 考																																																																																																																																																																																																																																																																																																																																																																																																																																																																																																																																																																																																																																																																																																																																																																																																																																																																																
・鋼製書架	JIS S1039の規格による	・1種 ・2種 ・3種																																																																																																																																																																																																																																																																																																																																																																																																																																																																																																																																																																																																																																																																																																																																																																																																																																																																																	
・鋼製物品棚		・4種 ・5種 ・6種																																																																																																																																																																																																																																																																																																																																																																																																																																																																																																																																																																																																																																																																																																																																																																																																																																																																																	

3 防水 改修 工事	③ 合成高分子系 ルーフィングシート 防水	<table border="1"> <tr> <th>種別</th> <th>施工箇所</th> <th>新規防水層の種類 厚さ (mm)</th> <th>脱気装置</th> <th>改修用ドレン</th> </tr> <tr> <td>○POS ・S4S</td> <td></td> <td>・S-F1 (※1.2) () ・S-F2 (※2.0) () ・S-M1 (※1.5) () ○S-M2 (※1.5) ()</td> <td>・設ける ○設けない</td> <td>○設ける ・設けない</td> </tr> <tr> <td>・S3S</td> <td></td> <td>・S-F1 (※1.2) () ・S-F2 (※2.0) ()</td> <td>・設ける ・設けない</td> <td></td> </tr> <tr> <td>・M4S</td> <td></td> <td>・S-M1 (※1.5) () ・S-M2 (※1.5) ()</td> <td>・設ける ・設けない</td> <td></td> </tr> <tr> <td>・POS1 ○S4S1 ・S3S1 ○M4S1</td> <td></td> <td>・S1-F1 (※1.2) () ・S1-F2 (※1.5) () ・S1-M1 (※1.5) () ○S1-M2 (※1.5) ()</td> <td>・設ける ○設けない</td> <td>○設ける ・設けない</td> </tr> </table>	種別	施工箇所	新規防水層の種類 厚さ (mm)	脱気装置	改修用ドレン	○POS ・S4S		・S-F1 (※1.2) () ・S-F2 (※2.0) () ・S-M1 (※1.5) () ○S-M2 (※1.5) ()	・設ける ○設けない	○設ける ・設けない	・S3S		・S-F1 (※1.2) () ・S-F2 (※2.0) ()	・設ける ・設けない		・M4S		・S-M1 (※1.5) () ・S-M2 (※1.5) ()	・設ける ・設けない		・POS1 ○S4S1 ・S3S1 ○M4S1		・S1-F1 (※1.2) () ・S1-F2 (※1.5) () ・S1-M1 (※1.5) () ○S1-M2 (※1.5) ()	・設ける ○設けない	○設ける ・設けない	7 アルミニウム製窓木	<p>アルミニウム製窓木の種類</p> <table border="1"> <tr> <th>種類</th> <th>板厚 (mm)</th> <th>表面処理及び色合い</th> <th>固定間隔</th> <th>下地補修</th> </tr> <tr> <td>・オープン形式 ・押出250形</td> <td>1.6以上</td> <td>・A-1種 ・B-1種 ・C-1種 ・D種</td> <td>建築基準法に基づき指定する条件により定める</td> <td>※行う (図示) ・行わない</td> </tr> <tr> <td>・オープン形式 ・押出300形</td> <td>1.8以上</td> <td></td> <td></td> <td></td> </tr> <tr> <td>・オープン形式 ・押出350形</td> <td>2.0以上</td> <td></td> <td></td> <td></td> </tr> <tr> <td>・オープン形式 ・押出400形</td> <td>※2.0以上</td> <td></td> <td></td> <td></td> </tr> <tr> <td>・板材折曲げ形 ・シート形式</td> <td>以上</td> <td>・ブラウン系 ・ブラック ・ステンカラー</td> <td></td> <td></td> </tr> <tr> <td>・板材折曲げ形 ・以上</td> <td>以上</td> <td></td> <td></td> <td></td> </tr> </table> <p>既存窓木の撤去 ・行う (範囲 ※図示) () 板材折曲げ形7A2:2A窓木の取付工法 窓木の固定金具 ※図示</p>	種類	板厚 (mm)	表面処理及び色合い	固定間隔	下地補修	・オープン形式 ・押出250形	1.6以上	・A-1種 ・B-1種 ・C-1種 ・D種	建築基準法に基づき指定する条件により定める	※行う (図示) ・行わない	・オープン形式 ・押出300形	1.8以上				・オープン形式 ・押出350形	2.0以上				・オープン形式 ・押出400形	※2.0以上				・板材折曲げ形 ・シート形式	以上	・ブラウン系 ・ブラック ・ステンカラー			・板材折曲げ形 ・以上	以上				4-3 モルタル 塗り 仕上げ 外壁 改修 工事	<p>① 既存モルタル塗りの 撤去</p> <p>② ひび割れ部改修工法</p> <p>③ 欠損部改修工法</p> <p>④ 浮き部改修工法</p>	<p>・行う (※全面 ・図示の範囲) 撤去部分の補修は、3. 欠損部改修工法による</p> <p>※樹脂注入工法</p> <table border="1"> <tr> <th>注入工法の種類</th> <th>ひび割れ幅 (mm)</th> <th>注入間隔 (mm)</th> <th>注入量 (ml/m)</th> </tr> <tr> <td>※自動式低圧エポキシ樹脂注入工法</td> <td>0.2以上~1.0以下</td> <td>※200~300</td> <td>※130</td> </tr> <tr> <td>・手動式エポキシ樹脂注入工法</td> <td>0.2以上~0.3未満</td> <td>※50~100</td> <td>※40</td> </tr> <tr> <td>・機械式エポキシ樹脂注入工法</td> <td>0.3以上~0.5未満 0.5以上~1.0以下</td> <td>※100~200 ※150~250</td> <td>※70 ※130</td> </tr> </table> <p>注入状況の確認 (コア抜き) ※行わない ・行う</p> <p>撤去部の補修方法 ・図示 ※充填工法 (・Eポキシ樹脂E499 ・Eポキシ樹脂E499)</p> <p>・リカットシール材充填工法</p> <table border="1"> <tr> <th>充填材料</th> <th>種別</th> <th>備考</th> </tr> <tr> <td>・シーリング材</td> <td>※1成分形又は2成分形 ポリウレタン系シーリング材</td> <td>ポリマーセメントモルタルの充填 ※行う ・行わない</td> </tr> <tr> <td>・可とう性エポキシ樹脂</td> <td>JIS A 6024による</td> <td></td> </tr> </table> <p>・シール工法 シール材料 ・パテ状エポキシ樹脂 ・可とう性エポキシ樹脂</p> <p>○充填工法 充填材料 ○エポキシ樹脂モルタル ・ポリマーセメントモルタル ・モルタル塗替え工法 塗替え材料 ・現場調合材料 (呼びは規格6.3.1による) ・既調合材料 () 仕上げ厚又は全塗厚が25mmを超える場合の措置 ※ステンレス製アンカーピンを縦横200mm程度の間隔に打ち込み、ステンレスラス等を張る。 ・図示 既製目地材 ・適用する (形状 ※図示) ()</p> <table border="1"> <tr> <th rowspan="2">改修工法の種類</th> <th colspan="2">7Aカービンの本数</th> <th colspan="2">注入口の箇所数</th> <th rowspan="2">注入量 (箇所/ml)</th> </tr> <tr> <th>一般部</th> <th>指定部</th> <th>一般部</th> <th>指定部</th> </tr> <tr> <td>○アンカーピンニング部分 エポキシ樹脂注入工法</td> <td>※16</td> <td>※25</td> <td></td> <td></td> <td>※25</td> </tr> <tr> <td>○アンカーピンニング全面 エポキシ樹脂注入工法</td> <td>※13</td> <td>※20</td> <td>※12</td> <td>※20</td> <td>※25</td> </tr> <tr> <td>・アンカーピンニング全面 ポリマーセメントスラリー注入工法</td> <td>※13</td> <td>※20</td> <td>※12</td> <td>※20</td> <td>※50</td> </tr> <tr> <td>・注入口付アンカーピンニング部分 エポキシ樹脂注入工法</td> <td>※9</td> <td>※16</td> <td></td> <td></td> <td>※25</td> </tr> <tr> <td>・注入口付アンカーピンニング全面 エポキシ樹脂注入工法</td> <td>※9</td> <td>※16</td> <td>※9</td> <td>※16</td> <td>※25</td> </tr> <tr> <td>・注入口付アンカーピンニング全面 ポリマーセメントスラリー注入工法</td> <td>※9</td> <td>※16</td> <td>※9</td> <td>※16</td> <td>※50</td> </tr> <tr> <td>・充填工法 ・モルタル塗替え工法</td> <td></td> <td></td> <td></td> <td></td> <td></td> </tr> </table>	注入工法の種類	ひび割れ幅 (mm)	注入間隔 (mm)	注入量 (ml/m)	※自動式低圧エポキシ樹脂注入工法	0.2以上~1.0以下	※200~300	※130	・手動式エポキシ樹脂注入工法	0.2以上~0.3未満	※50~100	※40	・機械式エポキシ樹脂注入工法	0.3以上~0.5未満 0.5以上~1.0以下	※100~200 ※150~250	※70 ※130	充填材料	種別	備考	・シーリング材	※1成分形又は2成分形 ポリウレタン系シーリング材	ポリマーセメントモルタルの充填 ※行う ・行わない	・可とう性エポキシ樹脂	JIS A 6024による		改修工法の種類	7Aカービンの本数		注入口の箇所数		注入量 (箇所/ml)	一般部	指定部	一般部	指定部	○アンカーピンニング部分 エポキシ樹脂注入工法	※16	※25			※25	○アンカーピンニング全面 エポキシ樹脂注入工法	※13	※20	※12	※20	※25	・アンカーピンニング全面 ポリマーセメントスラリー注入工法	※13	※20	※12	※20	※50	・注入口付アンカーピンニング部分 エポキシ樹脂注入工法	※9	※16			※25	・注入口付アンカーピンニング全面 エポキシ樹脂注入工法	※9	※16	※9	※16	※25	・注入口付アンカーピンニング全面 ポリマーセメントスラリー注入工法	※9	※16	※9	※16	※50	・充填工法 ・モルタル塗替え工法						5 建具 改修 工事	<p>① 改修工法</p> <table border="1"> <tr> <th>改修工法</th> <th>適用箇所</th> </tr> <tr> <td>○かぶせ工法</td> <td>※建具表による</td> </tr> <tr> <td>○撤去工法</td> <td>※建具表による</td> </tr> </table> <p>② ガラス用フィルム</p> <table border="1"> <tr> <th>種類</th> <th>記号</th> <th>日射調整</th> <th>その他性能等</th> </tr> <tr> <td>・衝撃破壊対応ガラス</td> <td>※ G1-1 (内張り)</td> <td>・あり</td> <td></td> </tr> <tr> <td>・飛散防止フィルム</td> <td>・G1-2 (外張り)</td> <td>・A</td> <td>・B ・C</td> </tr> <tr> <td>・層間変位破壊対応ガラス</td> <td>・GD-1 (内張り)</td> <td>・D</td> <td>・E</td> </tr> <tr> <td>・飛散防止フィルム</td> <td>・GD-2 (外張り)</td> <td>・なし</td> <td></td> </tr> <tr> <td>・日射調整フィルム</td> <td>※ SC-1 (内張り)</td> <td>・A</td> <td>・B ・C</td> </tr> <tr> <td>○断熱フィルム</td> <td>・SC-2 (外張り)</td> <td>・D</td> <td>・E</td> </tr> <tr> <td>・品質</td> <td colspan="3">JIS A 5759による。</td> </tr> </table>	改修工法	適用箇所	○かぶせ工法	※建具表による	○撤去工法	※建具表による	種類	記号	日射調整	その他性能等	・衝撃破壊対応ガラス	※ G1-1 (内張り)	・あり		・飛散防止フィルム	・G1-2 (外張り)	・A	・B ・C	・層間変位破壊対応ガラス	・GD-1 (内張り)	・D	・E	・飛散防止フィルム	・GD-2 (外張り)	・なし		・日射調整フィルム	※ SC-1 (内張り)	・A	・B ・C	○断熱フィルム	・SC-2 (外張り)	・D	・E	・品質	JIS A 5759による。			6 内装 改修 工事	<p>① 基本要品</p> <p>特記以外の建物内部に使用するユニット及びその他工事の既製品等の品質、又は製品を構成する材料のホルムアルデヒドの放数量 ※規制対象外 ・第三種</p> <p>② 改修範囲</p> <p>既存間仕切り壁の撤去に伴う当該壁の取合う天井、壁、床の改修範囲 ※壁厚程度とし、既存仕上げに準じた仕上げを行う ・図示の範囲</p> <p>天井内の既存壁の撤去に伴う当該壁の取合う天井の改修範囲 ※壁面より両側600mm程度とし、既存仕上げに準じた仕上げを行う ・図示の範囲</p> <p>既存天井の撤去に伴う取合部の壁面の改修 ※既存のまま ・図示の範囲</p> <p>③ 既存床の撤去、 下地補修</p> <p>ビニル床シート等の除去 ※仕上げ材のみ (接着剤とも) 下地モルタルとも (※図示の範囲 ・除去範囲全て)</p> <p>合成樹脂塗料床材の除去工法 ・機械的除去工法 ・目貫工法 改修後の床の清掃範囲 ※改修箇所の室内</p> <p>④ 既存壁の撤去、 下地補修</p> <p>間仕切り壁撤去に伴う他の構造体の補修 ※図示 ・モルタル塗り 仕上げ厚又は全塗厚が25mmを超える場合の措置 ・適用する (範囲は図示) ※7A2:2Aアンカーピンを、縦横 200mm 程度の間隔に打ち込み、7A2:2Aラス等を張る。 ・図示</p> <p>⑤ 軽量鉄骨天井下地</p> <p>既存の埋込インサート ・使用する ・使用しない あと地アンカーの引抜き試験 ・行う ・行わない 荷重 ・400N 箇所数 ・当該階において3箇所程度 ・図示 天井下地材における耐震性を考慮した補修 ・行う 補修箇所 ※ 図示 補修方法 ※ 図示</p>	④ 塗膜防水	<table border="1"> <tr> <th>防水改修工法の種類</th> <th>施工箇所</th> <th>新規防水層の種類</th> <th>仕上げ塗料塗り</th> </tr> <tr> <td>・POX ○P1X ・L4X</td> <td></td> <td>※X-1 ○X-2 ・X-1H ・X-2H</td> <td>・製造所の仕様 による</td> </tr> <tr> <td>・P1Y ・P2Y</td> <td></td> <td>※Y-2</td> <td>保護層 ・有 ・無</td> </tr> </table> <p>改修用ドレン (POX工法の場合) ・設ける ・設けない 既存塗膜防水層表面仕上げ塗料の除去 (L4X工法の場合) ・行う ・行わない 脱気装置の種類及び設置数量 種類 ・ ※主材料製造所の指定による 設置数量 ・ 個/m² ※主材料製造所の指定による</p> <table border="1"> <tr> <th>改修工法の種類</th> <th>施行箇所</th> </tr> <tr> <td>・シーリング充填工法</td> <td></td> </tr> <tr> <td>○シーリング再充填工法</td> <td></td> </tr> <tr> <td>・拡張シーリング再充填工法</td> <td></td> </tr> <tr> <td>・ブリッジ工法</td> <td></td> </tr> </table> <p>※'D'アレーカー張り及び'E'グランド材張り (7'グランド工法の場合) ・適用する</p> <p>シーリング材の種類及び施工箇所 ※下表以外は、改修標準 表3.7.1を標準とする</p> <table border="1"> <tr> <th>施工箇所</th> <th>シーリング材の種類 (記号)</th> </tr> <tr> <td></td> <td></td> </tr> <tr> <td></td> <td></td> </tr> <tr> <td></td> <td></td> </tr> </table> <p>接着性試験 ※簡易接着性試験 ・引張接着性試験 (対象施工部位) () 撤去既存シーリングの処理 事前調査等 現場においてサンプルを採集し、専門分析機関で分析を行う。 採取箇所 ※外壁目地 ・建具周囲目地 ・図示 採取箇所数 ・部材が異なる毎に1箇所 ・図示 分析によりPCBの含有が確認された場合は施工調査等を行い、適切に処理を行う。</p> <p>施工調査等 調査範囲 ※今回改修工事範囲全て ・図示 調査内容 シーリング使用部位及び長さの確認 施工範囲と工事管理区分の確認 仮設計画 廃棄物の搬出方法</p> <p>⑥ とい</p> <p>⑥ とい</p> <p>・配管用鋼管 ※硬質着色塩化ビニル管 (・VP ・RF-VP)</p> <p>ルーフドレンのその他の材種</p> <table border="1"> <tr> <th>種別</th> <th>材種</th> </tr> <tr> <td>○ろくろ型用 ○縦型 ○横型</td> <td></td> </tr> <tr> <td>・バルコニー用</td> <td></td> </tr> <tr> <td>・バルコニー中継用</td> <td></td> </tr> </table> <p>とい受金物及び足金物 ※改修標準 表3.8.2による</p>	防水改修工法の種類	施工箇所	新規防水層の種類	仕上げ塗料塗り	・POX ○P1X ・L4X		※X-1 ○X-2 ・X-1H ・X-2H	・製造所の仕様 による	・P1Y ・P2Y		※Y-2	保護層 ・有 ・無	改修工法の種類	施行箇所	・シーリング充填工法		○シーリング再充填工法		・拡張シーリング再充填工法		・ブリッジ工法		施工箇所	シーリング材の種類 (記号)							種別	材種	○ろくろ型用 ○縦型 ○横型		・バルコニー用		・バルコニー中継用		4-1 外壁 改修 工事 共通 事項	<p>① 改修使用材料</p> <p>ポリマーセメントモルタル</p> <table border="1"> <tr> <th rowspan="2">項目</th> <th colspan="2">曲げ強さ (N/mm²)</th> <th colspan="3">圧縮強さ (N/mm²)</th> </tr> <tr> <th>標準時</th> <th>低温時</th> <th>標準時</th> <th>低温時</th> <th>低温時</th> </tr> <tr> <td>性能</td> <td>6.0以上</td> <td>20.0以上</td> <td>1.0以上</td> <td>0.8以上</td> <td>0.5以上</td> </tr> </table> <p>表面状態 だれの下がり量は5mm以内かつ、ひび割れの発生がないこと。 透水性 表面の濡れ、水滴の付着がないこと。 その他 1) 均質で有害と認められる異物の混入がないこと。 2) 高分子エポキシ樹脂は、常温常湿において製造後6ヶ月保存しても変質しないこと。</p> <p>ポリマーセメントスラリー</p> <table border="1"> <tr> <th rowspan="2">項目</th> <th colspan="2">注入性</th> <th rowspan="2">長さ 変化率 (%)</th> <th rowspan="2">引張り 接着性 (28日材齢) (N/mm²)</th> <th rowspan="2">曲げ性能 (28日材齢) (N/mm²)</th> <th rowspan="2">吸水性 (72時間) (%)</th> <th rowspan="2">耐久性 (劣化曲 げ強さ) (N/mm²)</th> </tr> <tr> <th>広がり 速度 (cm/s)</th> <th>粘調整 (粘係数)</th> </tr> <tr> <td>品質</td> <td>3</td> <td>0.05~ 1.00</td> <td>0.25~ 0.55</td> <td>3 以下</td> <td>0.5 以上</td> <td>5.0 以上</td> <td>15 以下</td> </tr> </table> <p>吸水性調整材</p> <table border="1"> <tr> <th>項目</th> <th>全固形分 (%)</th> <th>吸水量 (g)</th> <th>接着強さ (N/mm²)</th> <th>界面破壊率 (%)</th> </tr> <tr> <td>品質・性能</td> <td>表示値±1%以内</td> <td>30分間で1g以下</td> <td>0.98以上</td> <td>50以下</td> </tr> </table> <p>均質で有害と認められる異物の混入がないこと。</p> <p>既調合モルタル</p> <table border="1"> <tr> <th rowspan="2">項目</th> <th rowspan="2">保水率 (%)</th> <th rowspan="2">単位容積質量 (kg/l)</th> <th colspan="2">接着強さ (N/mm²)</th> <th rowspan="2">長さ変化率 (%)</th> <th rowspan="2">曲げ強さ (N/mm²)</th> </tr> <tr> <th>標準時</th> <th>温冷繰返し後</th> </tr> <tr> <td>品質・性能</td> <td>70.0以上</td> <td>1.8以上</td> <td>0.6以上</td> <td>0.4以上</td> <td>0.2以下</td> <td>4.0以上</td> </tr> </table> <p>アンカーピン 材質 ※ステンレスSUS304、呼び径4mmの丸棒で全ネジ切り加工したもの 注入口付アンカーピン 材質 ※ステンレスSUS304、呼び径外径6mm</p>	項目	曲げ強さ (N/mm ²)		圧縮強さ (N/mm ²)			標準時	低温時	標準時	低温時	低温時	性能	6.0以上	20.0以上	1.0以上	0.8以上	0.5以上	項目	注入性		長さ 変化率 (%)	引張り 接着性 (28日材齢) (N/mm ²)	曲げ性能 (28日材齢) (N/mm ²)	吸水性 (72時間) (%)	耐久性 (劣化曲 げ強さ) (N/mm ²)	広がり 速度 (cm/s)	粘調整 (粘係数)	品質	3	0.05~ 1.00	0.25~ 0.55	3 以下	0.5 以上	5.0 以上	15 以下	項目	全固形分 (%)	吸水量 (g)	接着強さ (N/mm ²)	界面破壊率 (%)	品質・性能	表示値±1%以内	30分間で1g以下	0.98以上	50以下	項目	保水率 (%)	単位容積質量 (kg/l)	接着強さ (N/mm ²)		長さ変化率 (%)	曲げ強さ (N/mm ²)	標準時	温冷繰返し後	品質・性能	70.0以上	1.8以上	0.6以上	0.4以上	0.2以下	4.0以上	4-2 コン クリ ート 打放 し仕 上げ 外壁 改修 工事	<p>① ひび割れ部改修工法</p> <p>※樹脂注入工法</p> <table border="1"> <tr> <th>注入工法の種類</th> <th>ひび割れ幅 (mm)</th> <th>注入間隔 (mm)</th> <th>注入量 (ml/m)</th> </tr> <tr> <td>※自動式低圧エポキシ樹脂注入工法</td> <td>0.2以上~1.0以下</td> <td>※200~300</td> <td>※130</td> </tr> <tr> <td>・手動式エポキシ樹脂注入工法</td> <td>0.2以上~0.3未満</td> <td>※50~100</td> <td>※40</td> </tr> <tr> <td>・機械式エポキシ樹脂注入工法</td> <td>0.3以上~0.5未満 0.5以上~1.0以下</td> <td>※100~200 ※150~250</td> <td>※70 ※130</td> </tr> </table> <p>注入状況の確認 (コア抜き) ※行わない ・行う</p> <p>撤去部の補修方法 ・図示 ※充填工法 (・Eポキシ樹脂E499 ・Eポキシ樹脂E499)</p> <p>・リカットシール材充填工法</p> <table border="1"> <tr> <th>充填材料</th> <th>種別</th> <th>備考</th> </tr> <tr> <td>・シーリング材</td> <td>※1成分形又は2成分形 ポリウレタン系シーリング材</td> <td>ポリマーセメントモルタルの充填 ※行う ・行わない</td> </tr> <tr> <td>・可とう性エポキシ樹脂</td> <td>JIS A 6024による</td> <td></td> </tr> </table> <p>・シール工法 シール材料 ・パテ状エポキシ樹脂 ・可とう性エポキシ樹脂</p> <p>※充填工法 充填材料 ○エポキシ樹脂モルタル ・ポリマーセメントモルタル</p>	注入工法の種類	ひび割れ幅 (mm)	注入間隔 (mm)	注入量 (ml/m)	※自動式低圧エポキシ樹脂注入工法	0.2以上~1.0以下	※200~300	※130	・手動式エポキシ樹脂注入工法	0.2以上~0.3未満	※50~100	※40	・機械式エポキシ樹脂注入工法	0.3以上~0.5未満 0.5以上~1.0以下	※100~200 ※150~250	※70 ※130	充填材料	種別	備考	・シーリング材	※1成分形又は2成分形 ポリウレタン系シーリング材	ポリマーセメントモルタルの充填 ※行う ・行わない	・可とう性エポキシ樹脂	JIS A 6024による		4-5 塗 り 仕 上 げ 外 壁 改 修 工事	<p>① 既存塗膜等の除去、 下地処理及び下地調整</p> <p>既存塗膜劣化部の除去、下地処理の工法</p> <table border="1"> <tr> <th>工法</th> <th>処理範囲</th> <th>下地ひび割れ部等の補修</th> </tr> <tr> <td>・サンダー工法</td> <td>・図示 ※既存仕上げ全体</td> <td>・ひび割れ部改修工法</td> </tr> <tr> <td>・高圧水洗工法</td> <td>・図示 ※既存仕上げ全体</td> <td>・浮き部改修工法</td> </tr> <tr> <td>・塗膜はく離工法</td> <td>・図示 ※既存仕上げ全体</td> <td>・欠損部改修工法</td> </tr> <tr> <td>○水洗工法</td> <td>・図示 ※既存仕上げ全体</td> <td></td> </tr> </table> <p>※下地調整塗料 ・ポリマーセメントモルタル (4-1.11による)</p> <p>種類、仕上げの形状、工法</p> <table border="1"> <tr> <th>種類</th> <th>呼び名</th> <th>仕上げの形状</th> </tr> <tr> <td rowspan="2">○薄付け仕上塗材</td> <td>・外装薄塗材 S1</td> <td>・砂壁状</td> </tr> <tr> <td>・可とう形外装薄塗材 S1</td> <td>・ゆず肌状 (・ローナ ・吹付) ・さざ波状</td> </tr> <tr> <td rowspan="2">・外装薄塗材 E</td> <td>・可とう形外装薄塗材 E</td> <td>・着色骨材砂壁状 (・吹付 ・こて) ・凹凸状</td> </tr> <tr> <td>・防水形外装薄塗材 E</td> <td>・凹凸状</td> </tr> <tr> <td rowspan="2">・外装薄塗材 S</td> <td>○グラニュー</td> <td></td> </tr> <tr> <td>○フラット</td> <td></td> </tr> <tr> <td rowspan="2">・厚付け仕上塗材</td> <td>・外装厚塗材 C</td> <td>・吹放し ・凸部処理 ・平たん状</td> </tr> <tr> <td>・外装厚塗材 S1</td> <td>・掻き落とし ・凹凸状 (・こて ・ローナ) ・ひき起し</td> </tr> <tr> <td rowspan="2">・複層仕上塗材</td> <td>・複層塗材 C E</td> <td>・ゆず肌状 ・凸部処理 ・凹凸状</td> </tr> <tr> <td>・複層塗材 R E</td> <td>耐水性 ※耐候形 3種 上塗材</td> </tr> <tr> <td rowspan="2">・可とう系改修用 仕上塗材</td> <td>・複層塗材 S1</td> <td>上塗材</td> </tr> <tr> <td>・複層塗材 E</td> <td>溶媒 ※水系 ・溶剤系 ・弱溶剤系 樹脂 ※アクリル系 外観 ※つやあり ・つやなし ・メタリック</td> </tr> <tr> <td rowspan="2">・可とう系改修用 仕上塗材</td> <td>・可とう系改修塗材 C E</td> <td>耐水性 ※耐候形 3種 上塗材</td> </tr> <tr> <td>・可とう系改修塗材 R E</td> <td>溶媒 ※水系 ・溶剤系 ・弱溶剤系 樹脂 ※アクリル系 外観 ※つやあり ・つやなし ・メタリック</td> </tr> </table> <p>防火材料 ・建築基準法に基づき指定又は認定を受けた材料とする。</p>	工法	処理範囲	下地ひび割れ部等の補修	・サンダー工法	・図示 ※既存仕上げ全体	・ひび割れ部改修工法	・高圧水洗工法	・図示 ※既存仕上げ全体	・浮き部改修工法	・塗膜はく離工法	・図示 ※既存仕上げ全体	・欠損部改修工法	○水洗工法	・図示 ※既存仕上げ全体		種類	呼び名	仕上げの形状	○薄付け仕上塗材	・外装薄塗材 S1	・砂壁状	・可とう形外装薄塗材 S1	・ゆず肌状 (・ローナ ・吹付) ・さざ波状	・外装薄塗材 E	・可とう形外装薄塗材 E	・着色骨材砂壁状 (・吹付 ・こて) ・凹凸状	・防水形外装薄塗材 E	・凹凸状	・外装薄塗材 S	○グラニュー		○フラット		・厚付け仕上塗材	・外装厚塗材 C	・吹放し ・凸部処理 ・平たん状	・外装厚塗材 S1	・掻き落とし ・凹凸状 (・こて ・ローナ) ・ひき起し	・複層仕上塗材	・複層塗材 C E	・ゆず肌状 ・凸部処理 ・凹凸状	・複層塗材 R E	耐水性 ※耐候形 3種 上塗材	・可とう系改修用 仕上塗材	・複層塗材 S1	上塗材	・複層塗材 E	溶媒 ※水系 ・溶剤系 ・弱溶剤系 樹脂 ※アクリル系 外観 ※つやあり ・つやなし ・メタリック	・可とう系改修用 仕上塗材	・可とう系改修塗材 C E	耐水性 ※耐候形 3種 上塗材	・可とう系改修塗材 R E	溶媒 ※水系 ・溶剤系 ・弱溶剤系 樹脂 ※アクリル系 外観 ※つやあり ・つやなし ・メタリック	4 マス タック 塗材 仕上 げ	<p>種類 ・A種 ・B種</p>	5 外壁 用塗 膜防 水材 塗り	<p>外壁用塗膜防水塗り 仕上げの形状 ・工法 ・ 外壁用仕上塗材の耐水性 ※JIS A 6909 の耐水性1種相当 ・ 下地準拠底層材の適用 ・適用する ・適用しない 吹付け工法の模様材の種類 ・ 所要量 [kg/m²] 外壁用仕上塗料の種類 ・ 所要量 [kg/m²]</p>	① 改修工法	<table border="1"> <tr> <th>改修工法</th> <th>適用箇所</th> </tr> <tr> <td>○かぶせ工法</td> <td>※建具表による</td> </tr> <tr> <td>○撤去工法</td> <td>※建具表による</td> </tr> </table>	改修工法	適用箇所	○かぶせ工法	※建具表による	○撤去工法	※建具表による	② ガラス用フィルム	<table border="1"> <tr> <th>種類</th> <th>記号</th> <th>日射調整</th> <th>その他性能等</th> </tr> <tr> <td>・衝撃破壊対応ガラス</td> <td>※ G1-1 (内張り)</td> <td>・あり</td> <td></td> </tr> <tr> <td>・飛散防止フィルム</td> <td>・G1-2 (外張り)</td> <td>・A</td> <td>・B ・C</td> </tr> <tr> <td>・層間変位破壊対応ガラス</td> <td>・GD-1 (内張り)</td> <td>・D</td> <td>・E</td> </tr> <tr> <td>・飛散防止フィルム</td> <td>・GD-2 (外張り)</td> <td>・なし</td> <td></td> </tr> <tr> <td>・日射調整フィルム</td> <td>※ SC-1 (内張り)</td> <td>・A</td> <td>・B ・C</td> </tr> <tr> <td>○断熱フィルム</td> <td>・SC-2 (外張り)</td> <td>・D</td> <td>・E</td> </tr> <tr> <td>・品質</td> <td colspan="3">JIS A 5759による。</td> </tr> </table>	種類	記号	日射調整	その他性能等	・衝撃破壊対応ガラス	※ G1-1 (内張り)	・あり		・飛散防止フィルム	・G1-2 (外張り)	・A	・B ・C	・層間変位破壊対応ガラス	・GD-1 (内張り)	・D	・E	・飛散防止フィルム	・GD-2 (外張り)	・なし		・日射調整フィルム	※ SC-1 (内張り)	・A	・B ・C	○断熱フィルム	・SC-2 (外張り)	・D	・E	・品質	JIS A 5759による。			① 基本要品	<p>特記以外の建物内部に使用するユニット及びその他工事の既製品等の品質、又は製品を構成する材料のホルムアルデヒドの放数量 ※規制対象外 ・第三種</p>	② 改修範囲	<p>既存間仕切り壁の撤去に伴う当該壁の取合う天井、壁、床の改修範囲 ※壁厚程度とし、既存仕上げに準じた仕上げを行う ・図示の範囲</p> <p>天井内の既存壁の撤去に伴う当該壁の取合う天井の改修範囲 ※壁面より両側600mm程度とし、既存仕上げに準じた仕上げを行う ・図示の範囲</p> <p>既存天井の撤去に伴う取合部の壁面の改修 ※既存のまま ・図示の範囲</p>	③ 既存床の撤去、 下地補修	<p>ビニル床シート等の除去 ※仕上げ材のみ (接着剤とも) 下地モルタルとも (※図示の範囲 ・除去範囲全て)</p> <p>合成樹脂塗料床材の除去工法 ・機械的除去工法 ・目貫工法 改修後の床の清掃範囲 ※改修箇所の室内</p>	④ 既存壁の撤去、 下地補修	<p>間仕切り壁撤去に伴う他の構造体の補修 ※図示 ・モルタル塗り 仕上げ厚又は全塗厚が25mmを超える場合の措置 ・適用する (範囲は図示) ※7A2:2Aアンカーピンを、縦横 200mm 程度の間隔に打ち込み、7A2:2Aラス等を張る。 ・図示</p>	⑤ 軽量鉄骨天井下地	<p>既存の埋込インサート ・使用する ・使用しない あと地アンカーの引抜き試験 ・行う ・行わない 荷重 ・400N 箇所数 ・当該階において3箇所程度 ・図示 天井下地材における耐震性を考慮した補修 ・行う 補修箇所 ※ 図示 補修方法 ※ 図示</p>	工事名称	朝日町文化体育センター第1体育館外壁・外構改修工事	年月日	R8.3	図面番号	A-05
		種別	施工箇所	新規防水層の種類 厚さ (mm)	脱気装置	改修用ドレン																																																																																																																																																																																																																																																																																																																																																																																																																																											
○POS ・S4S		・S-F1 (※1.2) () ・S-F2 (※2.0) () ・S-M1 (※1.5) () ○S-M2 (※1.5) ()	・設ける ○設けない	○設ける ・設けない																																																																																																																																																																																																																																																																																																																																																																																																																																													
・S3S		・S-F1 (※1.2) () ・S-F2 (※2.0) ()	・設ける ・設けない																																																																																																																																																																																																																																																																																																																																																																																																																																														
・M4S		・S-M1 (※1.5) () ・S-M2 (※1.5) ()	・設ける ・設けない																																																																																																																																																																																																																																																																																																																																																																																																																																														
・POS1 ○S4S1 ・S3S1 ○M4S1		・S1-F1 (※1.2) () ・S1-F2 (※1.5) () ・S1-M1 (※1.5) () ○S1-M2 (※1.5) ()	・設ける ○設けない	○設ける ・設けない																																																																																																																																																																																																																																																																																																																																																																																																																																													
種類	板厚 (mm)	表面処理及び色合い	固定間隔	下地補修																																																																																																																																																																																																																																																																																																																																																																																																																																													
・オープン形式 ・押出250形	1.6以上	・A-1種 ・B-1種 ・C-1種 ・D種	建築基準法に基づき指定する条件により定める	※行う (図示) ・行わない																																																																																																																																																																																																																																																																																																																																																																																																																																													
・オープン形式 ・押出300形	1.8以上																																																																																																																																																																																																																																																																																																																																																																																																																																																
・オープン形式 ・押出350形	2.0以上																																																																																																																																																																																																																																																																																																																																																																																																																																																
・オープン形式 ・押出400形	※2.0以上																																																																																																																																																																																																																																																																																																																																																																																																																																																
・板材折曲げ形 ・シート形式	以上	・ブラウン系 ・ブラック ・ステンカラー																																																																																																																																																																																																																																																																																																																																																																																																																																															
・板材折曲げ形 ・以上	以上																																																																																																																																																																																																																																																																																																																																																																																																																																																
注入工法の種類	ひび割れ幅 (mm)	注入間隔 (mm)	注入量 (ml/m)																																																																																																																																																																																																																																																																																																																																																																																																																																														
※自動式低圧エポキシ樹脂注入工法	0.2以上~1.0以下	※200~300	※130																																																																																																																																																																																																																																																																																																																																																																																																																																														
・手動式エポキシ樹脂注入工法	0.2以上~0.3未満	※50~100	※40																																																																																																																																																																																																																																																																																																																																																																																																																																														
・機械式エポキシ樹脂注入工法	0.3以上~0.5未満 0.5以上~1.0以下	※100~200 ※150~250	※70 ※130																																																																																																																																																																																																																																																																																																																																																																																																																																														
充填材料	種別	備考																																																																																																																																																																																																																																																																																																																																																																																																																																															
・シーリング材	※1成分形又は2成分形 ポリウレタン系シーリング材	ポリマーセメントモルタルの充填 ※行う ・行わない																																																																																																																																																																																																																																																																																																																																																																																																																																															
・可とう性エポキシ樹脂	JIS A 6024による																																																																																																																																																																																																																																																																																																																																																																																																																																																
改修工法の種類	7Aカービンの本数		注入口の箇所数		注入量 (箇所/ml)																																																																																																																																																																																																																																																																																																																																																																																																																																												
	一般部	指定部	一般部	指定部																																																																																																																																																																																																																																																																																																																																																																																																																																													
○アンカーピンニング部分 エポキシ樹脂注入工法	※16	※25			※25																																																																																																																																																																																																																																																																																																																																																																																																																																												
○アンカーピンニング全面 エポキシ樹脂注入工法	※13	※20	※12	※20	※25																																																																																																																																																																																																																																																																																																																																																																																																																																												
・アンカーピンニング全面 ポリマーセメントスラリー注入工法	※13	※20	※12	※20	※50																																																																																																																																																																																																																																																																																																																																																																																																																																												
・注入口付アンカーピンニング部分 エポキシ樹脂注入工法	※9	※16			※25																																																																																																																																																																																																																																																																																																																																																																																																																																												
・注入口付アンカーピンニング全面 エポキシ樹脂注入工法	※9	※16	※9	※16	※25																																																																																																																																																																																																																																																																																																																																																																																																																																												
・注入口付アンカーピンニング全面 ポリマーセメントスラリー注入工法	※9	※16	※9	※16	※50																																																																																																																																																																																																																																																																																																																																																																																																																																												
・充填工法 ・モルタル塗替え工法																																																																																																																																																																																																																																																																																																																																																																																																																																																	
改修工法	適用箇所																																																																																																																																																																																																																																																																																																																																																																																																																																																
○かぶせ工法	※建具表による																																																																																																																																																																																																																																																																																																																																																																																																																																																
○撤去工法	※建具表による																																																																																																																																																																																																																																																																																																																																																																																																																																																
種類	記号	日射調整	その他性能等																																																																																																																																																																																																																																																																																																																																																																																																																																														
・衝撃破壊対応ガラス	※ G1-1 (内張り)	・あり																																																																																																																																																																																																																																																																																																																																																																																																																																															
・飛散防止フィルム	・G1-2 (外張り)	・A	・B ・C																																																																																																																																																																																																																																																																																																																																																																																																																																														
・層間変位破壊対応ガラス	・GD-1 (内張り)	・D	・E																																																																																																																																																																																																																																																																																																																																																																																																																																														
・飛散防止フィルム	・GD-2 (外張り)	・なし																																																																																																																																																																																																																																																																																																																																																																																																																																															
・日射調整フィルム	※ SC-1 (内張り)	・A	・B ・C																																																																																																																																																																																																																																																																																																																																																																																																																																														
○断熱フィルム	・SC-2 (外張り)	・D	・E																																																																																																																																																																																																																																																																																																																																																																																																																																														
・品質	JIS A 5759による。																																																																																																																																																																																																																																																																																																																																																																																																																																																
防水改修工法の種類	施工箇所	新規防水層の種類	仕上げ塗料塗り																																																																																																																																																																																																																																																																																																																																																																																																																																														
・POX ○P1X ・L4X		※X-1 ○X-2 ・X-1H ・X-2H	・製造所の仕様 による																																																																																																																																																																																																																																																																																																																																																																																																																																														
・P1Y ・P2Y		※Y-2	保護層 ・有 ・無																																																																																																																																																																																																																																																																																																																																																																																																																																														
改修工法の種類	施行箇所																																																																																																																																																																																																																																																																																																																																																																																																																																																
・シーリング充填工法																																																																																																																																																																																																																																																																																																																																																																																																																																																	
○シーリング再充填工法																																																																																																																																																																																																																																																																																																																																																																																																																																																	
・拡張シーリング再充填工法																																																																																																																																																																																																																																																																																																																																																																																																																																																	
・ブリッジ工法																																																																																																																																																																																																																																																																																																																																																																																																																																																	
施工箇所	シーリング材の種類 (記号)																																																																																																																																																																																																																																																																																																																																																																																																																																																
種別	材種																																																																																																																																																																																																																																																																																																																																																																																																																																																
○ろくろ型用 ○縦型 ○横型																																																																																																																																																																																																																																																																																																																																																																																																																																																	
・バルコニー用																																																																																																																																																																																																																																																																																																																																																																																																																																																	
・バルコニー中継用																																																																																																																																																																																																																																																																																																																																																																																																																																																	
項目	曲げ強さ (N/mm ²)		圧縮強さ (N/mm ²)																																																																																																																																																																																																																																																																																																																																																																																																																																														
	標準時	低温時	標準時	低温時	低温時																																																																																																																																																																																																																																																																																																																																																																																																																																												
性能	6.0以上	20.0以上	1.0以上	0.8以上	0.5以上																																																																																																																																																																																																																																																																																																																																																																																																																																												
項目	注入性		長さ 変化率 (%)	引張り 接着性 (28日材齢) (N/mm ²)	曲げ性能 (28日材齢) (N/mm ²)	吸水性 (72時間) (%)	耐久性 (劣化曲 げ強さ) (N/mm ²)																																																																																																																																																																																																																																																																																																																																																																																																																																										
	広がり 速度 (cm/s)	粘調整 (粘係数)																																																																																																																																																																																																																																																																																																																																																																																																																																															
品質	3	0.05~ 1.00	0.25~ 0.55	3 以下	0.5 以上	5.0 以上	15 以下																																																																																																																																																																																																																																																																																																																																																																																																																																										
項目	全固形分 (%)	吸水量 (g)	接着強さ (N/mm ²)	界面破壊率 (%)																																																																																																																																																																																																																																																																																																																																																																																																																																													
品質・性能	表示値±1%以内	30分間で1g以下	0.98以上	50以下																																																																																																																																																																																																																																																																																																																																																																																																																																													
項目	保水率 (%)	単位容積質量 (kg/l)	接着強さ (N/mm ²)		長さ変化率 (%)	曲げ強さ (N/mm ²)																																																																																																																																																																																																																																																																																																																																																																																																																																											
			標準時	温冷繰返し後																																																																																																																																																																																																																																																																																																																																																																																																																																													
品質・性能	70.0以上	1.8以上	0.6以上	0.4以上	0.2以下	4.0以上																																																																																																																																																																																																																																																																																																																																																																																																																																											
注入工法の種類	ひび割れ幅 (mm)	注入間隔 (mm)	注入量 (ml/m)																																																																																																																																																																																																																																																																																																																																																																																																																																														
※自動式低圧エポキシ樹脂注入工法	0.2以上~1.0以下	※200~300	※130																																																																																																																																																																																																																																																																																																																																																																																																																																														
・手動式エポキシ樹脂注入工法	0.2以上~0.3未満	※50~100	※40																																																																																																																																																																																																																																																																																																																																																																																																																																														
・機械式エポキシ樹脂注入工法	0.3以上~0.5未満 0.5以上~1.0以下	※100~200 ※150~250	※70 ※130																																																																																																																																																																																																																																																																																																																																																																																																																																														
充填材料	種別	備考																																																																																																																																																																																																																																																																																																																																																																																																																																															
・シーリング材	※1成分形又は2成分形 ポリウレタン系シーリング材	ポリマーセメントモルタルの充填 ※行う ・行わない																																																																																																																																																																																																																																																																																																																																																																																																																																															
・可とう性エポキシ樹脂	JIS A 6024による																																																																																																																																																																																																																																																																																																																																																																																																																																																
工法	処理範囲	下地ひび割れ部等の補修																																																																																																																																																																																																																																																																																																																																																																																																																																															
・サンダー工法	・図示 ※既存仕上げ全体	・ひび割れ部改修工法																																																																																																																																																																																																																																																																																																																																																																																																																																															
・高圧水洗工法	・図示 ※既存仕上げ全体	・浮き部改修工法																																																																																																																																																																																																																																																																																																																																																																																																																																															
・塗膜はく離工法	・図示 ※既存仕上げ全体	・欠損部改修工法																																																																																																																																																																																																																																																																																																																																																																																																																																															
○水洗工法	・図示 ※既存仕上げ全体																																																																																																																																																																																																																																																																																																																																																																																																																																																
種類	呼び名	仕上げの形状																																																																																																																																																																																																																																																																																																																																																																																																																																															
○薄付け仕上塗材	・外装薄塗材 S1	・砂壁状																																																																																																																																																																																																																																																																																																																																																																																																																																															
	・可とう形外装薄塗材 S1	・ゆず肌状 (・ローナ ・吹付) ・さざ波状																																																																																																																																																																																																																																																																																																																																																																																																																																															
・外装薄塗材 E	・可とう形外装薄塗材 E	・着色骨材砂壁状 (・吹付 ・こて) ・凹凸状																																																																																																																																																																																																																																																																																																																																																																																																																																															
	・防水形外装薄塗材 E	・凹凸状																																																																																																																																																																																																																																																																																																																																																																																																																																															
・外装薄塗材 S	○グラニュー																																																																																																																																																																																																																																																																																																																																																																																																																																																
	○フラット																																																																																																																																																																																																																																																																																																																																																																																																																																																
・厚付け仕上塗材	・外装厚塗材 C	・吹放し ・凸部処理 ・平たん状																																																																																																																																																																																																																																																																																																																																																																																																																																															
	・外装厚塗材 S1	・掻き落とし ・凹凸状 (・こて ・ローナ) ・ひき起し																																																																																																																																																																																																																																																																																																																																																																																																																																															
・複層仕上塗材	・複層塗材 C E	・ゆず肌状 ・凸部処理 ・凹凸状																																																																																																																																																																																																																																																																																																																																																																																																																																															
	・複層塗材 R E	耐水性 ※耐候形 3種 上塗材																																																																																																																																																																																																																																																																																																																																																																																																																																															
・可とう系改修用 仕上塗材	・複層塗材 S1	上塗材																																																																																																																																																																																																																																																																																																																																																																																																																																															
	・複層塗材 E	溶媒 ※水系 ・溶剤系 ・弱溶剤系 樹脂 ※アクリル系 外観 ※つやあり ・つやなし ・メタリック																																																																																																																																																																																																																																																																																																																																																																																																																																															
・可とう系改修用 仕上塗材	・可とう系改修塗材 C E	耐水性 ※耐候形 3種 上塗材																																																																																																																																																																																																																																																																																																																																																																																																																																															
	・可とう系改修塗材 R E	溶媒 ※水系 ・溶剤系 ・弱溶剤系 樹脂 ※アクリル系 外観 ※つやあり ・つやなし ・メタリック																																																																																																																																																																																																																																																																																																																																																																																																																																															
改修工法	適用箇所																																																																																																																																																																																																																																																																																																																																																																																																																																																
○かぶせ工法	※建具表による																																																																																																																																																																																																																																																																																																																																																																																																																																																
○撤去工法	※建具表による																																																																																																																																																																																																																																																																																																																																																																																																																																																
種類	記号	日射調整	その他性能等																																																																																																																																																																																																																																																																																																																																																																																																																																														
・衝撃破壊対応ガラス	※ G1-1 (内張り)	・あり																																																																																																																																																																																																																																																																																																																																																																																																																																															
・飛散防止フィルム	・G1-2 (外張り)	・A	・B ・C																																																																																																																																																																																																																																																																																																																																																																																																																																														
・層間変位破壊対応ガラス	・GD-1 (内張り)	・D	・E																																																																																																																																																																																																																																																																																																																																																																																																																																														
・飛散防止フィルム	・GD-2 (外張り)	・なし																																																																																																																																																																																																																																																																																																																																																																																																																																															
・日射調整フィルム	※ SC-1 (内張り)	・A	・B ・C																																																																																																																																																																																																																																																																																																																																																																																																																																														
○断熱フィルム	・SC-2 (外張り)	・D	・E																																																																																																																																																																																																																																																																																																																																																																																																																																														
・品質	JIS A 5759による。																																																																																																																																																																																																																																																																																																																																																																																																																																																
図面名称		建築改修特記仕様書 1		縮尺	-																																																																																																																																																																																																																																																																																																																																																																																																																																												

7 装 修 工 事	① 材料	建物内部に使用するユリア樹脂等を用いたホルムアルデヒドの放散量 ※規制対象外 ・ 第三種 防火材料 ※室内の壁及び天井仕上げ材は、防火材料とする。 ・ 次の箇所を除き、防火材料とする。(箇所:)																																																																												
	② 下地調整	塗替えR/B種の場合の既存塗膜の除去範囲 ※劣化部分は除去、活膜部分は残す ・ 図示																																																																												
	3 素地ごしらえ	下地調整の種類 <table border="1"> <tr> <th rowspan="2">下地調整の種類</th> <th colspan="2">下地調整の種類</th> <th rowspan="2">ひび割れ部の補修 (補修方法は図示)</th> </tr> <tr> <th>塗替え</th> <th>新規</th> </tr> <tr> <td>木部</td> <td>※R/B種</td> <td>・ R/A種 ・ R/B種</td> <td></td> </tr> <tr> <td>鉄鋼面</td> <td>※R/B種</td> <td>※R/A種</td> <td></td> </tr> <tr> <td>垂れめっき面</td> <td>※R/B種</td> <td>※R/A種</td> <td></td> </tr> <tr> <td>垂れめっき面(鋼製建具)</td> <td>※R/B種</td> <td>※R/C種</td> <td></td> </tr> <tr> <td>モルタル面、プラスター面</td> <td>※R/B種</td> <td>・ R/A種 ・ R/B種</td> <td>・ 行う ・ 行わない</td> </tr> <tr> <td>コンクリート面(DP以外)、ALCパネル面</td> <td>※R/B種</td> <td>※R/A種</td> <td>・ 行う ・ 行わない</td> </tr> <tr> <td>押出成形セメント板</td> <td>・ R/A種 ・ R/B種 ・ R/C種</td> <td>・ R/A種 ・ R/B種</td> <td>・ 行う ・ 行わない</td> </tr> <tr> <td>コンクリート面(DP)</td> <td>・ R/B種 ・ R/C種</td> <td>※R/A種</td> <td>・ 行う ・ 行わない</td> </tr> <tr> <td>せつこうボード面及び その他ボード面</td> <td>※R/B種</td> <td>・ R/A種 ・ R/B種</td> <td></td> </tr> </table>	下地調整の種類	下地調整の種類		ひび割れ部の補修 (補修方法は図示)	塗替え	新規	木部	※R/B種	・ R/A種 ・ R/B種		鉄鋼面	※R/B種	※R/A種		垂れめっき面	※R/B種	※R/A種		垂れめっき面(鋼製建具)	※R/B種	※R/C種		モルタル面、プラスター面	※R/B種	・ R/A種 ・ R/B種	・ 行う ・ 行わない	コンクリート面(DP以外)、ALCパネル面	※R/B種	※R/A種	・ 行う ・ 行わない	押出成形セメント板	・ R/A種 ・ R/B種 ・ R/C種	・ R/A種 ・ R/B種	・ 行う ・ 行わない	コンクリート面(DP)	・ R/B種 ・ R/C種	※R/A種	・ 行う ・ 行わない	せつこうボード面及び その他ボード面	※R/B種	・ R/A種 ・ R/B種																																			
	下地調整の種類	下地調整の種類		ひび割れ部の補修 (補修方法は図示)																																																																										
塗替え		新規																																																																												
木部	※R/B種	・ R/A種 ・ R/B種																																																																												
鉄鋼面	※R/B種	※R/A種																																																																												
垂れめっき面	※R/B種	※R/A種																																																																												
垂れめっき面(鋼製建具)	※R/B種	※R/C種																																																																												
モルタル面、プラスター面	※R/B種	・ R/A種 ・ R/B種	・ 行う ・ 行わない																																																																											
コンクリート面(DP以外)、ALCパネル面	※R/B種	※R/A種	・ 行う ・ 行わない																																																																											
押出成形セメント板	・ R/A種 ・ R/B種 ・ R/C種	・ R/A種 ・ R/B種	・ 行う ・ 行わない																																																																											
コンクリート面(DP)	・ R/B種 ・ R/C種	※R/A種	・ 行う ・ 行わない																																																																											
せつこうボード面及び その他ボード面	※R/B種	・ R/A種 ・ R/B種																																																																												
4 錆止め塗料塗り	錆止め塗料の種類 ※JIS K 5674																																																																													
⑤ 塗装	<table border="1"> <tr> <th rowspan="2">塗装の種類</th> <th rowspan="2">塗装面</th> <th colspan="2">工 程</th> </tr> <tr> <th>塗替え</th> <th>新規</th> </tr> <tr> <td rowspan="4">○合成樹脂ペイント塗り(SOP)</td> <td>木部屋外</td> <td>※B種</td> <td>※A種</td> </tr> <tr> <td>木部屋内</td> <td>※B種</td> <td>※B種</td> </tr> <tr> <td>鉄鋼面</td> <td>※B種</td> <td>※B種 ・ A種</td> </tr> <tr> <td>垂れめっき鋼面(鋼製建具)</td> <td>※A種</td> <td>※B種</td> </tr> <tr> <td rowspan="2">※1種 ・ 2種</td> <td>垂れめっき鋼面(鋼製建具以外)</td> <td>※B種</td> <td>※B種</td> </tr> <tr> <td>垂れめっき鋼面</td> <td>※B種</td> <td>※B種</td> </tr> <tr> <td rowspan="2">・ クリヤラッカー塗り(DL)</td> <td>鉄鋼面</td> <td>※B種 ・ A種</td> <td>※B種 ・ A種</td> </tr> <tr> <td>垂れめっき鋼面</td> <td>※B種</td> <td>※B種</td> </tr> <tr> <td rowspan="2">・ アクリル樹脂非水分散型塗料塗り(NAD)</td> <td>鉄鋼面</td> <td>※B種 ・ A種</td> <td>※B種 ・ A種</td> </tr> <tr> <td>垂れめっき鋼面</td> <td>※B種</td> <td>※A種</td> </tr> <tr> <td rowspan="2">○耐候性塗料塗り(DP)</td> <td>鉄鋼面</td> <td>上塗り等級() 級</td> <td>※A種</td> </tr> <tr> <td>垂れめっき鋼面</td> <td>上塗り等級() 級</td> <td>※A種</td> </tr> <tr> <td rowspan="4">○つや有合成樹脂エマルジョンペイント塗り(EP-G)</td> <td>コンクリート面等</td> <td>※B種</td> <td>※B種 ・ A種</td> </tr> <tr> <td>屋内の木部</td> <td>※B種</td> <td>※A種</td> </tr> <tr> <td>屋内の鉄鋼面</td> <td>※B種</td> <td>※B種 ・ A種</td> </tr> <tr> <td>屋内の垂れめっき鋼面</td> <td>※B種</td> <td>※B種 ・ A種</td> </tr> <tr> <td>・ 合成樹脂エマルジョンペイント塗り(EP)</td> <td>鉄鋼面</td> <td>※B種</td> <td>※B種</td> </tr> <tr> <td>・ 合成樹脂エマルジョン模様塗料塗り(EP-T)</td> <td>鉄鋼面</td> <td>※B種</td> <td>※B種 ・ A種</td> </tr> <tr> <td>○ウレタン樹脂ウニス塗り(UU)</td> <td>鉄鋼面</td> <td>※B種 ・ A種</td> <td>※B種 ・ A種</td> </tr> <tr> <td>・ ステンシル塗り(・ビグマシタ塗り) ・ 木部保護塗料塗り(PP)</td> <td>鉄鋼面</td> <td>※B種 ・ A種</td> <td>※B種 ・ A種</td> </tr> </table>	塗装の種類	塗装面	工 程		塗替え	新規	○合成樹脂ペイント塗り(SOP)	木部屋外	※B種	※A種	木部屋内	※B種	※B種	鉄鋼面	※B種	※B種 ・ A種	垂れめっき鋼面(鋼製建具)	※A種	※B種	※1種 ・ 2種	垂れめっき鋼面(鋼製建具以外)	※B種	※B種	垂れめっき鋼面	※B種	※B種	・ クリヤラッカー塗り(DL)	鉄鋼面	※B種 ・ A種	※B種 ・ A種	垂れめっき鋼面	※B種	※B種	・ アクリル樹脂非水分散型塗料塗り(NAD)	鉄鋼面	※B種 ・ A種	※B種 ・ A種	垂れめっき鋼面	※B種	※A種	○耐候性塗料塗り(DP)	鉄鋼面	上塗り等級() 級	※A種	垂れめっき鋼面	上塗り等級() 級	※A種	○つや有合成樹脂エマルジョンペイント塗り(EP-G)	コンクリート面等	※B種	※B種 ・ A種	屋内の木部	※B種	※A種	屋内の鉄鋼面	※B種	※B種 ・ A種	屋内の垂れめっき鋼面	※B種	※B種 ・ A種	・ 合成樹脂エマルジョンペイント塗り(EP)	鉄鋼面	※B種	※B種	・ 合成樹脂エマルジョン模様塗料塗り(EP-T)	鉄鋼面	※B種	※B種 ・ A種	○ウレタン樹脂ウニス塗り(UU)	鉄鋼面	※B種 ・ A種	※B種 ・ A種	・ ステンシル塗り(・ビグマシタ塗り) ・ 木部保護塗料塗り(PP)	鉄鋼面	※B種 ・ A種	※B種 ・ A種	<p>EP-G塗り(コンクリート面、木部面、フッ素面、せつこうボード面、その他ボード面)の塗替えの場合のしきり止め</p> <p>※改修標準 表7.9.1の工程1の下塗りをしきり止めシーラーとする</p> <p>EP塗りの塗替えの場合のしきり止め</p> <p>※改修標準 表7.9.1の工程1の下塗りをしきり止めシーラーとする</p>
	塗装の種類			塗装面	工 程																																																																									
塗替え		新規																																																																												
○合成樹脂ペイント塗り(SOP)	木部屋外	※B種	※A種																																																																											
	木部屋内	※B種	※B種																																																																											
	鉄鋼面	※B種	※B種 ・ A種																																																																											
	垂れめっき鋼面(鋼製建具)	※A種	※B種																																																																											
※1種 ・ 2種	垂れめっき鋼面(鋼製建具以外)	※B種	※B種																																																																											
	垂れめっき鋼面	※B種	※B種																																																																											
・ クリヤラッカー塗り(DL)	鉄鋼面	※B種 ・ A種	※B種 ・ A種																																																																											
	垂れめっき鋼面	※B種	※B種																																																																											
・ アクリル樹脂非水分散型塗料塗り(NAD)	鉄鋼面	※B種 ・ A種	※B種 ・ A種																																																																											
	垂れめっき鋼面	※B種	※A種																																																																											
○耐候性塗料塗り(DP)	鉄鋼面	上塗り等級() 級	※A種																																																																											
	垂れめっき鋼面	上塗り等級() 級	※A種																																																																											
○つや有合成樹脂エマルジョンペイント塗り(EP-G)	コンクリート面等	※B種	※B種 ・ A種																																																																											
	屋内の木部	※B種	※A種																																																																											
	屋内の鉄鋼面	※B種	※B種 ・ A種																																																																											
	屋内の垂れめっき鋼面	※B種	※B種 ・ A種																																																																											
・ 合成樹脂エマルジョンペイント塗り(EP)	鉄鋼面	※B種	※B種																																																																											
・ 合成樹脂エマルジョン模様塗料塗り(EP-T)	鉄鋼面	※B種	※B種 ・ A種																																																																											
○ウレタン樹脂ウニス塗り(UU)	鉄鋼面	※B種 ・ A種	※B種 ・ A種																																																																											
・ ステンシル塗り(・ビグマシタ塗り) ・ 木部保護塗料塗り(PP)	鉄鋼面	※B種 ・ A種	※B種 ・ A種																																																																											

9 環 境 配 慮 改 修 工 事	① 石綿含有建材の除去	<p>※ 石綿含有建材の事前調査 工事着手に先立ち、あらかじめ関係法令に基づき、石綿含有建材の事前調査を行う。 貸与資料 ()</p> <p>・ 分析による石綿含有建材の調査 分析方法 ※ 定性分析はJIS A1481-1又はJIS A1481-2 定量分析はJIS A1481-3又はJIS A1481-4による。 分析結果については、監督職員に報告すること。</p> <table border="1"> <tr> <th>材 料 名</th> <th>採取場所</th> <th>箇所数</th> <th>分析方法</th> </tr> <tr> <td></td> <td></td> <td></td> <td>※ 定性分析 ・ 定量分析</td> </tr> <tr> <td></td> <td></td> <td></td> <td>※ 定性分析 ・ 定量分析</td> </tr> <tr> <td></td> <td></td> <td></td> <td>※ 定性分析 ・ 定量分析</td> </tr> </table> <p>石綿粉じん濃度測定 ※行う 測定室 ()</p> <table border="1"> <tr> <th>測 定 名 称</th> <th>測定時期</th> <th>測定場所</th> <th>測定点</th> </tr> <tr> <td>・ 測定1</td> <td>処理作業前</td> <td>処理作業室内</td> <td>・ 各1点 ・ 各2点 ・ 各3点</td> </tr> <tr> <td>・ 測定2</td> <td></td> <td>施工区画周辺又は敷地境界</td> <td>・ 4方向各1点</td> </tr> <tr> <td>・ 測定3</td> <td>処理作業中</td> <td>処理作業室内</td> <td>・ 各1点 ・ 各2点 ・ 各3点</td> </tr> <tr> <td>・ 測定4</td> <td></td> <td>排気装置の排出口</td> <td>・ 各1点 ・ 各2点</td> </tr> <tr> <td>・ 測定5</td> <td></td> <td>(処理作業室内の場合)</td> <td>・ 各1点</td> </tr> <tr> <td>・ 測定6</td> <td></td> <td>施工区画周辺又は敷地境界</td> <td>・ 4方向各1点</td> </tr> <tr> <td>・ 測定7</td> <td>処理作業後</td> <td>処理作業室内</td> <td>・ 各1点 ・ 各2点</td> </tr> <tr> <td>・ 測定8 (隔離シート撤去前)</td> <td></td> <td>施工区画周辺又は敷地境界</td> <td>・ 4方向各1点</td> </tr> <tr> <td>・ 測定9</td> <td>処理作業後</td> <td>処理作業室内</td> <td>・ 各1点 ・ 各2点 ・ 各3点</td> </tr> <tr> <td>・ 測定10</td> <td>シート撤去後 1週間以降</td> <td>調査対象室外部の付近</td> <td>・ 各1点 ・ 各2点</td> </tr> </table> <p>測定方法 ・ 自動測定器による測定</p> <table border="1"> <tr> <th>測定名称</th> <th>測定方法</th> </tr> <tr> <td>・ 測定4</td> <td>粉じん相対濃度計(デジタル粉じん計)、パーティクルカウンター、繊維状粒子自動測定器(リアルタイムファイバーモニター)等の粉じんを迅速に測定できる機器を用いた測定</td> </tr> <tr> <td>・ 測定5</td> <td></td> </tr> </table> <p>・ JIS K 3850-1に基づいた測定</p> <table border="1"> <tr> <th>測定名称</th> <th>メンブレンフィルタ直径(mm)</th> <th>試料の吸引流量(L/min)</th> <th>試料の吸引時間(min)</th> </tr> <tr> <td>・ 測定4</td> <td>25</td> <td>5</td> <td>30</td> </tr> <tr> <td>・ 測定5</td> <td>47</td> <td>10</td> <td>120</td> </tr> <tr> <td>・ 測定</td> <td>47</td> <td>10</td> <td>240</td> </tr> <tr> <td>・ 測定</td> <td></td> <td></td> <td></td> </tr> <tr> <td>・ 測定</td> <td></td> <td></td> <td></td> </tr> </table> <p>石綿含有建材の処理 ・ 石綿含有吹付け材の除去 除去対象範囲 ・ 図示による 除去方法 ※改修標準 9.1.3 (2) (7)による 除去した石綿含有吹付け材等の飛散防止 ※ 湿潤化 ・ 固化 除去した石綿含有吹付け材等の処分 ・ 埋立処分(管理型最終処分場) ・ 中間処理(溶融施設又は無害化処理施設) (いずれも処分場はあらかじめ監督職員の承諾を受ける。)</p> <p>・ 石綿含有保温材等の除去 除去対象範囲 ・ 図示による 除去方法 ・ 粉砕して除去 ・ 手ばらし 除去した石綿含有吹付け材等の飛散防止 ※ 湿潤化 ・ 固化 除去した石綿含有保温材等の処分 ・ 埋立処分(管理型最終処分場) ・ 中間処理(溶融施設又は無害化処理施設) (いずれも処分場はあらかじめ監督職員の承諾を受ける。)</p> <p>○ 石綿含有成型板(下地調整材を除く)の除去 除去対象範囲 ○ 図示による 隔離養生方法 ・ 図示による 除去した石綿含有成型板の処分 ・ 石綿含有せつこうボード ※ 埋立処分(管理型最終処分場) ○ 石綿含有せつこうボードを除く石綿含有成型板 ・ 埋立処分(安定型最終処分場) ・ 中間処理(溶融施設又は無害化処理施設) (いずれも処分場はあらかじめ監督職員の承諾を受ける。)</p> <p>・ 石綿含有仕上塗材又は石綿含有成型板(下地調整材)の除去 除去対象範囲 ・ 図示 着手前の試験施工 ※行う ・ 行わない 除去方法 ・ 集じん装置付きディスクグラインダーケレン工法 ・ 集じん装置付用手工具ケレン工法 ・ 集じん装置付き高圧水洗工法(15MPa以下、30~50MPa程度) ・ 集じん装置付き超高圧水洗工法(100MPa以上) ・ 剥離剤併用超音波ケレン工法 ・ 剥離剤併用手工具ケレン工法 ・ 剥離剤併用高圧水洗工法(30~50MPa程度) ・ 剥離剤併用超高圧水洗工法(100MPa以上) ・ 超音波ケレン工法(HEPAフィルター付き掃除機併用) (1) 施工区画を明確に定め、水滴飛沫などによる汚れを防止するためにプラスチックシート等による養生を行うこと。 (2) 作業区画や立入禁止範囲を明確に定め、石綿くずや石綿含有する飛沫の飛散を防止するために、作業区画の床面及び壁面に(必要に応じて天井にも)プラスチックシート等による養生を行うこと。 (3) 剥離剤を使用する工法では、ジクロロメタン等の有害性の高い化学物質を使用しない。剥離剤使用量 0.6~1.0kg/m² (4) 水を使って除去する工事の場合には、未処理の廃水が流出・地下浸透しないようすべて回収しなければならない。回収した廃水は、凝集沈殿後に上澄み水をろ過処理する等により、適切に処理した上で放流すること。</p>	材 料 名	採取場所	箇所数	分析方法				※ 定性分析 ・ 定量分析				※ 定性分析 ・ 定量分析				※ 定性分析 ・ 定量分析	測 定 名 称	測定時期	測定場所	測定点	・ 測定1	処理作業前	処理作業室内	・ 各1点 ・ 各2点 ・ 各3点	・ 測定2		施工区画周辺又は敷地境界	・ 4方向各1点	・ 測定3	処理作業中	処理作業室内	・ 各1点 ・ 各2点 ・ 各3点	・ 測定4		排気装置の排出口	・ 各1点 ・ 各2点	・ 測定5		(処理作業室内の場合)	・ 各1点	・ 測定6		施工区画周辺又は敷地境界	・ 4方向各1点	・ 測定7	処理作業後	処理作業室内	・ 各1点 ・ 各2点	・ 測定8 (隔離シート撤去前)		施工区画周辺又は敷地境界	・ 4方向各1点	・ 測定9	処理作業後	処理作業室内	・ 各1点 ・ 各2点 ・ 各3点	・ 測定10	シート撤去後 1週間以降	調査対象室外部の付近	・ 各1点 ・ 各2点	測定名称	測定方法	・ 測定4	粉じん相対濃度計(デジタル粉じん計)、パーティクルカウンター、繊維状粒子自動測定器(リアルタイムファイバーモニター)等の粉じんを迅速に測定できる機器を用いた測定	・ 測定5		測定名称	メンブレンフィルタ直径(mm)	試料の吸引流量(L/min)	試料の吸引時間(min)	・ 測定4	25	5	30	・ 測定5	47	10	120	・ 測定	47	10	240	・ 測定				・ 測定			
	材 料 名	採取場所	箇所数	分析方法																																																																																								
				※ 定性分析 ・ 定量分析																																																																																								
				※ 定性分析 ・ 定量分析																																																																																								
			※ 定性分析 ・ 定量分析																																																																																									
測 定 名 称	測定時期	測定場所	測定点																																																																																									
・ 測定1	処理作業前	処理作業室内	・ 各1点 ・ 各2点 ・ 各3点																																																																																									
・ 測定2		施工区画周辺又は敷地境界	・ 4方向各1点																																																																																									
・ 測定3	処理作業中	処理作業室内	・ 各1点 ・ 各2点 ・ 各3点																																																																																									
・ 測定4		排気装置の排出口	・ 各1点 ・ 各2点																																																																																									
・ 測定5		(処理作業室内の場合)	・ 各1点																																																																																									
・ 測定6		施工区画周辺又は敷地境界	・ 4方向各1点																																																																																									
・ 測定7	処理作業後	処理作業室内	・ 各1点 ・ 各2点																																																																																									
・ 測定8 (隔離シート撤去前)		施工区画周辺又は敷地境界	・ 4方向各1点																																																																																									
・ 測定9	処理作業後	処理作業室内	・ 各1点 ・ 各2点 ・ 各3点																																																																																									
・ 測定10	シート撤去後 1週間以降	調査対象室外部の付近	・ 各1点 ・ 各2点																																																																																									
測定名称	測定方法																																																																																											
・ 測定4	粉じん相対濃度計(デジタル粉じん計)、パーティクルカウンター、繊維状粒子自動測定器(リアルタイムファイバーモニター)等の粉じんを迅速に測定できる機器を用いた測定																																																																																											
・ 測定5																																																																																												
測定名称	メンブレンフィルタ直径(mm)	試料の吸引流量(L/min)	試料の吸引時間(min)																																																																																									
・ 測定4	25	5	30																																																																																									
・ 測定5	47	10	120																																																																																									
・ 測定	47	10	240																																																																																									
・ 測定																																																																																												
・ 測定																																																																																												

2 リ フ ォ リ ー セ ミ ツ ク リ ー ン の 処 理	2 リフォリ-セミツクリ-の処理	<p>除去した石綿含有仕上塗材の処分 ・ 埋立処分(安定型最終処分場) ・ 埋立処分(管理型最終処分場) ・ 中間処理(溶融施設又は無害化処理施設) (いずれも処分場はあらかじめ監督職員の承諾を受ける。)</p> <p>石綿含有建材除去後の仕上げ工事 ・ 図示</p> <p>施工調査 ※リフォリ-セミツクリ-含有建材の事前調査 工事着手に先立ち、目視及び貸与する設計図書等によりリフォリ-セミツクリ-を含有している建築材料等の使用の有無について調査する。</p> <p>調査範囲 ※図示 貸与資料 () 除去対象範囲 ※図示 除去方法 ※図示 処分方法 ※埋立処分(安定型最終処分場)</p>																																			
	3 ガラス改修工事	<p>複層ガラス 材料板ガラスの種類及び厚さの組合せ並びに複層ガラスの厚さ ・ 建具表による 断熱性による区分 ・ T1 ・ T2 ・ T3 ・ T4 ・ T5 ・ T6 日射取得性、日射遮蔽性による区分 ・ G ・ S 乾燥気体の種類 ・ 空気</p> <p>断熱材は、原則として「国等による環境物品等の調達の推進等に関する法律」における特定調達品目を使用する。 ロックウール、グラスウール、フェノールフォーム、ユリア樹脂又はメラミン樹脂を使用した断熱材のホルムアルデヒドの放散量 ※規制対象外 ・ 第三種</p> <table border="1"> <tr> <th>種 類</th> <th>発泡材の種類</th> <th>種 類</th> <th>厚さ(mm)</th> <th>施工箇所</th> </tr> <tr> <td>○「ス」法※リソフォーム断熱材</td> <td>・</td> <td>○3号</td> <td>○70</td> <td>○外壁</td> </tr> <tr> <td>・ 押出法ポリスチレンフォーム断熱材(スナシ)</td> <td>・</td> <td>・ 保温板(2種b)</td> <td>・ 25</td> <td>・</td> </tr> <tr> <td>・ 硬質ウレタンフォーム断熱材</td> <td>※A種</td> <td>・ 保温板(3種b)</td> <td>・ 25</td> <td>・</td> </tr> <tr> <td>・ ポリエチレンフォーム断熱材</td> <td>・</td> <td>・</td> <td>・</td> <td>・</td> </tr> <tr> <td>○フェノールフォーム断熱材(3種2号除く)</td> <td>・</td> <td>○種2号C II</td> <td>○30、45</td> <td>○外壁、外壁</td> </tr> <tr> <td>・</td> <td>・</td> <td>・</td> <td>・</td> <td>・</td> </tr> </table> <p>工 法 断熱材の種類 ※A種1又はA種1H ・ B種 厚さ(mm) ・ 25 ・ 30 施工箇所 ※窓回り等の断熱材補修部分、ルーフトレイン周りの床板下等、部分的に後張りとしなければならない箇所 ・ 図示 ・</p> <p>・ 断熱材後張り工法 断熱材の種類 () 断熱材の厚さ ()</p>	種 類	発泡材の種類	種 類	厚さ(mm)	施工箇所	○「ス」法※リソフォーム断熱材	・	○3号	○70	○外壁	・ 押出法ポリスチレンフォーム断熱材(スナシ)	・	・ 保温板(2種b)	・ 25	・	・ 硬質ウレタンフォーム断熱材	※A種	・ 保温板(3種b)	・ 25	・	・ ポリエチレンフォーム断熱材	・	・	・	・	○フェノールフォーム断熱材(3種2号除く)	・	○種2号C II	○30、45	○外壁、外壁	・	・	・	・	・
	種 類	発泡材の種類	種 類	厚さ(mm)	施工箇所																																
	○「ス」法※リソフォーム断熱材	・	○3号	○70	○外壁																																
・ 押出法ポリスチレンフォーム断熱材(スナシ)	・	・ 保温板(2種b)	・ 25	・																																	
・ 硬質ウレタンフォーム断熱材	※A種	・ 保温板(3種b)	・ 25	・																																	
・ ポリエチレンフォーム断熱材	・	・	・	・																																	
○フェノールフォーム断熱材(3種2号除く)	・	○種2号C II	○30、45	○外壁、外壁																																	
・	・	・	・	・																																	
④ 断熱・防露改修工事	<p>断熱材は、原則として「国等による環境物品等の調達の推進等に関する法律」における特定調達品目を使用する。 ロックウール、グラスウール、フェノールフォーム、ユリア樹脂又はメラミン樹脂を使用した断熱材のホルムアルデヒドの放散量 ※規制対象外 ・ 第三種</p> <table border="1"> <tr> <th>種 類</th> <th>発泡材の種類</th> <th>種 類</th> <th>厚さ(mm)</th> <th>施工箇所</th> </tr> <tr> <td>○「ス」法※リソフォーム断熱材</td> <td>・</td> <td>○3号</td> <td>○70</td> <td>○外壁</td> </tr> <tr> <td>・ 押出法ポリスチレンフォーム断熱材(スナシ)</td> <td>・</td> <td>・ 保温板(2種b)</td> <td>・ 25</td> <td>・</td> </tr> <tr> <td>・ 硬質ウレタンフォーム断熱材</td> <td>※A種</td> <td>・ 保温板(3種b)</td> <td>・ 25</td> <td>・</td> </tr> <tr> <td>・ ポリエチレンフォーム断熱材</td> <td>・</td> <td>・</td> <td>・</td> <td>・</td> </tr> <tr> <td>○フェノールフォーム断熱材(3種2号除く)</td> <td>・</td> <td>○種2号C II</td> <td>○30、45</td> <td>○外壁、外壁</td> </tr> <tr> <td>・</td> <td>・</td> <td>・</td> <td>・</td> <td>・</td> </tr> </table> <p>工 法 断熱材の種類 ※A種1又はA種1H ・ B種 厚さ(mm) ・ 25 ・ 30 施工箇所 ※窓回り等の断熱材補修部分、ルーフトレイン周りの床板下等、部分的に後張りとしなければならない箇所 ・ 図示 ・</p> <p>・ 断熱材後張り工法 断熱材の種類 () 断熱材の厚さ ()</p>	種 類	発泡材の種類	種 類	厚さ(mm)	施工箇所	○「ス」法※リソフォーム断熱材	・	○3号	○70	○外壁	・ 押出法ポリスチレンフォーム断熱材(スナシ)	・	・ 保温板(2種b)	・ 25	・	・ 硬質ウレタンフォーム断熱材	※A種	・ 保温板(3種b)	・ 25	・	・ ポリエチレンフォーム断熱材	・	・	・	・	○フェノールフォーム断熱材(3種2号除く)	・	○種2号C II	○30、45	○外壁、外壁	・	・	・	・	・	
種 類	発泡材の種類	種 類	厚さ(mm)	施工箇所																																	
○「ス」法※リソフォーム断熱材	・	○3号	○70	○外壁																																	
・ 押出法ポリスチレンフォーム断熱材(スナシ)	・	・ 保温板(2種b)	・ 25	・																																	
・ 硬質ウレタンフォーム断熱材	※A種	・ 保温板(3種b)	・ 25	・																																	
・ ポリエチレンフォーム断熱材	・	・	・	・																																	
○フェノールフォーム断熱材(3種2号除く)	・	○種2号C II	○30、45	○外壁、外壁																																	
・	・	・	・	・																																	
8-1 耐 震 改 修 工 事 以 外	① あと施工アンカーの材料	<p>あと施工アンカーの材料 ・ 金属拡張アンカー セット方式 ※本体打込み式改良型 ※接着系アンカー セット方式 ※カプセル方式(・回転打撃型 ・ 打込み型) ・ 注入方式(・現場調合型 ・ カートリッジ型) 接着剤の品質 ※有機系 ・ 無機系 アンカー防の種類 ・ 改修標準 表8.2.1の異形棒鋼 ・ 全ねじボルト 既存コンクリートの不良箇所の確認 ※アンカー施工部位の既存コンクリートは目視し、目視及び打診により状況を確認し、じゃんか等不良箇所を発見した場合には、監督職員と協議すること。</p>																																			



付近見取図

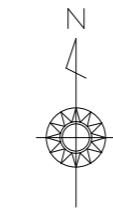

建設予定敷地
工事場所：朝日町越地内

【棟面積表】 (単位：㎡)

	床面積				建築面積
	1階	2階	3階	延べ面積	
朝日町武道館 (渡り廊下3含む)	1,161.71	1,008.49	400.46	2,170.20	1,219.86
第1体育館	4,061.23	1,389.19	400.46	5,850.88	4,876.10
渡り廊下1	80.39			80.39	44.89
第2体育館	1,668.42	1,656.33	424.96	3,749.71	1,755.63
中学校体育館	1,294.54	1,294.54		2,589.08	1,346.07
渡り廊下2・プレイルーム	81.44	199.94		281.38	199.94
朝日町中学校	2,623.56	2,344.60		4,968.16	3,171.67
計	10,971.29	7,893.09	825.42	19,689.80	12,614.16
合計		19,689.80			12,614.16

【別棟面積表】

	床面積	建築面積
駐輪場①	108.87	108.87
駐輪場②	108.87	108.87
駐輪場③	90.72	90.72
駐輪場④	30.24	30.24
合計	338.70	338.70

【敷地内建物面積表】

	床面積				建築面積
	1階	2階	3階	延べ面積	
朝日町武道館	1,161.71	1,008.49	0.00	2,170.20	1,219.86
サンリーナ・朝日町中学校等	9,809.58	6,884.60	825.42	17,519.60	11,394.30
駐輪場 (4棟)	338.70	0.00	0.00	338.70	338.70
合計	11,309.99	7,893.09	825.42	20,028.50	12,952.86

※面積の変更はなし

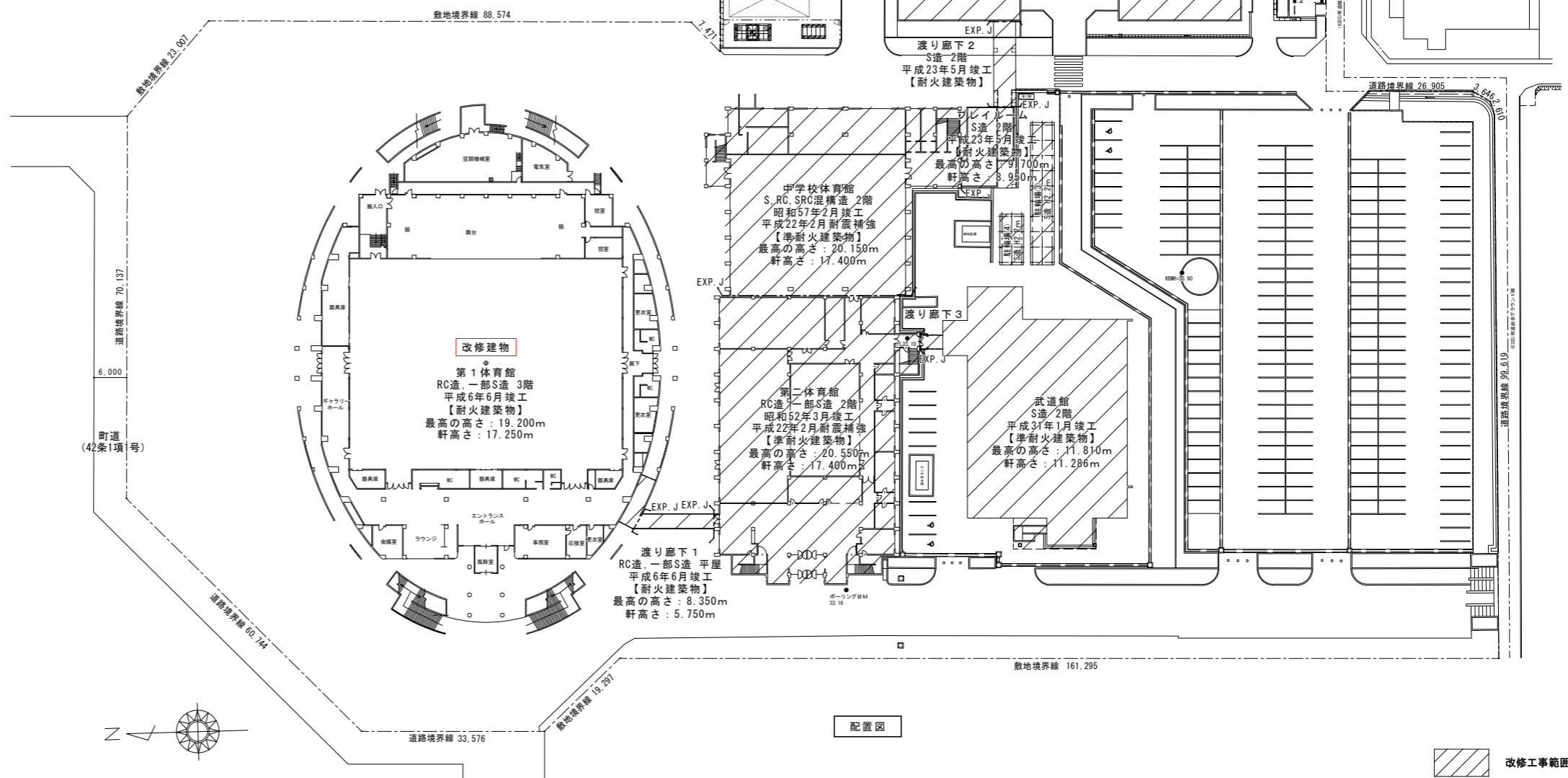

配置図

改修工事範囲外

外 部 仕 上			表示略号																	
屋根・防水			外壁（改修前）			外壁（改修後）				RC			床		防水種別					
屋根 【既存のまま】	既存の上、t0.4カラー-SGL立平置き+改質アスファルトルーフィング+t12構造用合板+t25フェノールフォーム断熱材+t1.2金属タルキ#450 軒先唐草・ケラバ唐草・水切り：t0.4カラー-SGL加工 【参考：セキノ興産 ニュー-S&W工法、立平ロック20型（可変式）】 【参考：旭化成 ネオマフォーム】	外壁-A	コンクリート打放し	躯体共通	アンカーピンニング部分・全面エポキシ樹脂注入工法 浮き部：ピンニング（16本/m）併用エポキシ樹脂注入 クラック部：注入処理・コーキングの上エポキシ樹脂モルタル補修 欠損部：充填工法・エポキシ樹脂モルタル	軒裏共通	既存軽鉄骨天井下地に腐食・欠損等が見られる部分は撤去及び 下地補強を行うこと	RC（ ）	壁	（床コンクリート直均し仕上げ）による コンクリート打放し（種別）	AS	アスファルト防水	RC（ ）	天井	標準6.2.4及び表6.2.5による	R-AS	改質アスファルトシート防水			
		外壁-B	コンクリート打放し+2-ASE	外壁-A1	t0.4カラー-SGL鋼板バンドレル張り（働き巾320）+透湿防水シート 樹脂鋼線18×45+下地調整 土台水切（捨て見切）、外壁見切縁、オーバーハング水切 中間水切、縦見切、開口部水切等 【参考：セキノ興産 BLアートサイディング 320タイプ】	軒裏-A	アルミスバンドレル（下地再利用） 【参考：三協アルミスバンドレルMF-100目地なし】	GB	コンクリートブロック積み	P	塗膜防水	PC	プレキャストコンクリート	S	シート防水					
防水・立上り 【既存のまま】	既存の上、塩ビシート機械的固定工法（SD-1仕様） t25×2ポリスチレンフォーム断熱材 一部：下地t0.8補強鋼板 【参考：ロンシール工業 SD-1 UD仕様】	外壁-C	50角磁器質タイル貼 コンクリート下地	外壁-A2	t0.4カラー-SGL鋼板バンドレル張り（働き巾320）+透湿防水シート 樹脂鋼線18×45+下地調整 土台水切（捨て見切）、外壁見切縁、オーバーハング水切 中間水切、縦見切、開口部水切等 【参考：セキノ興産 BLアートサイディング 320タイプ】	軒裏-B	t18硬質木片セメント板+浸透性撥水材塗布（下地再利用） 【参考：ニチハ センチュリーボード】	GB-R	せっこうボード	NAD	アクリル樹脂系非水分散形塗料塗り（屋内）	ECF	押出成形セメント板	SOP	合成樹脂調合ペイント塗り	GB-S	シーリングせっこうボード	DP	耐酸性塗料塗り	
笠木 【既存のまま】	塩ビシート防水巻上げ	外壁-D	t60押出成型セメント板+2-ASE 鉄骨下地 ※t60押出成型セメント板（アスベスト含有 レベル3）	外壁-E	t60押出成型セメント板+50角磁器質タイル貼 鉄骨下地 ※t60押出成型セメント板（アスベスト含有 レベル3）	軒裏-C	FK8.0+DP（下地再利用）	GB-F	強化せっこうボード	EP-G	つや有合成樹脂エマルジョンペイント塗り	LGS	軽量鉄骨下地	CL	クリヤラッカー塗り	GB-RH	硬質せっこうボード	EP	合成樹脂エマルジョンペイント塗り	
ルーフトレン 【既存のまま】	横引きドレン150φ 錆鉄製 高排水マス150φ、掃除口、ソケット 【参考：セキスイ 陸屋根高排水システム】 改修用ドレン100φ 錆鉄製	外壁-E	t60押出成型セメント板+50角磁器質タイル貼 鉄骨下地 ※t60押出成型セメント板（アスベスト含有 レベル3）	外壁-F	t2.0アルミパネル張り 鉄骨下地	軒裏-D	アクリルシリコン樹脂系仕上塗材（下地再利用）	GB-DW	化粧せっこうボード（木目）	UC	ウレタン樹脂ワニス塗り	GB-NC	不燃積層せっこうボード	OS	オイルステイン塗り	GB-P	吸音用孔あきせっこうボード	WP	木材保護塗料塗り	
縦樋	VU75φ 【参考：セキスイ カラーパイプ・ファインメタリック】 SGP100φ、一部撤去、ドレン穴埋め	外壁-F内部吹抜	鉄骨下地既存のまま 下部t1.6エキスパンドメタル取外し・再取付 室外機撤去	外壁-G	t2.0アルミパネル張りDP+下地調整	軒裏-E	ふっ素樹脂系仕上塗材（下地再利用）	GB-DR	化粧せっこうボード（木目）	AC	アクリル樹脂ワニス塗り	FK	0.8けい酸カルシウム板（タイプ2）	EP-M	多形模様塗料塗り	DR	ロックウール化粧吸音板（軒天井用）	2-ASE	アクリルシリコン樹脂エナメル塗	
タラップ	取外し・再取付	機械置場 アルミルーバー	取外し・再取付	外壁-B1	t0.4カラー-SGL鋼板立平張り（働き巾300）+透湿防水シート 樹脂鋼線18×45+下地調整 土台水切（捨て見切）、外壁見切縁、オーバーハング水切 中間水切、縦見切、開口部水切等 【参考：セキノ興産 タテヒラウォール300】	廻り縁	アルミ目地タイプ（既製品）	FK-P	吸音用孔あき無石綿セメントけい酸カルシウム板	MST	マステック塗材塗り	FB	硬質吸音フェルトボード	F-BE	フッ素樹脂焼付け塗装	DR	ロックウール化粧吸音板	A-BE	アクリル樹脂焼付け塗装	
テラス吹抜 屋根新設	t0.4カラー-SGL立平置き+改質アスファルトルーフィング+t18硬質木片セメント板+C-100x50x20x2.3@455 軒先唐草・ケラバ唐草・水切り：t0.4カラー-SGL加工 軒樋：GL鋼板W113×H67 縦樋：GL60φ 【参考：タニタハウジング HAC06号/丸たてどい】 30分耐火構造（屋根） 耐火構造認定番号：FP030RF-1763-2（1）	外壁-C1	アクリルシリコン樹脂系仕上塗材+ピンネット工法 専用アンカー+ガラスメッシュ+下地調整【タイル面】 【参考：東邦レオ エクセルピンネット工法】	外壁-C2	アクリルシリコン樹脂系仕上塗材+ガラスメッシュ t70EPS+下地調整 タイル面：ピンネット工法+専用アンカー+ガラスメッシュ 【参考：東邦レオ RC用湿式外断熱システム エコサーム】	下がり壁見切	アルミ（既製品）	DR	ロックウール化粧吸音板	U-BE	ウレタン樹脂焼付け塗装	FRG	繊維混入せっこうボード	HW	硬質木毛セメント板	内装制限凡例	GW	グラスウール化粧吸音板	準	難燃材以上
テラス立上り 改修	防水押さえモルタル撤去 防水押さえモルタル復旧、伸縮目地#2000 塗膜防水X-2	外壁-D	ふっ素樹脂系仕上塗材+下地調整 【参考：エスケー化研 ヘルアートF フラット仕上】	外壁-E	t2.0アルミパネル張りDP+下地調整	テラス床	インターロッキング舗装高圧洗浄+目地詰め	PF板	押出法ポリスチレンフォーム断熱材	準共	下地共準不燃材以上	RW	ロックウールガラスクロス張り	準	準不燃材	GW-B	グラスウール化粧吸音ボード	耐火壁遮音A	LGS+GB-F12.5+12.5（両面）GW32K50充填	
防水-1 （2階風除室上）	既存の上、塩ビシート機械的固定工法（S-M2） 入隅部：補強鋼板 【参考：ロンシール工業 210UD仕様】	外壁-E	t2.0アルミパネル張りDP+下地調整	外壁-D内部吹抜	下部t1.6エキスパンドメタル取外し・再取付、DP 上部t1.6エキスパンドメタル（メッキ）新設 鉄骨下地高圧洗浄	階段床タイル	300×600磁器質タイル貼新設 【参考：LIXILマイクロガードフロアスーパーグレイズ サイドウォーク】	RW-F	ロックウール吸音フェルト	難	難燃材以上	RW-B	ロックウール吸音ボード	壁不	壁不燃材以上	GW	グラスウールガラスクロス張り			
		ポスト受口	取外し・再取付	外壁-E	下部t1.6エキスパンドメタル取外し・再取付、DP 上部t1.6エキスパンドメタル（メッキ）新設 鉄骨下地高圧洗浄	階段床タイル	300×600磁器質タイル貼新設 【参考：LIXILマイクロガードフロアスーパーグレイズ サイドウォーク】	GW-F	グラスウール吸音フェルト			GW	グラスウール化粧吸音ボード	耐火壁遮音A	LGS+GB-F12.5+12.5（両面）GW32K50充填	TS	単層床シート（発泡層なし）	1時間耐火：FP060NP-0175		
		室外機	取外し・再取付	外壁-D内部吹抜	下部t1.6エキスパンドメタル取外し・再取付、DP 上部t1.6エキスパンドメタル（メッキ）新設 鉄骨下地高圧洗浄	手すり	DP+下地調整	GW-B	グラスウール吸音ボード	耐火壁A	LGS+GB-F12.5+12.5（両面）	HS	発泡複層床シート		1時間耐火：FP060NP-0174	FS	複層床シート（発泡層なし）	耐火壁A	LGS+GB-F12.5+12.5（両面）	
		換気フード	取外し・再取付	外壁-E	下部t1.6エキスパンドメタル取外し・再取付、DP 上部t1.6エキスパンドメタル（メッキ）新設 鉄骨下地高圧洗浄	照明BOX	アルミチャンネル40×30	TT	単層ビニル床タイル			FT	複層ビニル床タイル	不燃・準不燃認定番号	TC	タイルカーベット	GB-R 9.5/12.5	準不燃 QM-9828 / 不燃 NM-8619		
		TVアンテナ	撤去	外壁-D内部吹抜	下部t1.6エキスパンドメタル取外し・再取付、DP 上部t1.6エキスパンドメタル（メッキ）新設 鉄骨下地高圧洗浄	シーリング （サッシ廻り）	開口部見切縁廻りシーリング新設、MS-2 サッシ周囲再充填工法、MS-2	VB	ビニル幅木	GB-S 9.5/12.5	準不燃 QM-0898 / 不燃 NM-9639	WB	木製幅木	GB-F 12.5/15/21	不燃 NM-8615	MO	モルタル塗り	GB-D 9.5/9.5	準不燃 QM-0524 / 不燃 NM-1864	
		軒裏-D	FK6.0目透し張り+リシン付 ※FK6.0（アスベスト含有 レベル3）	外壁-E	下部t1.6エキスパンドメタル取外し・再取付、DP 上部t1.6エキスパンドメタル（メッキ）新設 鉄骨下地高圧洗浄	手すり	DP+下地調整	VP	硬質塩化ビニル管（一般管）	GB-P 9.5	準不燃 QM-9827	MO	モルタル塗り	GB-D 9.5/9.5	準不燃 QM-0524 / 不燃 NM-1864	FA	フリースアクセスフロア	GB-DW 9.5/12.5	準不燃 QM-9824 / 不燃 NM-0127	
		軒裏-H	コンクリート打放し	外壁-E	下部t1.6エキスパンドメタル取外し・再取付、DP 上部t1.6エキスパンドメタル（メッキ）新設 鉄骨下地高圧洗浄	照明BOX	アルミチャンネル40×30	VU	硬質塩化ビニル管（薄肉管）	GB-L 9.5	不燃 NM-8617	FA	フリースアクセスフロア	GB-DW 9.5/12.5	準不燃 QM-9824 / 不燃 NM-0127	EPS	ビーズ法ポリスチレンフォーム	GB-NC 9.5	不燃 NM-0441	
		縦樋	VU75φ：既存のまま SGP100φ：DP+下地調整	外壁-E	下部t1.6エキスパンドメタル取外し・再取付、DP 上部t1.6エキスパンドメタル（メッキ）新設 鉄骨下地高圧洗浄	照明BOX	アルミチャンネル40×30	RD	ルーフトレン	GB-R-H 9.5/12.5	不燃 NM-9645・NM-1139	EPS	ビーズ法ポリスチレンフォーム	GB-NC 9.5	不燃 NM-0441	VP	硬質塩化ビニル管（一般管）	GB-P 9.5	準不燃 QM-9827	

内 部 仕 上			表示略号																										
共通事項 図中の【参考】と記載があるものは同等品とし、 商品・メーカーを特定するものではない。 内部仕上げ部分、天井裏等には全てF☆☆☆☆建材を用いること。 天井裏は全て不燃材とし不燃区画とする。 EPS、PS等は全て不燃材とし不燃区画とする。	ユニット工事 遮光カーテン 【参考：サンゲツ ミュンヘンS】 電動カーテンレール 【参考：タチカワブラインド ホームタコス ティエルモ】	機械設備工事 エアータオル 【参考：TOTO TYC420W】 ウォシュレット 【参考：TOTO TGF5534AU】 自動水栓 【参考：TOTO TLE32SS3A】	塗装工事 ※工事に先だち塗板見本を提出して監督員の承認を得る事。 ※特記無き限り、内部見え掛り鉄部は全てSOP塗を施すこと	外部 ・DP（A種） 珪素樹脂3分艶（鉄部） ・VP 5分艶（縦樋） ・EP 艶消し（軒天） 内部 ・CL 2回塗（木部） ・EP-G 5分艶（壁・柱） ・EP 艶消し（天井・梁型） ・UC 3分艶（一般家具・造作家具） ・SOP 5分艶（鉄部面）	材質種別	DR	不燃 NM-8599	ST	鋼製	FK	不燃 NM-8578	AL	アルミ製	FRG	不燃 NM-2286	SUS	ステンレス製	HW	準不燃 QM-9701	V	ビニル製	NW	準不燃 QM-9701	W	木製	SW	不燃 NM-0234	OSB	不燃 NM-3851
					LGS仕様	間仕切壁下地 LGS90.65	一般塗料	不燃 NM-8585 / 準不燃 QM-9816	ふかし壁下地 LGS50	難燃 RM-9364	天井下地 LGS19（内部）25（外部）																		

区分	室名	床仕上 高さ (FL±)	床		巾木		壁		GW充填	廻り縁	天井		t100GW 敷き込み	備考
			下地		H	下地		下地			C H			
1階	アリーナ	±0	S	鋼製床下地H900 t15耐水合板+t18カバ桜フローリング+UC	木製	100	LGS	上部：黒寒冷紗+t9有孔シナ合板+UC 下部：t15合板+t15難燃材木質フローリング+UC		塩ビ	7A	軽量天井材【既存のまま】	13,800~ 12,500	遮光カーテン、電動カーテンレール撤去・新設
	エントランスホール ラウンジ	±0	MO	既存TC撤去 t6.5TC貼替え	VB	60	RC LGS	既存のまま、下地調整+EP-G		塩ビ	RC LGS	既存のまま、下地調整+EP-G 既存のまま	3,500~ 3,000	手すりSOP、屋内消火栓SOP
	事務室・会議室 応接室・更衣室	±0	MO	既存TC撤去 t6.5TC貼替え	VB	60	RC LGS	既存のまま、下地調整+EP-G		塩ビ	RC LGS	既存のまま、下地調整+EP-G 既存のまま	3,000	
	廊下	±0	MO	既存長尺塩ビシート撤去 t2.0長尺塩ビシート貼替え	VB	60	RC LGS	既存のまま、下地調整+EP-G		塩ビ	RC LGS	既存のまま、下地調整+EP-G 既存のまま	3,000	
	雑庫A・B	±0	MO	t2.0長尺塩ビシート 【既存のまま】	VB	60	RC LGS	内装用吹付タイル 【既存のまま】		塩ビ	LGS	既存天井材撤去 GB-D9.5	2,700	エアータオル（4台）・便座（2組）・水栓撤去（2組）
	WC、更衣室	±0	MO	t2.0長尺塩ビシート 【既存のまま】	VB	60	RC LGS	内装用吹付タイル 【既存のまま】		塩ビ	LGS	DR 【既存のまま】	2,700	エアータオル（4台）・ウォシュレット（2組）・自動水栓新設（2組）
2階	廊下 (ジョギングロード)	±0	MO	既存長尺塩ビシート撤去 t4.5長尺塩ビシート貼替え	VB	60	RC LGS	既存のまま、下地調整+EP-G		塩ビ	RC LGS	既存のまま、下地調整+EP-G 既存のまま	3,000	手すりSOP、屋内消火栓SOP

 株式会社 鈴木一級建築士事務所 SUZUKI ARCHITECTS & ASSOCIATES INC. 富山市長柄町2丁目1-21 電話(076)421-9118(代)	設計 一級建築士登録第261836号 酒井 武志	担当 一級建築士登録第362594号 江端 雄也	工事名称 朝日町文化体育センター第1体育館外壁・外構改修工事	年月日 R8.3	図面番号 A-08
	図面名称 第1体育館仕上表		縮尺 NO SCALE		

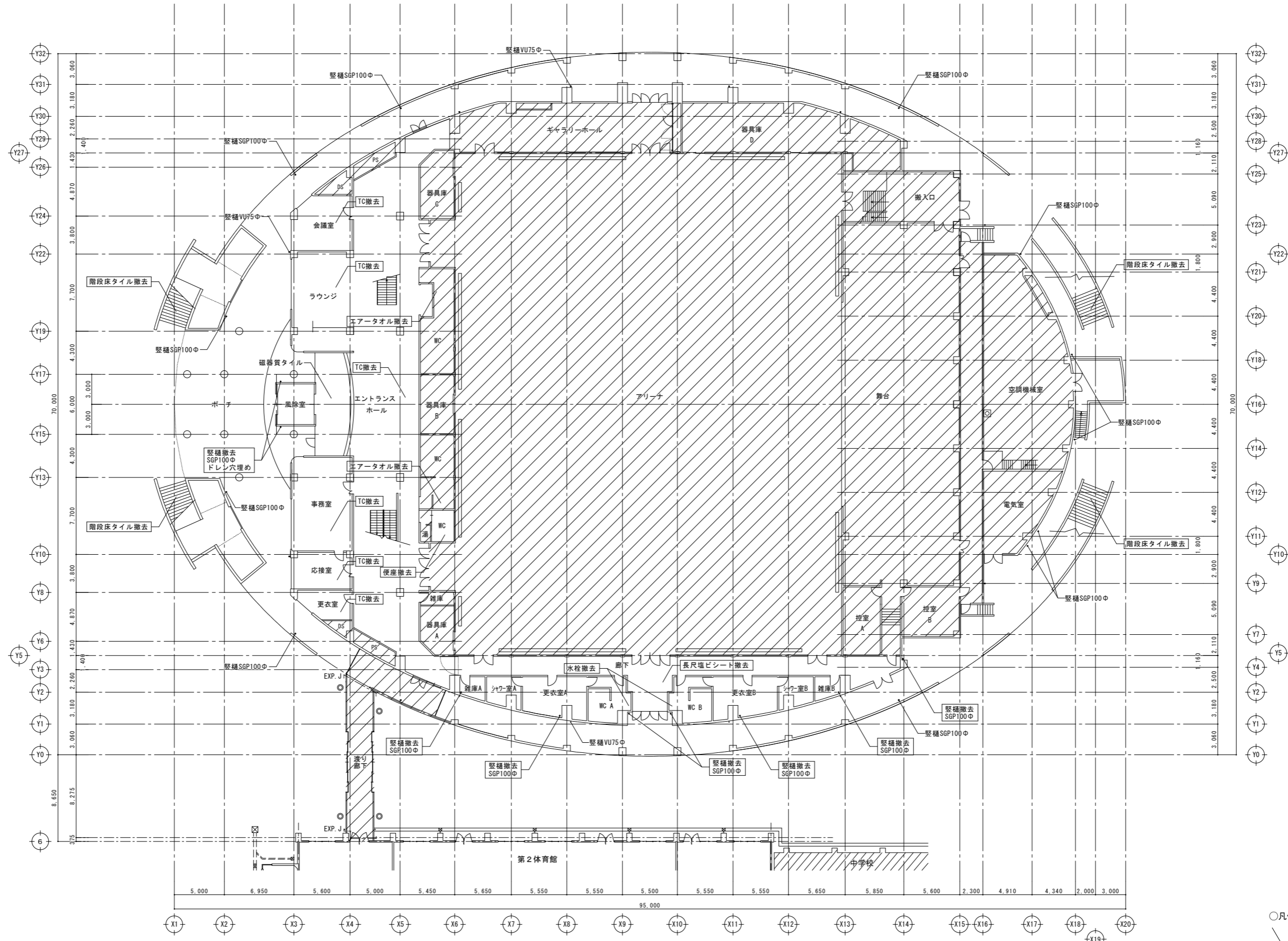

- 凡例
- 今回工事改修範囲を示す
 - 改修範囲外を示す

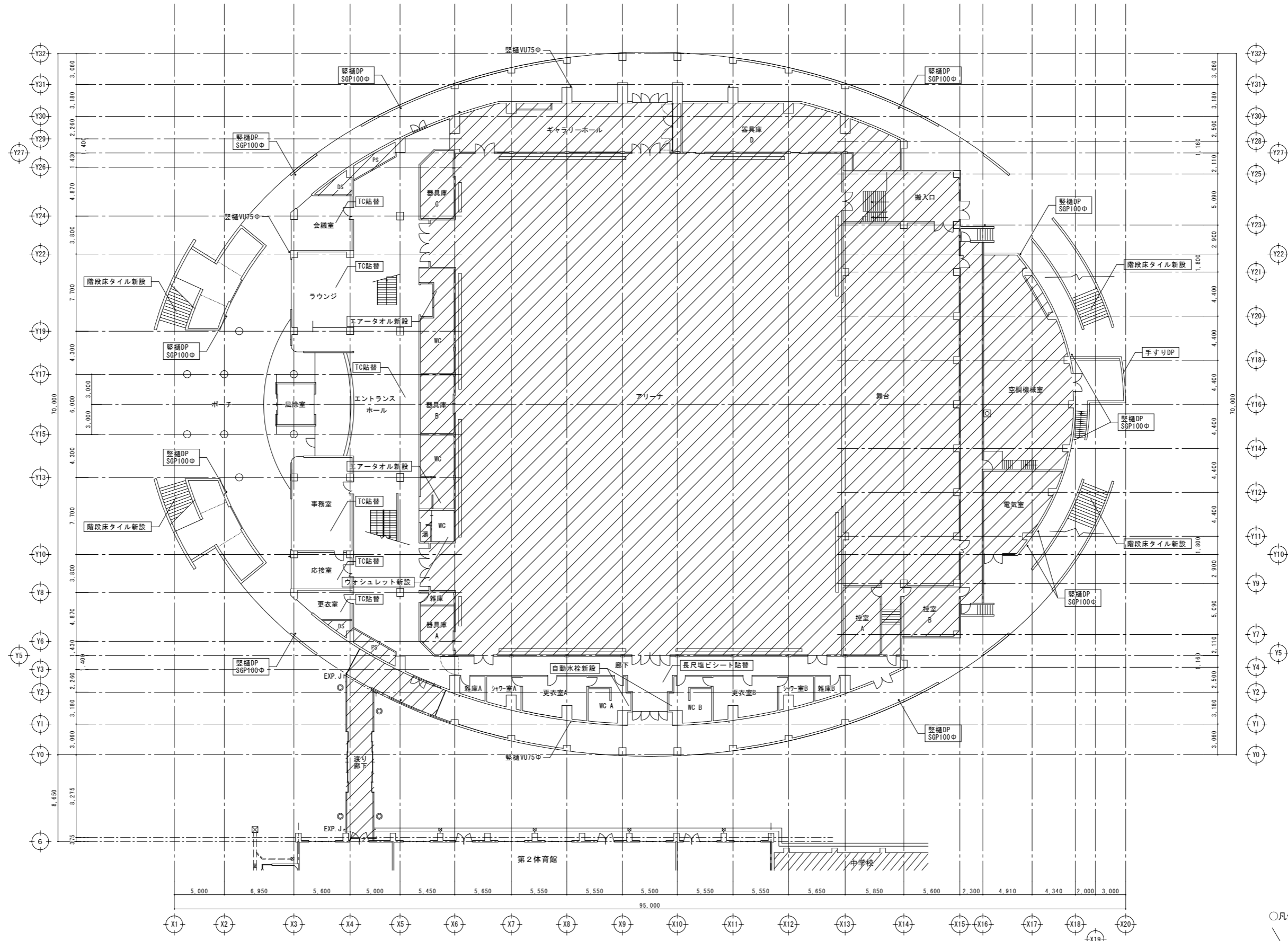

- 凡例
- 今回工事改修範囲を示す
 - 改修範囲外を示す

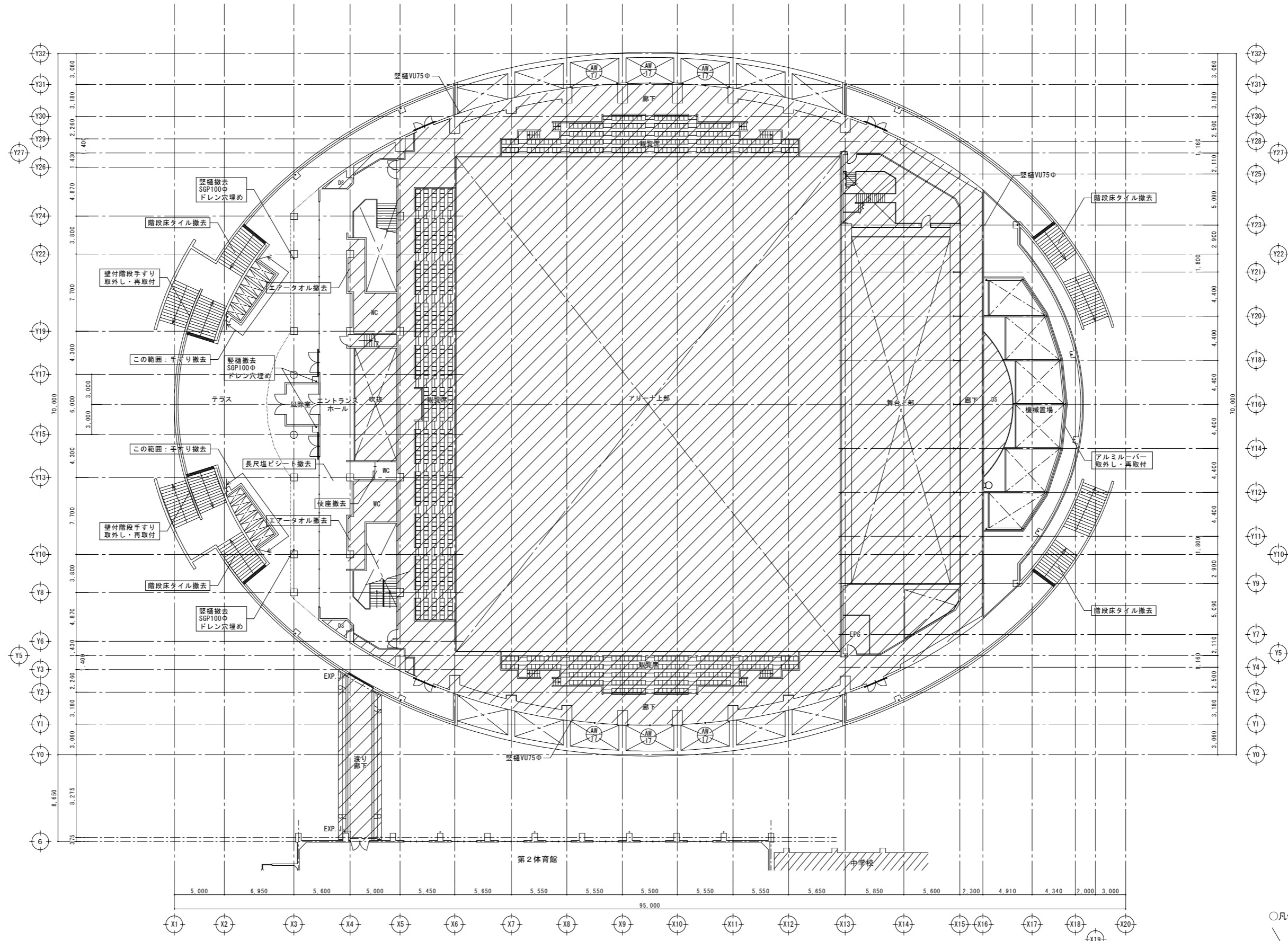

- 凡例
- 今回工事改修範囲を示す
 - 改修範囲外を示す

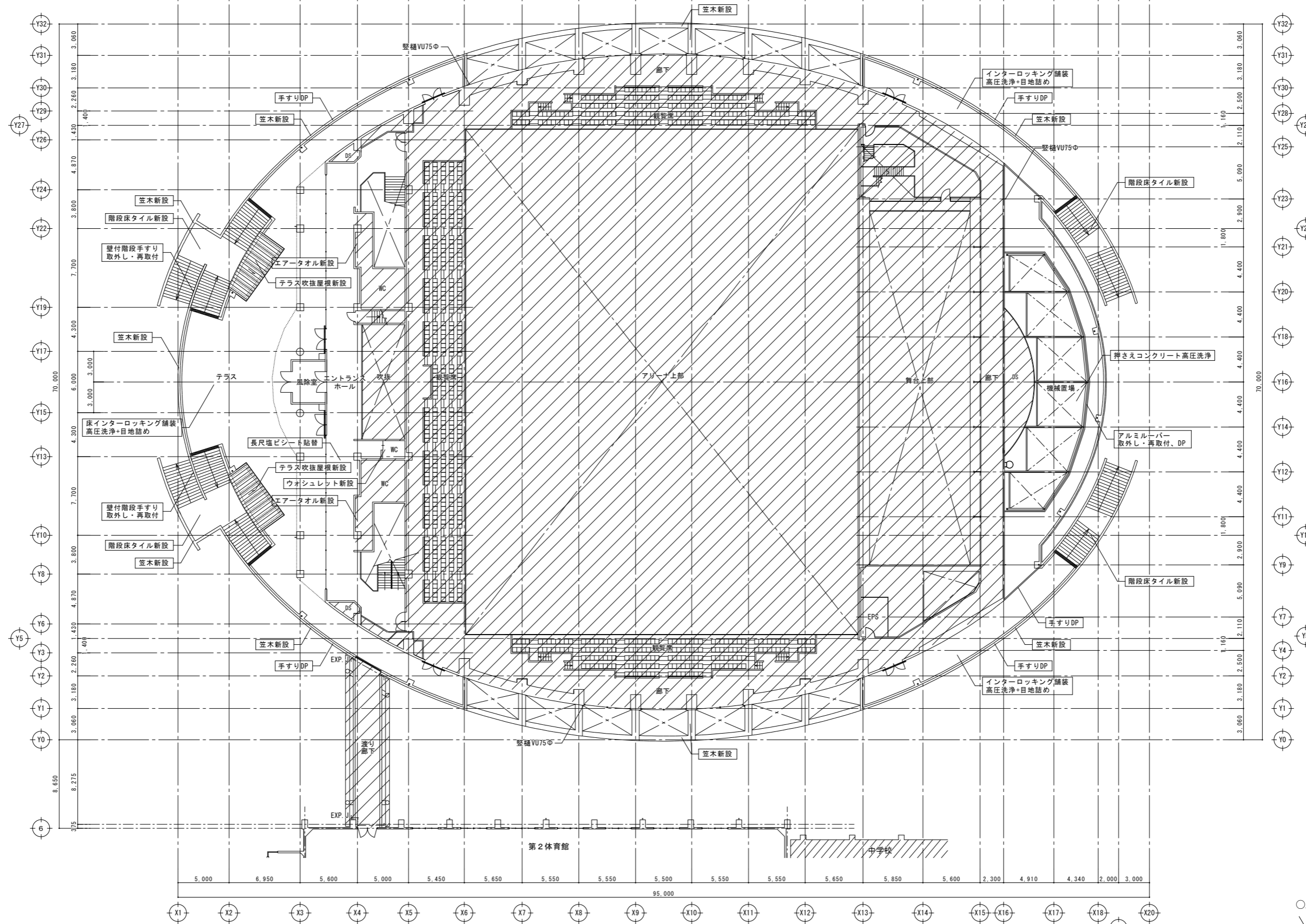

- 凡例
- 今回工事改修範囲を示す
 - ▨ 改修範囲外を示す

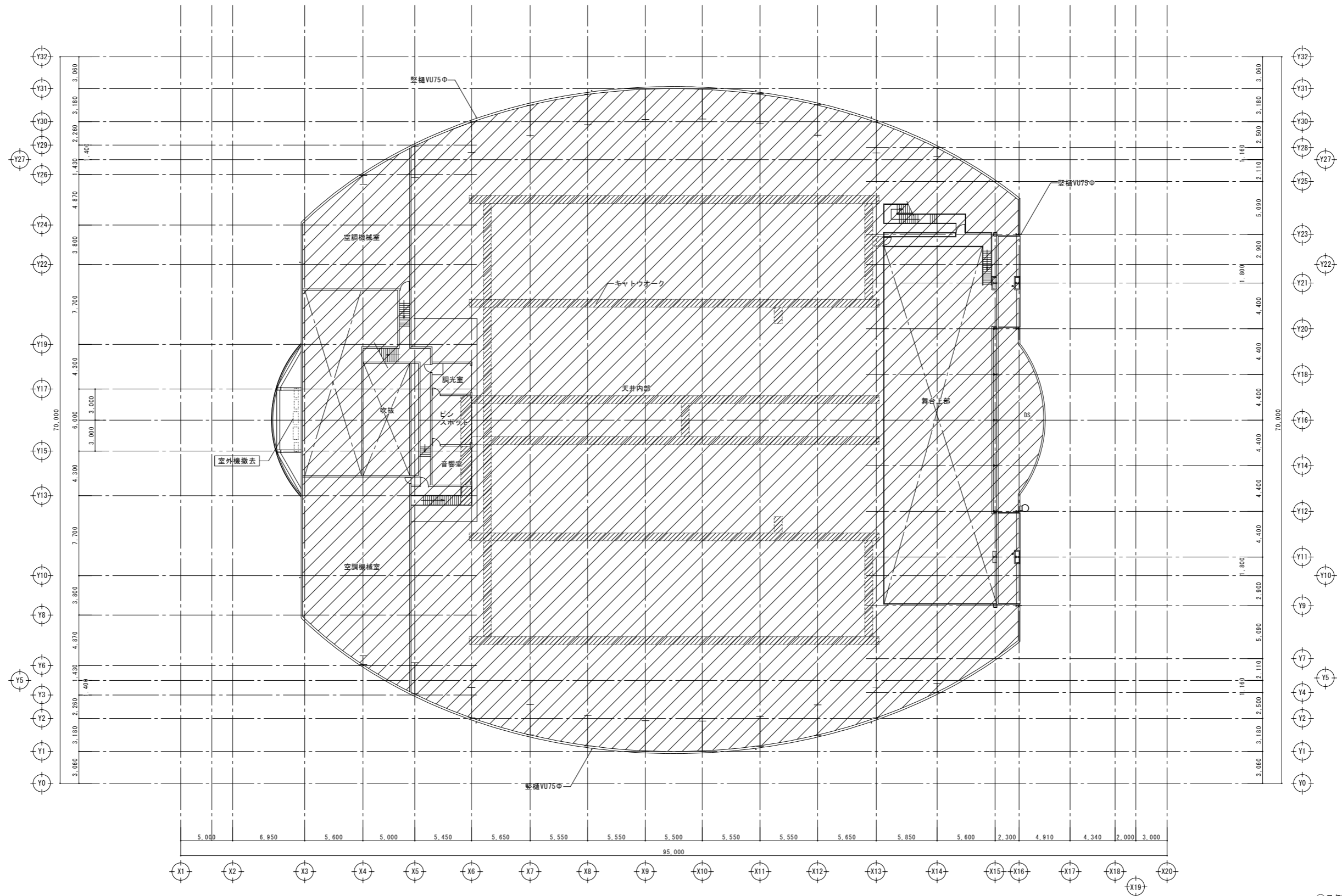

- 凡例
- 今回工事改修範囲を示す
 - 改修範囲外を示す

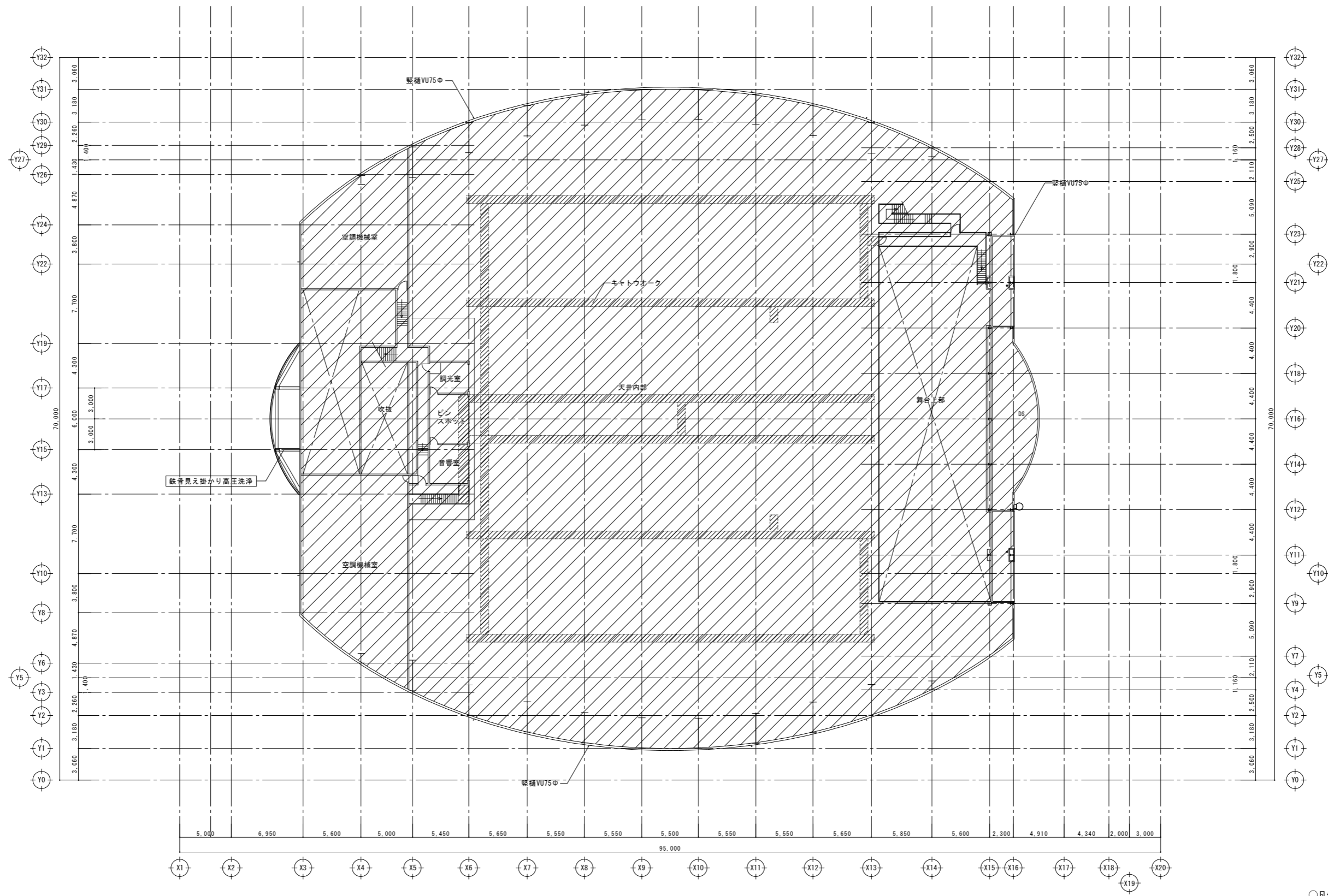

- 凡例
- 今回工事改修範囲を示す
 - 改修範囲外を示す

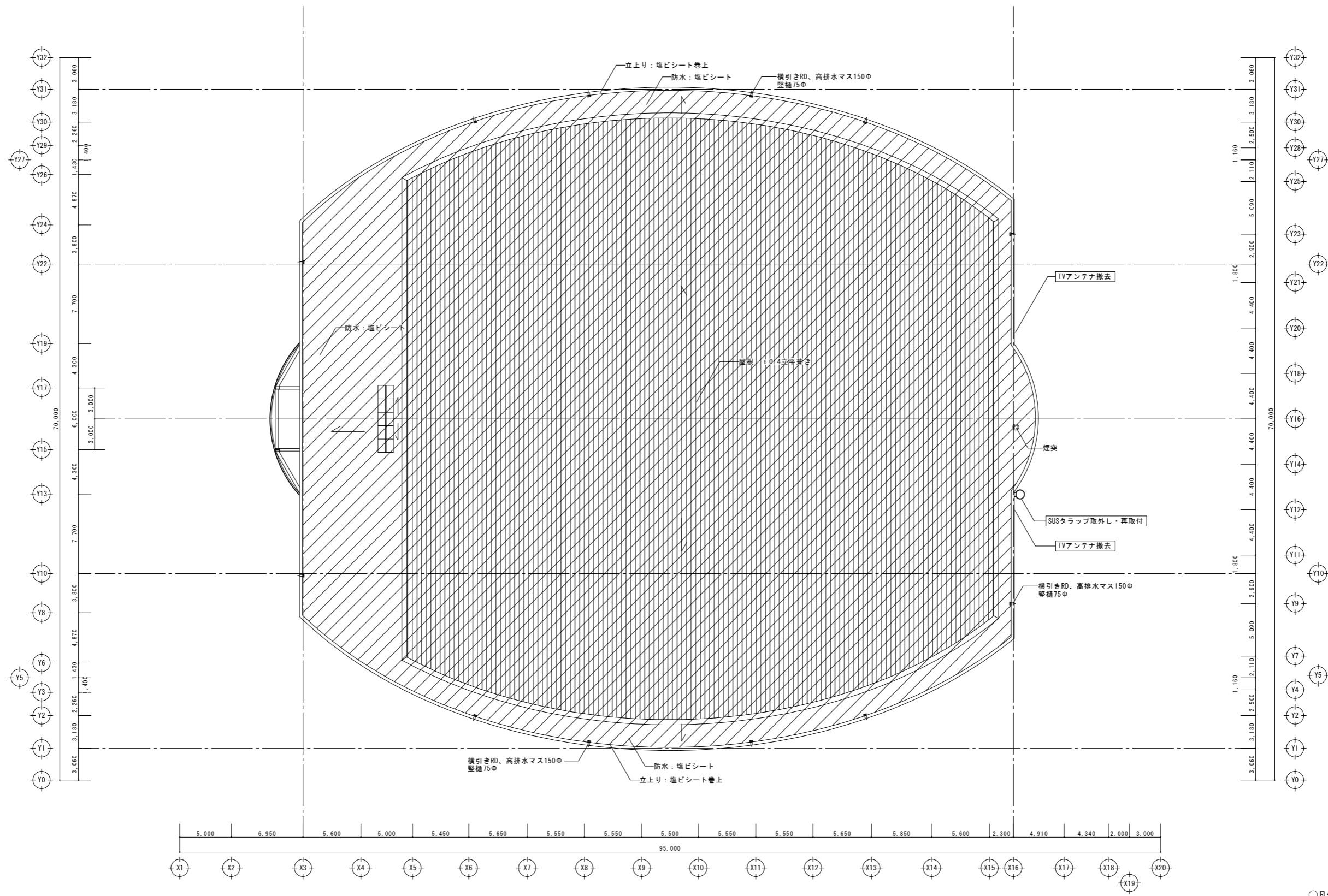

- 凡例
- 今回工事改修範囲を示す
 - 改修範囲外を示す

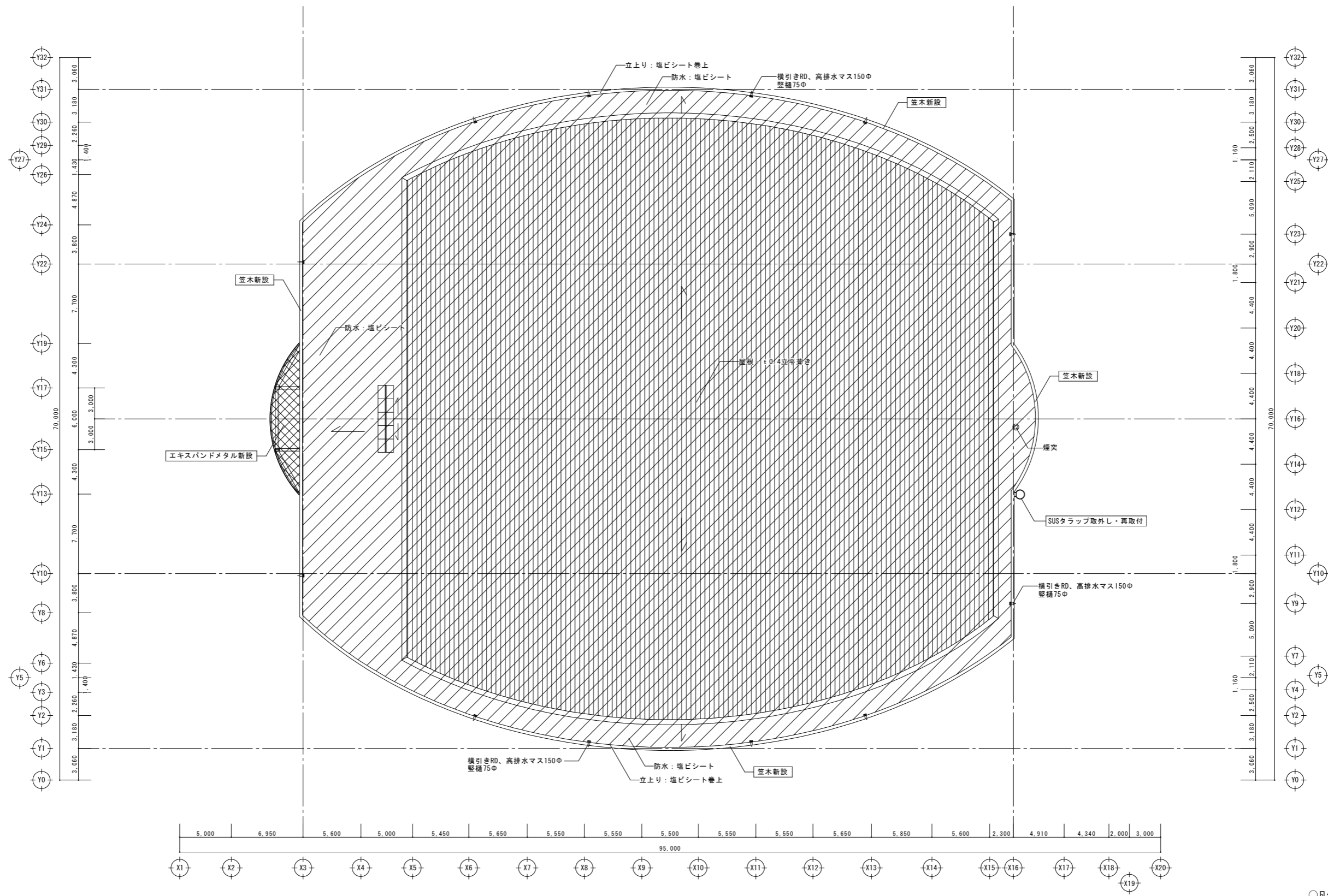

- 凡例
- 今回工事改修範囲を示す
 - 改修範囲外を示す

天井仕上 (改修前)

- A GB-R9.5+DR9.0
- B GB-D9.5
- C バスリブ
- D FK6.0目透し張り+リシン吹付
- E 内装用吹付タイル
- F アルミ吸音パネル
- G GB-R9.5+DR12.0
- H コンクリート打放し
- I 鉄骨表し
- J ピクチャーレール
- K カーテンBOX
- L 照明BOX
- M EP-G塗
- N 天井点検口450角 (アルミ枠)

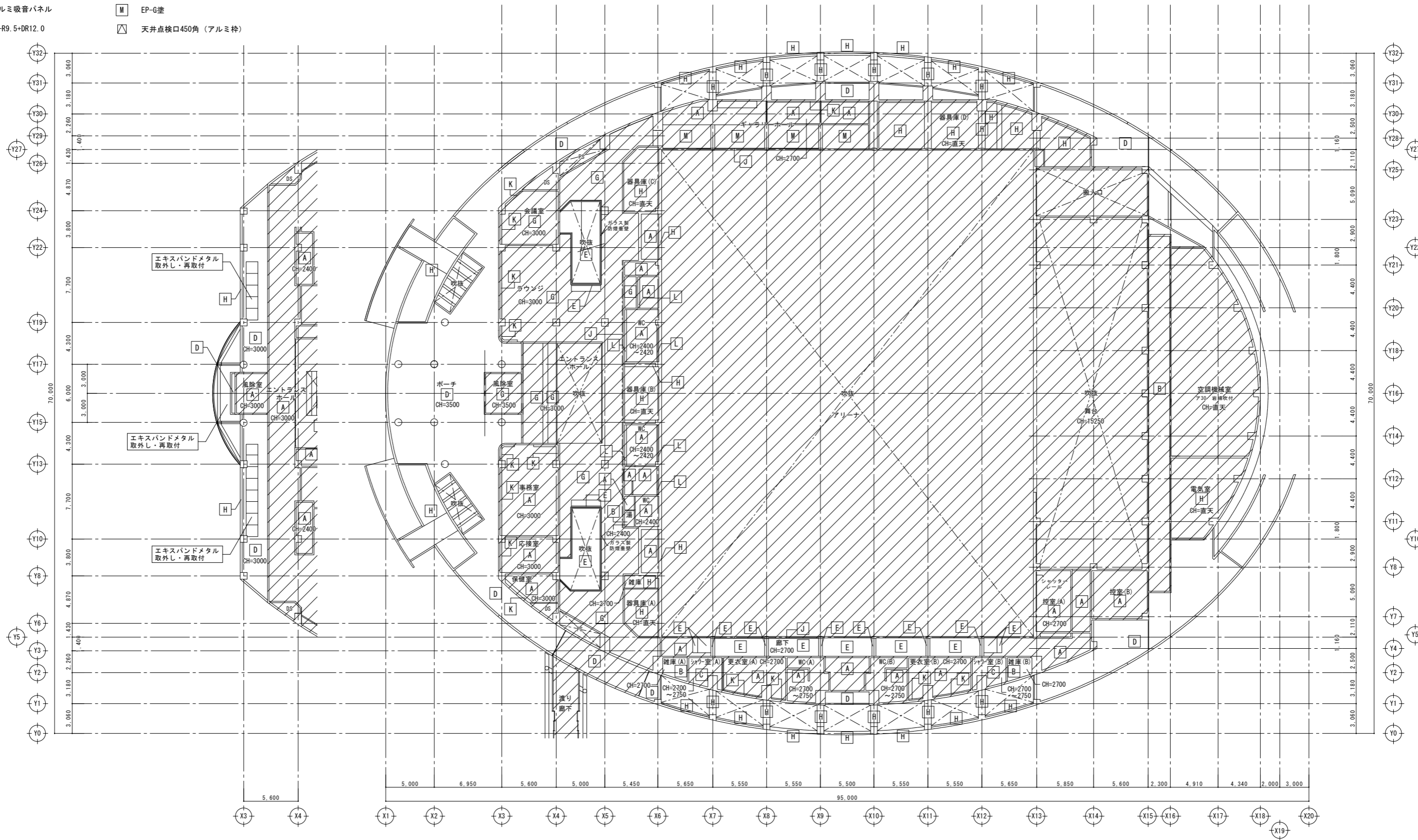

2階天井伏図

1階天井伏図

改修範囲外を示す

天井仕上 (改修前)

- A GB-R9.5+DR9.0
- B GB-D9.5
- C バスリブ
- D FK6.0目透し張り+リシン吹付
- E 内装用吹付タイル
- F アルミ吸音パネル
- G GB-R9.5+DR12.0
- H コンクリート打放し
- I 鉄骨表し
- J ピクチャーレール
- K カーテンBOX
- L 照明BOX
- M EP-G塗

天井仕上 (改修後) 【外部】

- A アルミスバンドレル (下地再利用)
- B t18硬質木片セメント板+浸透性撥水材塗布 (下地再利用)
- C FK8.0+DP (下地再利用)
- D アクリルシリコン樹脂系仕上塗材 (下地再利用)
- E ふっ素樹脂系仕上塗材 (下地再利用)
- F 下地調整+EP-G (下地再利用)
- G GB-D9.5 (下地再利用)
- △ 天井点検口450角 (アルミ枠目地タイプ)

【内部】

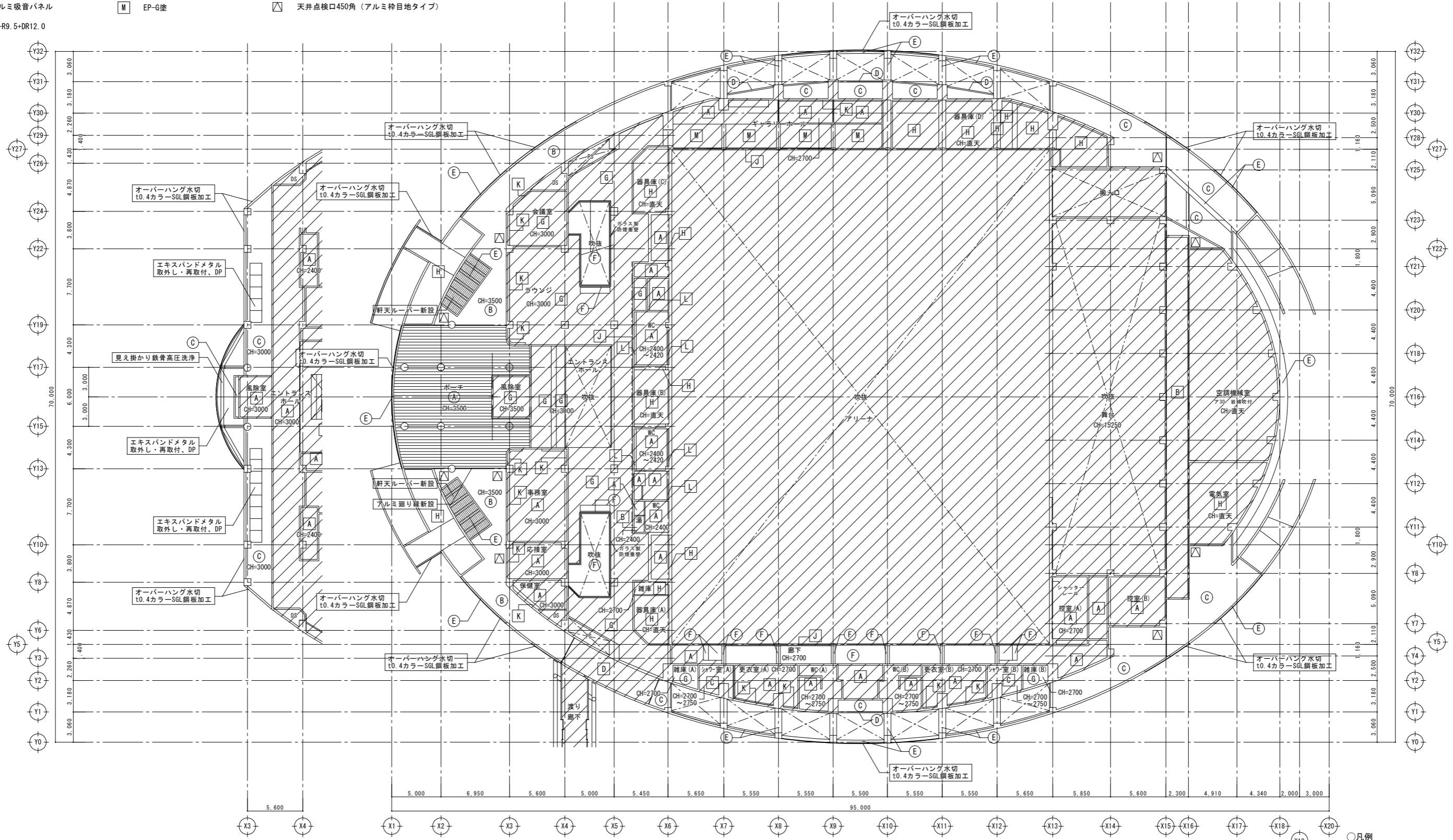

2階天井伏図

1階天井伏図

- 凡例
- A : 改修前 A : 改修後
 - : 今回工事改修範囲を示す
 - ▨ : 改修範囲外を示す

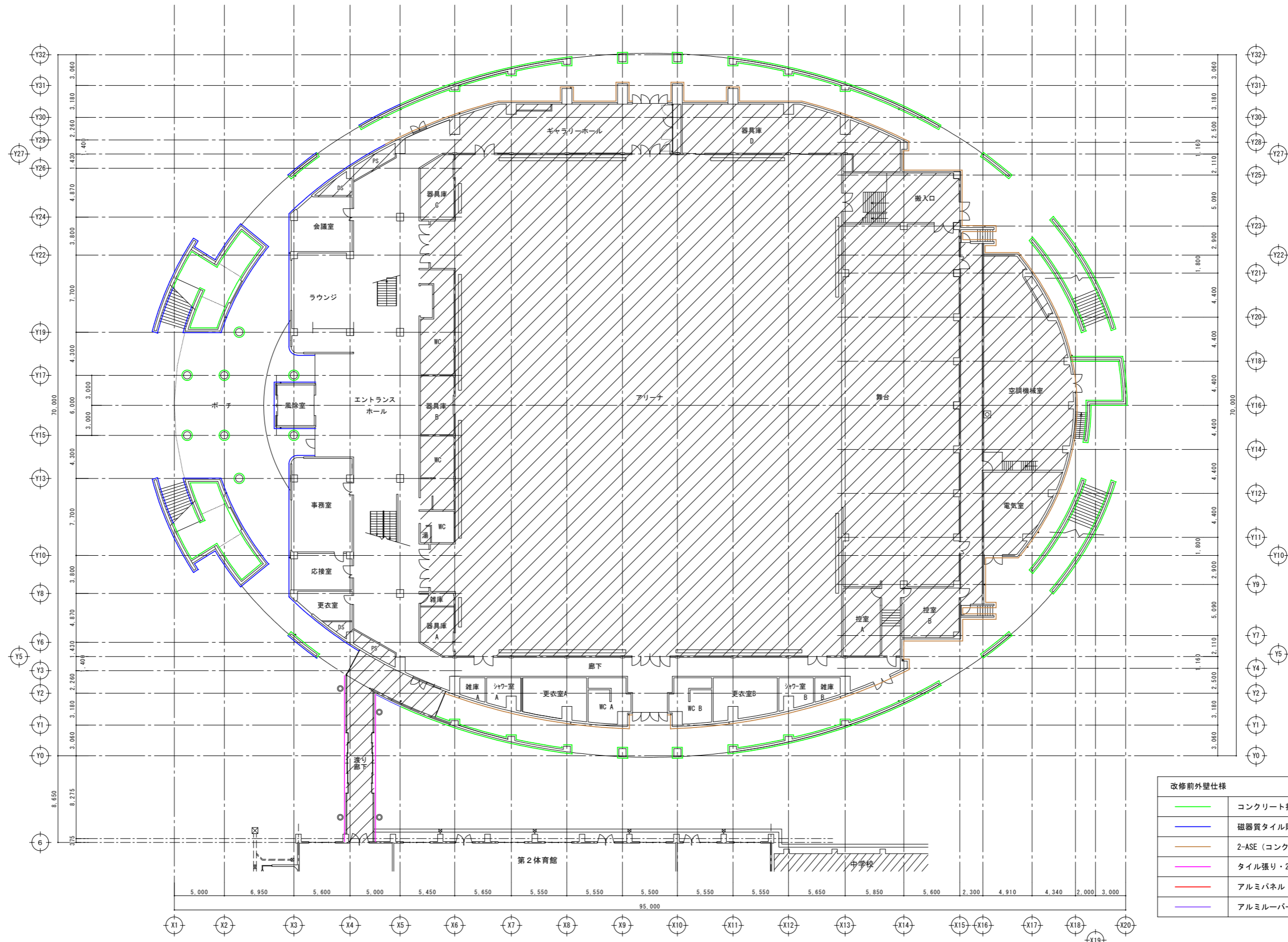

改修前外壁仕様	
	コンクリート打放し
	磁器質タイル貼 (コンクリート下地)
	2-ASE (コンクリート下地)
	タイル張り・2-ASE (ECP下地)
	アルミパネル
	アルミルーバー

○凡例
 改修範囲外を示す

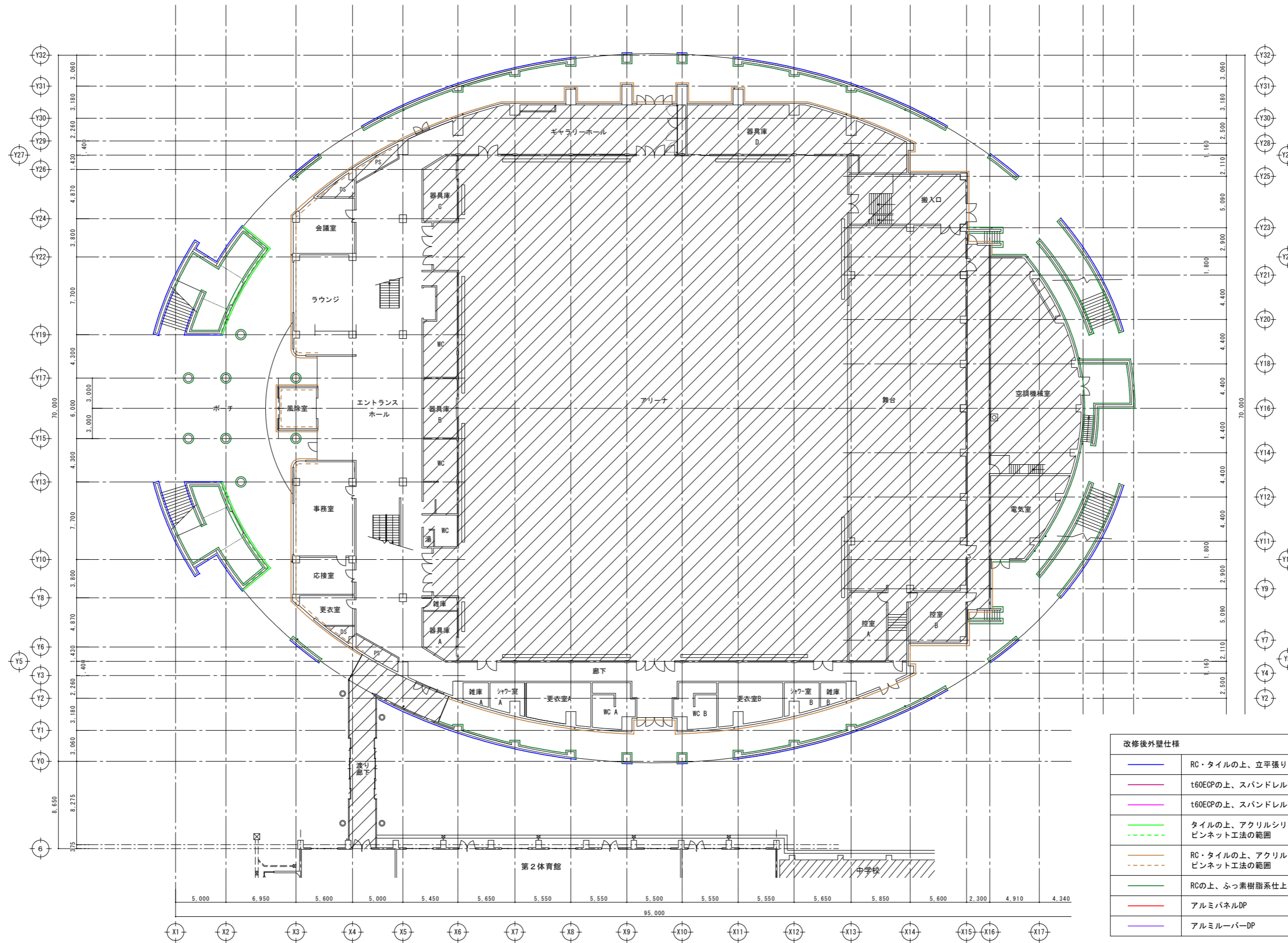

改修後外壁仕様	
	RC・タイルの上、立平張り
	t60ECPの上、スパンドレル張り
	t60ECPの上、スパンドレル張り+フェノールフォーム断熱材
	タイルの上、アクリルシリコン樹脂系仕上塗材 ピンネット工法の範囲
	RC・タイルの上、アクリルシリコン樹脂系仕上塗材+EPS ピンネット工法の範囲
	RCの上、ふっ素樹脂系仕上塗材
	アルミパネルDP
	アルミルーバーDP

○凡例
 改修範囲外を示す

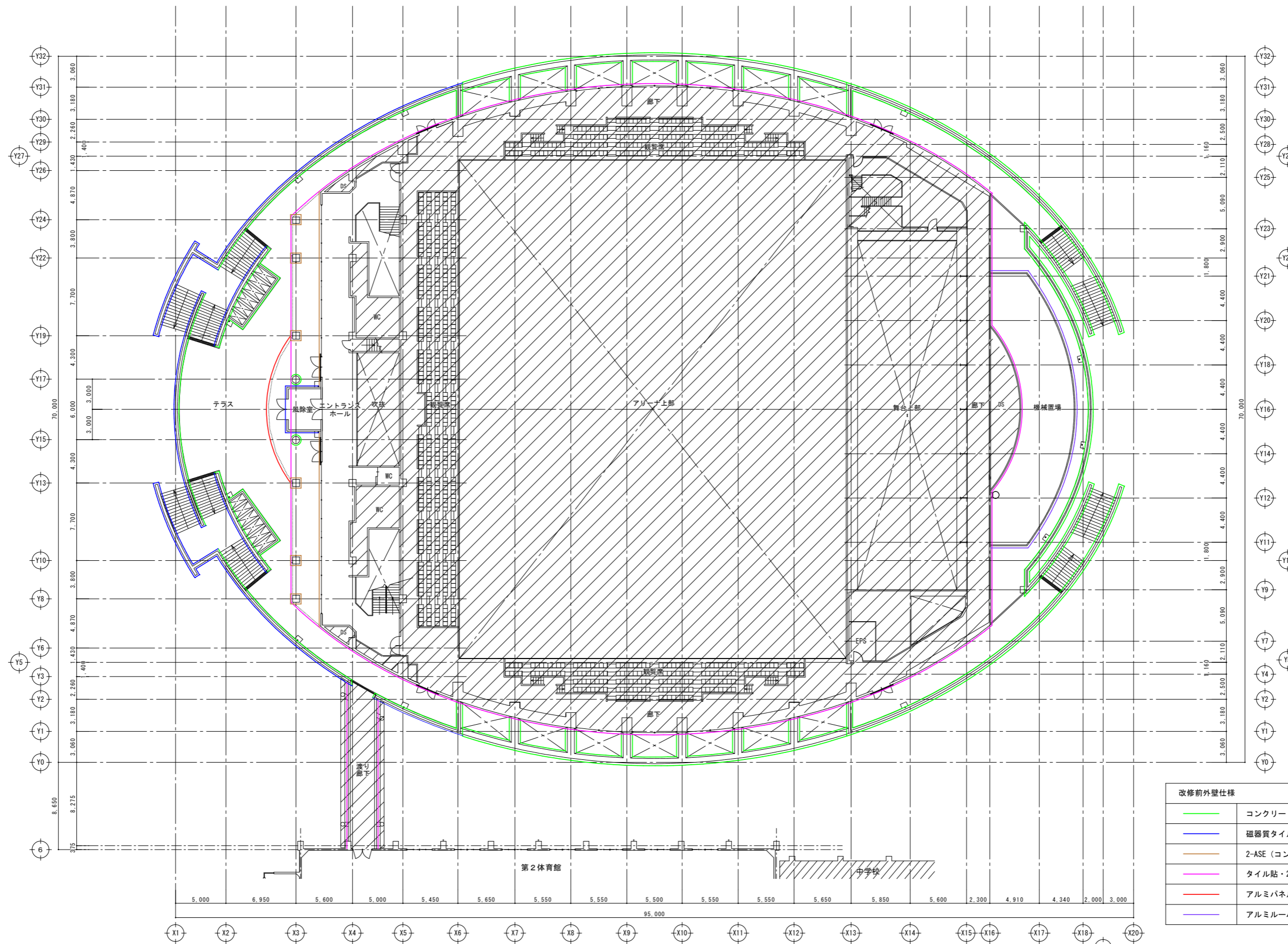

改修前外壁仕様	
—	コンクリート打放し
—	磁器質タイル貼 (コンクリート下地)
—	2-ASE (コンクリート下地)
—	タイル貼・2-ASE (ECP下地)
—	アルミパネル
—	アルミルーバー

○凡例
 改修範囲外を示す

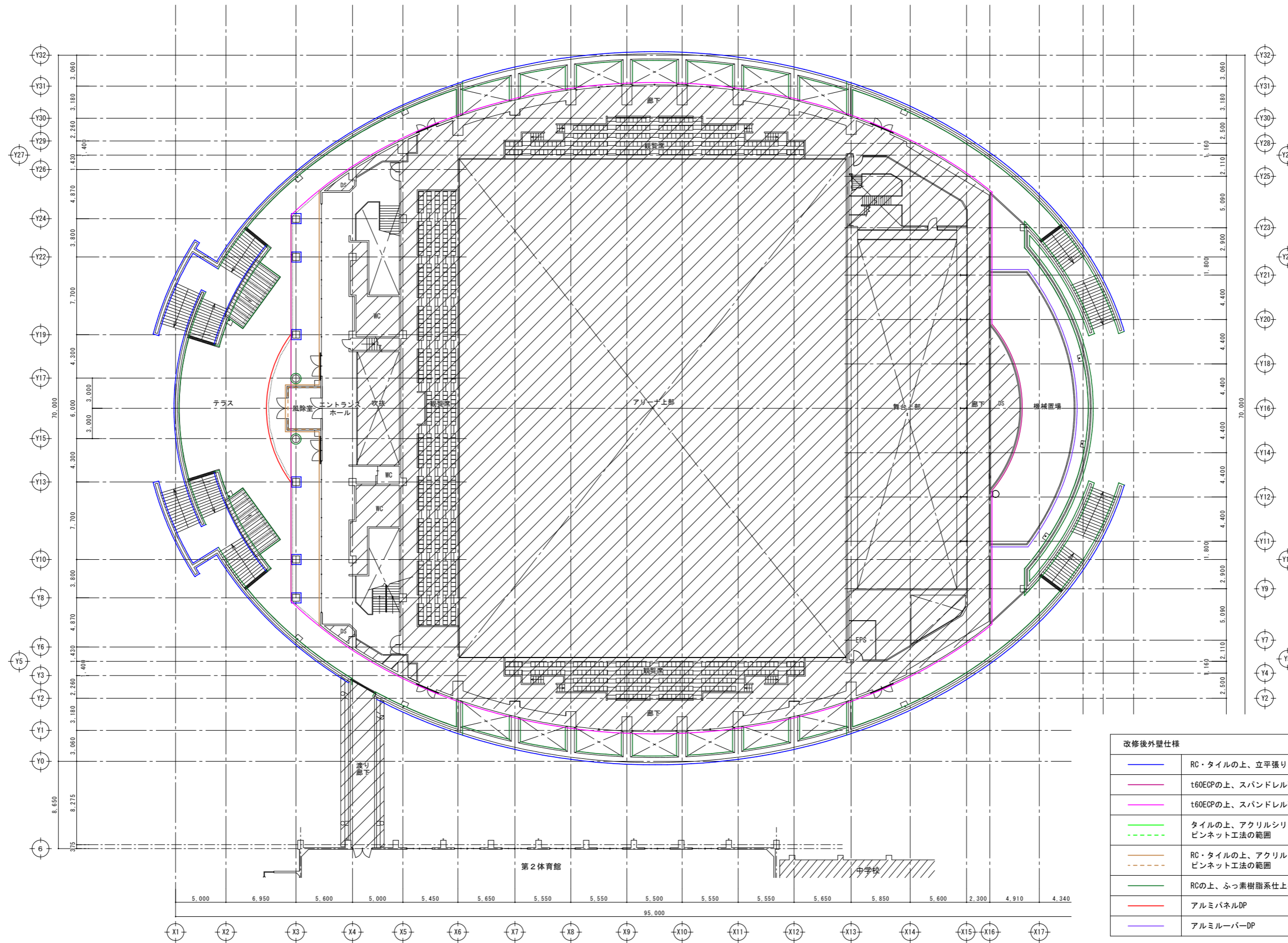

改修後外壁仕様	
	RC・タイルの上、立平張り
	t60ECPの上、スパンドレル張り
	t60ECPの上、スパンドレル張り+フェノールフォーム断熱材
	タイルの上、アクリルシリコン樹脂系仕上塗材
	ピンネット工法の範囲
	RC・タイルの上、アクリルシリコン樹脂系仕上塗材+EPS
	ピンネット工法の範囲
	RCの上、ふっ素樹脂系仕上塗材
	アルミパネルDP
	アルミルーバーDP

○凡例
 改修範囲外を示す

外部仕上表 (改修前)	
屋根	t0.4カラーSGL立平葺き
防水	塩ビシート防水
笠木	塩ビシート防水巻上げ
外壁-A	コンクリート打放し
外壁-B	コンクリート打放し+2-ASE
外壁-C	50角磁器質タイル貼
外壁-D	t60押出成型セメント板+2-ASE
外壁-E	t60押出成型セメント板+50角磁器質タイル貼
外壁-F	t2.0アルミパネル張り
縦樋	VP75φ SGP100φ
軒表	FK6.0目隠し張り+リシン吹付

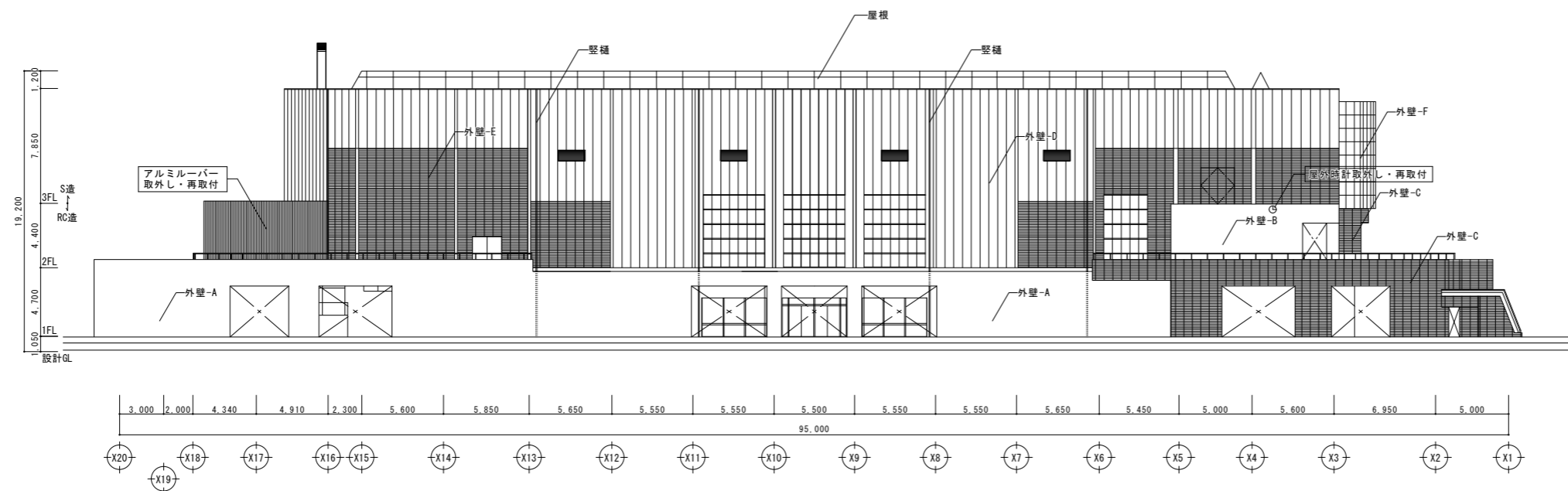

北側立面図

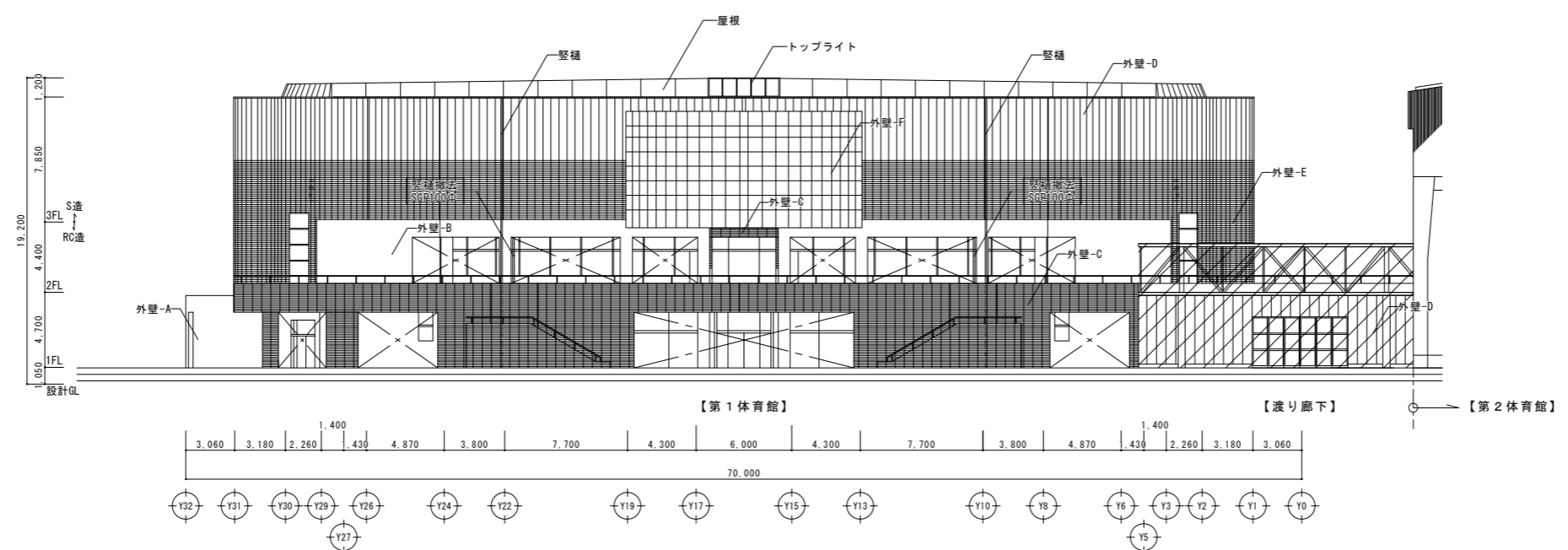

西側立面図

- 凡例
- 今回工事改修範囲を示す
 - 改修範囲外を示す

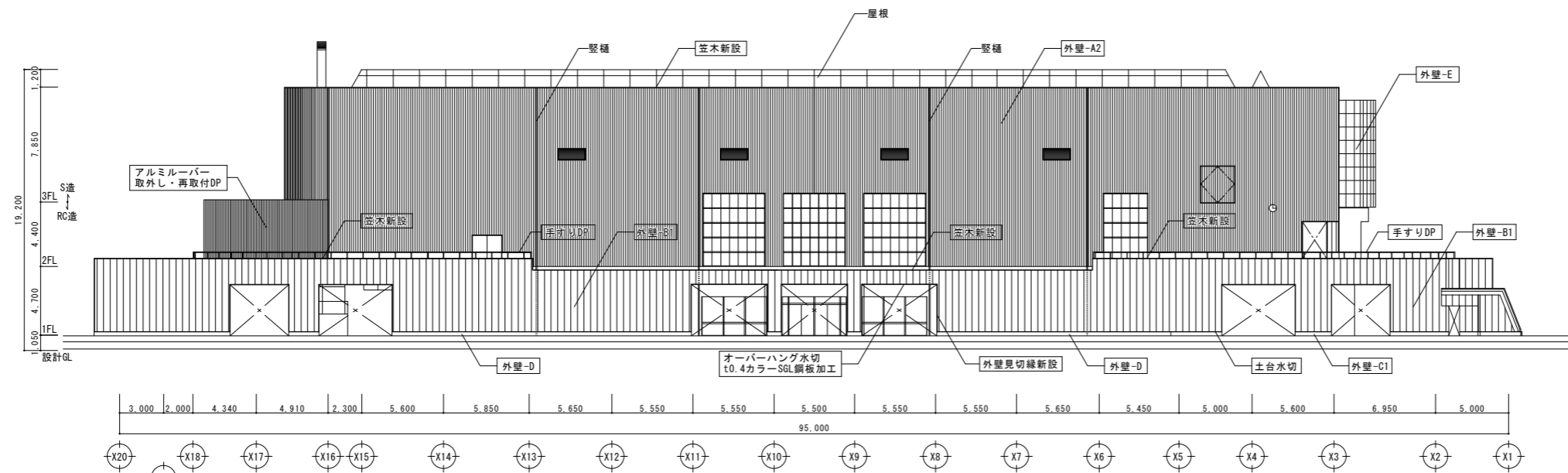

北側立面図

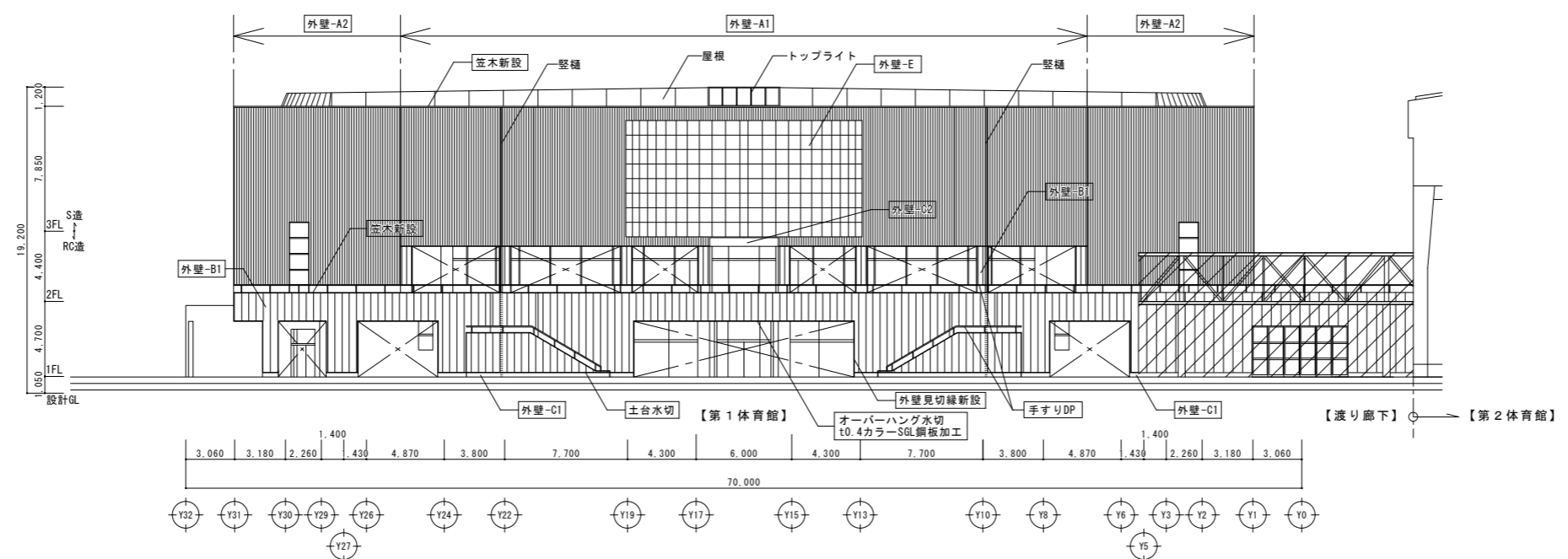

西側立面図

外部仕上表 (改修後)	
屋根	既存のまま
防水	既存のまま、2階風除室上のみ改修 防水-1
笠木	既存立上りの上、t0.4カラー-SGL鋼板笠木W250~600新設
外壁-A1	t0.4カラー-SGL鋼板スバンドレル張り+透湿防水シート 樹脂鋼線18×45+下地調整
外壁-A2	t0.4カラー-SGL鋼板スバンドレル張り+透湿防水シート 樹脂鋼線18×45+L30フェノールフォーム断熱材+下地調整
外壁-B1	t0.4カラー-SGL鋼板立平張り+透湿防水シート 樹脂鋼線18×45+下地調整
外壁-C1	アクリルシリコン樹脂系仕上塗材+ピンネット工法 専用アンカー+ガラスメッシュ+下地調整 [タイル面]
外壁-C2	アクリルシリコン樹脂系仕上塗材+ガラスメッシュ t70EPS+下地調整
外壁-D	ふっ素樹脂系仕上塗材+下地調整
外壁-E	t2.0アルミパネル張りDP+下地調整
堅樫	VP75φ: 既存のまま SGP100φ: DP
軒裏-A	アルミスバンドレル
軒裏-B	硬質木片セメント板+透水性撥水材塗布
軒裏-C	FK8.0+DP
軒裏-D	アクリルシリコン樹脂系仕上塗材
軒裏-E	ふっ素樹脂系仕上塗材

- 凡例
- 今回工事改修範囲を示す
 - ▨ 改修範囲外を示す

外部仕上表 (改修前)	
屋根	t0.4カラーSGL立平葺き
防水	塩ビシート防水
笠木	塩ビシート防水巻上げ
外壁-A	コンクリート打放し
外壁-B	コンクリート打放し+2-ASE
外壁-C	50角磁器質タイル貼
外壁-D	t60押出成型セメント板+2-ASE
外壁-E	t60押出成型セメント板+50角磁器質タイル貼
外壁-F	t2.0アルミパネル張り
縦樋	VP75φ SGP100φ
軒表	FK6.0目隠し張り+リシン吹付

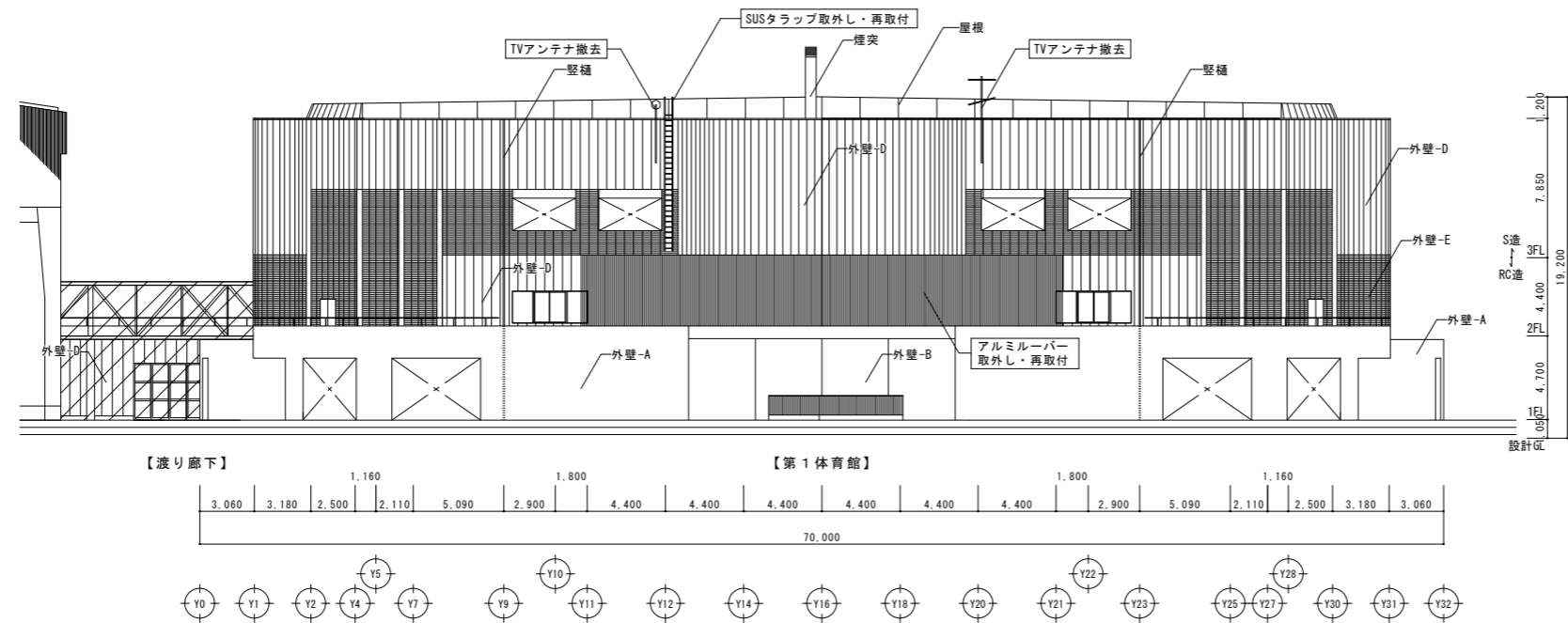
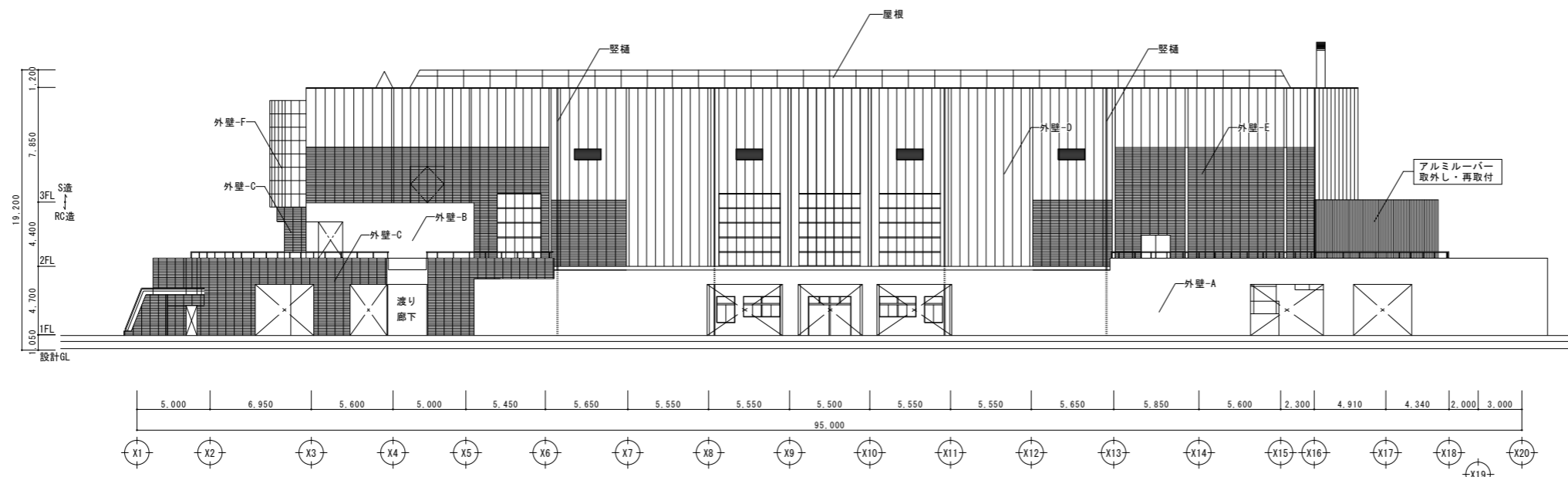

- 凡例
- 今回工事改修範囲を示す
 - 改修範囲外を示す

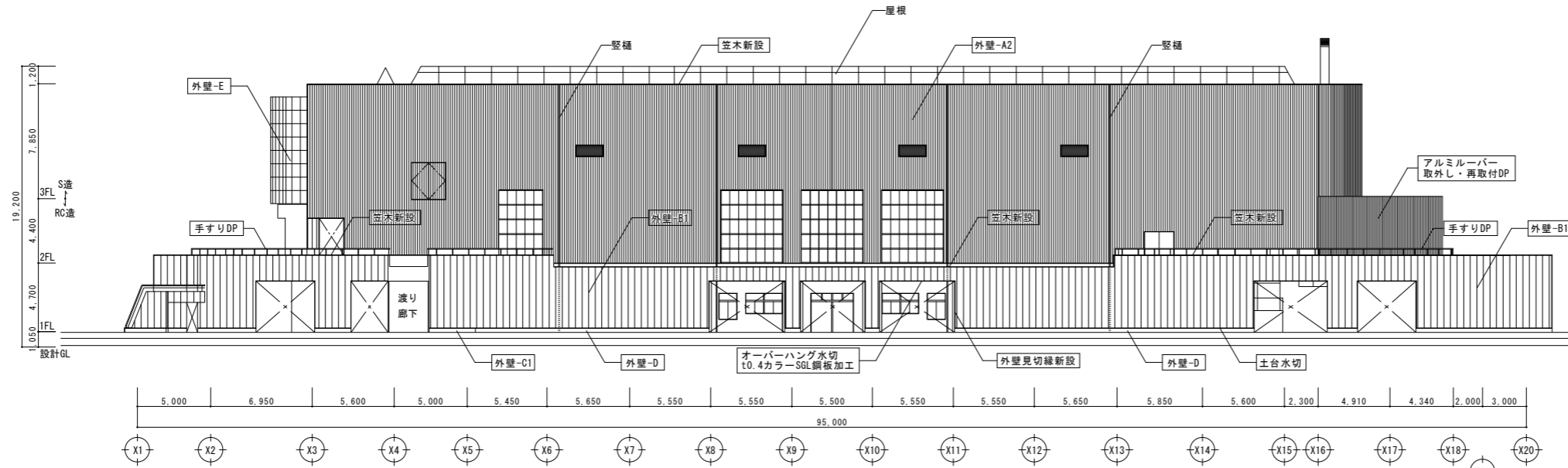

南側立面図

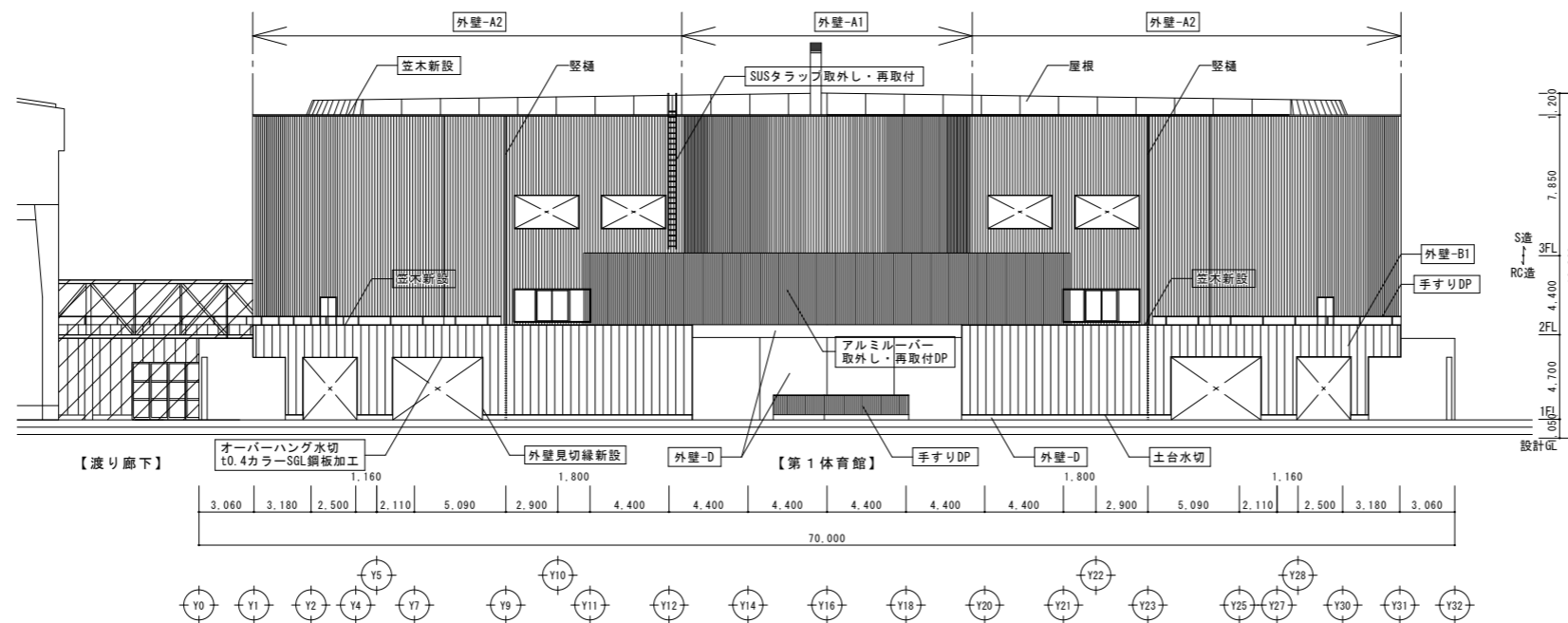

東側立面図

外部仕上表 (改修後)	
屋根	既存のまま
防水	既存のまま、2階風除室上のみ改修 防水-1
笠木	既存立上りの上、t0.4カラー-SGL鋼板笠木W250~600新設
外壁-A1	t0.4カラー-SGL鋼板スバンドレル張り+透湿防水シート 樹脂鋼線18×45+下地調整
外壁-A2	t0.4カラー-SGL鋼板スバンドレル張り+透湿防水シート 樹脂鋼線18×45+L30フェノールフォーム断熱材+下地調整
外壁-B1	t0.4カラー-SGL鋼板立平張り+透湿防水シート 樹脂鋼線18×45+下地調整
外壁-C1	アクリルシリコン樹脂系仕上塗材+ピンネット工法 専用アンカー+ガラスメッシュ+下地調整【タイル面】
外壁-C2	アクリルシリコン樹脂系仕上塗材+ガラスメッシュ t70EPS+下地調整
外壁-D	ふっ素樹脂系仕上塗材+下地調整
外壁-E	t2.0アルミパネル張りDP+下地調整
堅礎	VP75φ: 既存のまま SGP100φ: DP
軒裏-A	アルミスバンドレル
軒裏-B	硬質木片セメント板+透湿性撥水材塗布
軒裏-C	FK8.0+DP
軒裏-D	アクリルシリコン樹脂系仕上塗材
軒裏-E	ふっ素樹脂系仕上塗材

○凡例
 今回工事改修範囲を示す
 改修範囲外を示す

外部仕上表 (改修前)	
屋根	t0.4カラーSGL立平葺き
防水	塩ビシート防水
笠木	塩ビシート防水巻上げ
外壁-A	コンクリート打放し
外壁-B	コンクリート打放し+2-ASE
外壁-C	50角磁器質タイル貼
外壁-D	t60押出成型セメント板+2-ASE
外壁-E	t60押出成型セメント板+50角磁器質タイル貼
外壁-F	t2.0アルミパネル張り
縦樋	VP75φ SGP100φ
軒表	FK6.0目隠し張り+リシン吹付

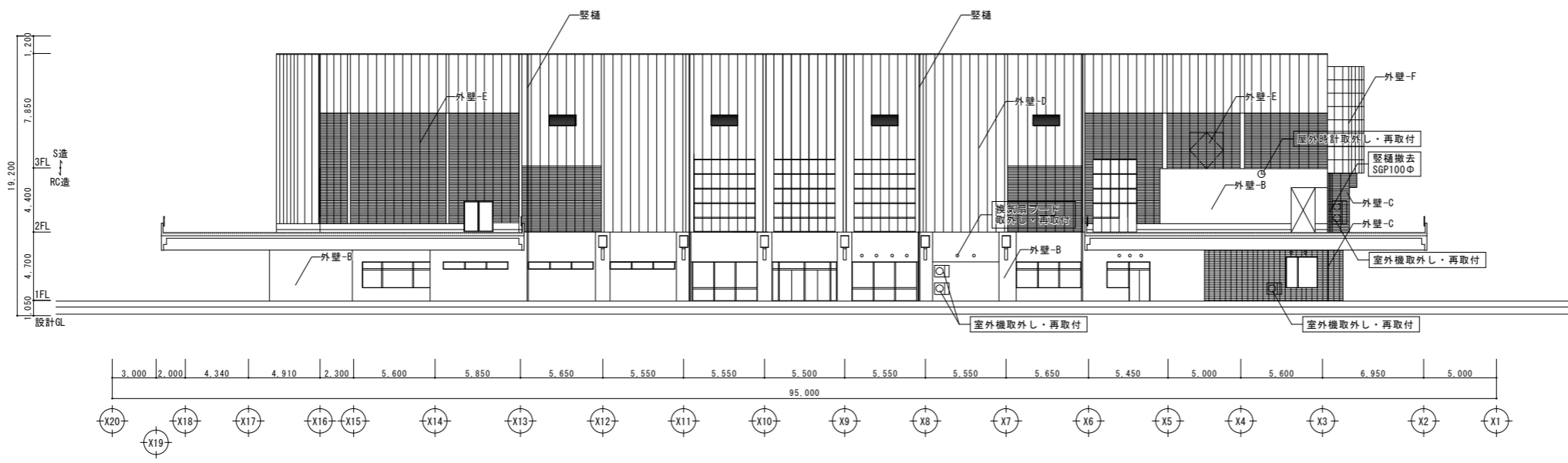

北側立面図

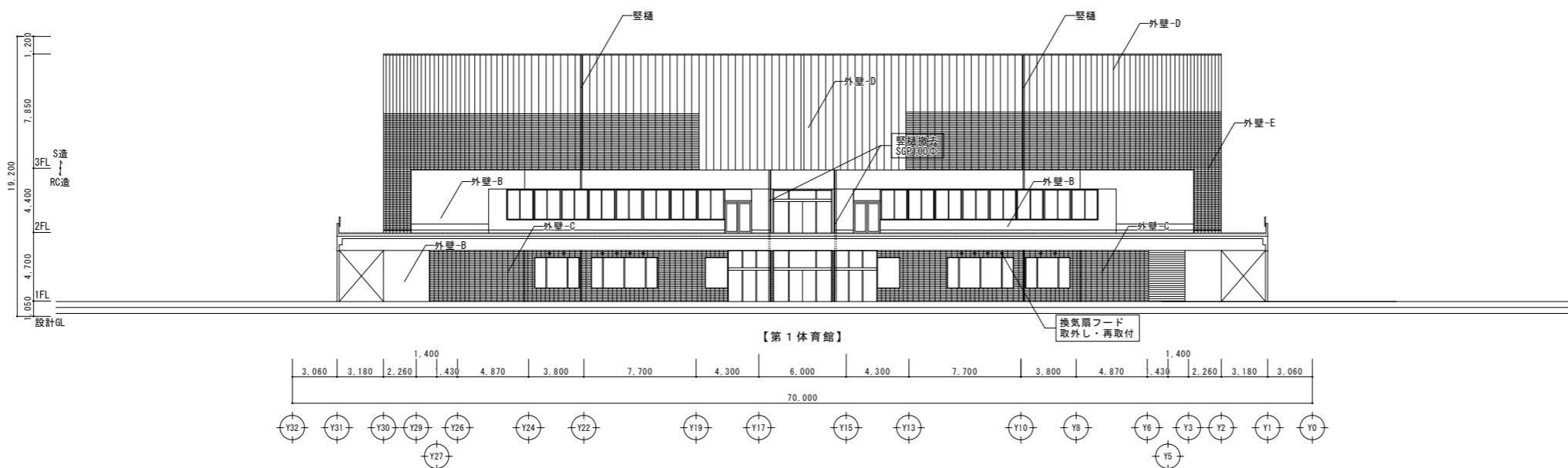

西側立面図

- 凡例
- 今回工事改修範囲を示す
 - 改修範囲外を示す

外部仕上表 (改修後)	
屋根	既存のまま
防水	既存のまま、2階風除室上のみ改修 防水-1
笠木	既存立上りの上、t0.4カラー-SGL鋼板笠木W250~600新設
外壁-A1	t0.4カラー-SGL鋼板スバンドレル張り+透湿防水シート 樹脂鋼線18×45+下地調整
外壁-A2	t0.4カラー-SGL鋼板スバンドレル張り+透湿防水シート 樹脂鋼線18×45+L30フェノールフォーム断熱材+下地調整
外壁-B1	t0.4カラー-SGL鋼板立平張り+透湿防水シート 樹脂鋼線18×45+下地調整
外壁-C1	アクリルシリコン樹脂系仕上塗材+ピンネット工法 専用アンカー+ガラスメッシュ+下地調整 [タイル面]
外壁-C2	アクリルシリコン樹脂系仕上塗材+ガラスメッシュ t70EPS+下地調整
外壁-D	ふっ素樹脂系仕上塗材+下地調整
外壁-E	t2.0アルミパネル張りDP+下地調整
縦樋	VP75φ: 既存のまま SGP100φ: DP
軒裏-A	アルミスバンドレル
軒裏-B	硬質木片セメント板+透水性撥水材塗布
軒裏-C	FK8.0+DP
軒裏-D	アクリルシリコン樹脂系仕上塗材
軒裏-E	ふっ素樹脂系仕上塗材

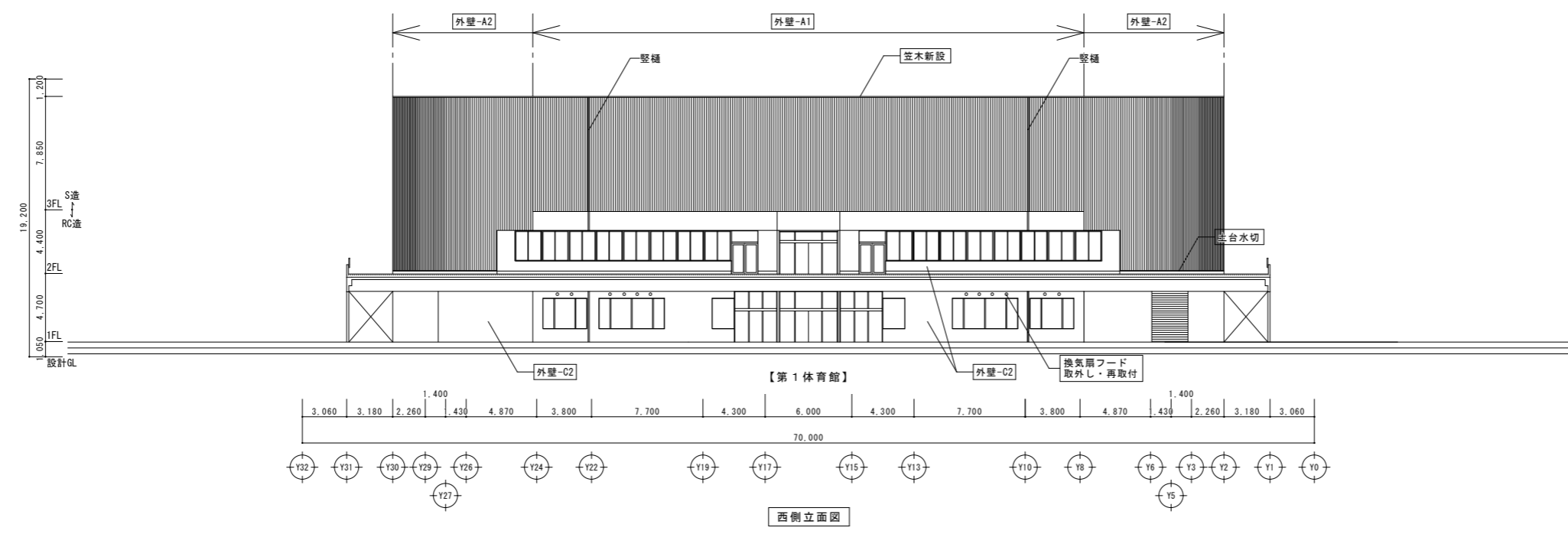
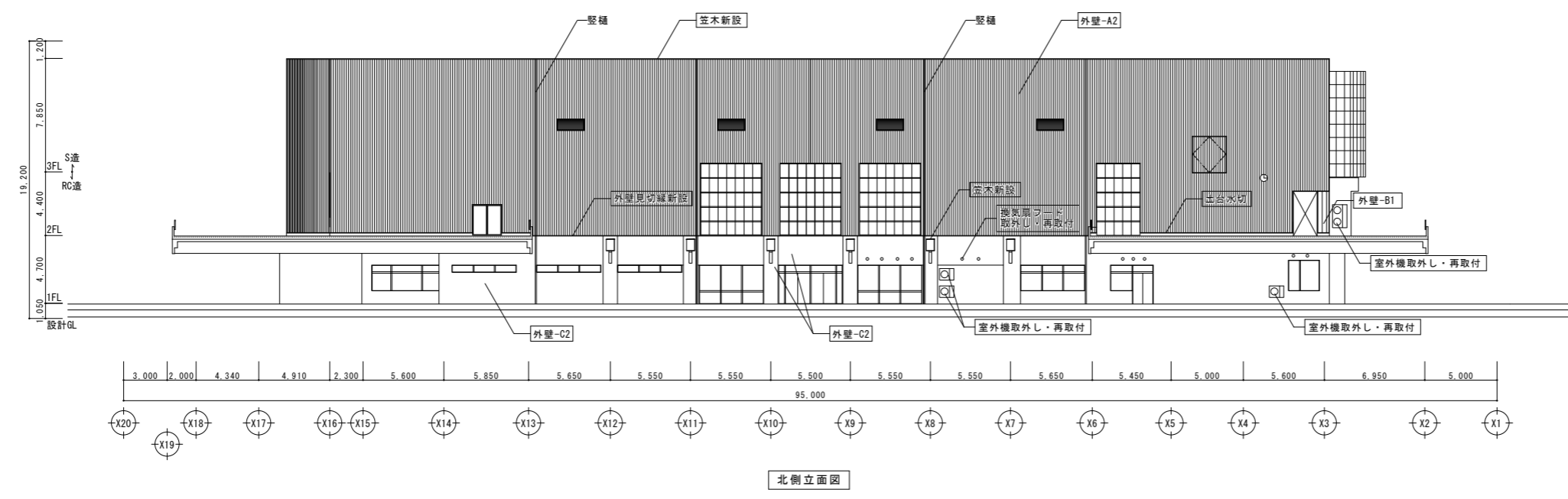

- 凡例
- 今回工事改修範囲を示す
 - 改修範囲外を示す

外部仕上表 (改修前)	
屋根	t0.4カラーSGL立平葺き
防水	塩ビシート防水
笠木	塩ビシート防水巻上げ
外壁-A	コンクリート打放し
外壁-B	コンクリート打放し+2-ASE
外壁-C	50角磁器質タイル貼
外壁-D	t60押出成型セメント板+2-ASE
外壁-E	t60押出成型セメント板+50角磁器質タイル貼
外壁-F	t2.0アルミパネル張り
縦樋	VP75φ SGP100φ
軒表	FK6.0目隠し張り+リシン吹付

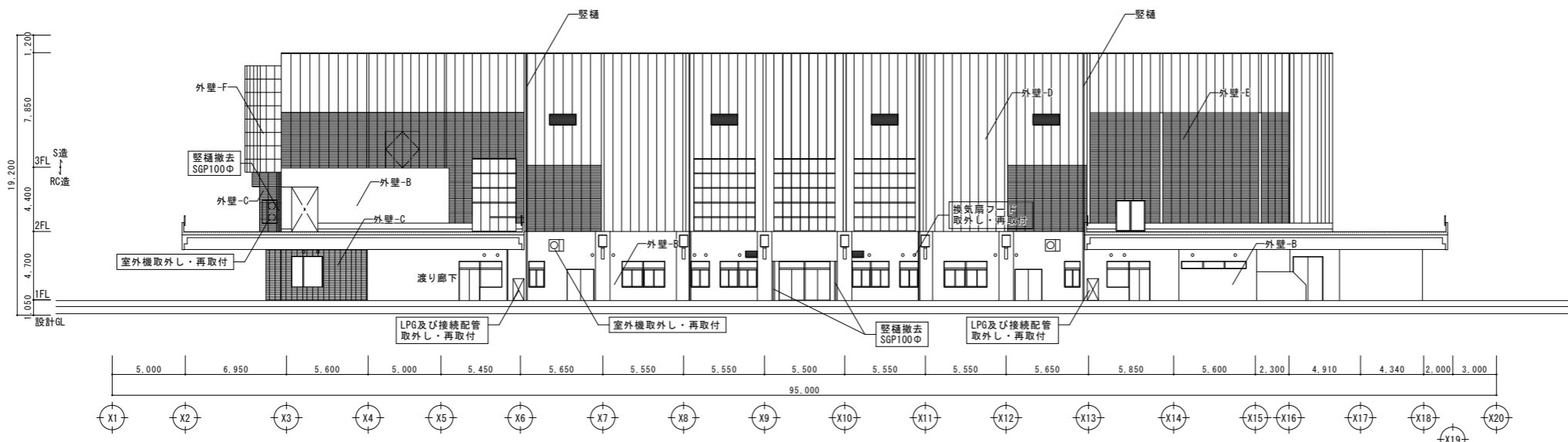

南側立面図

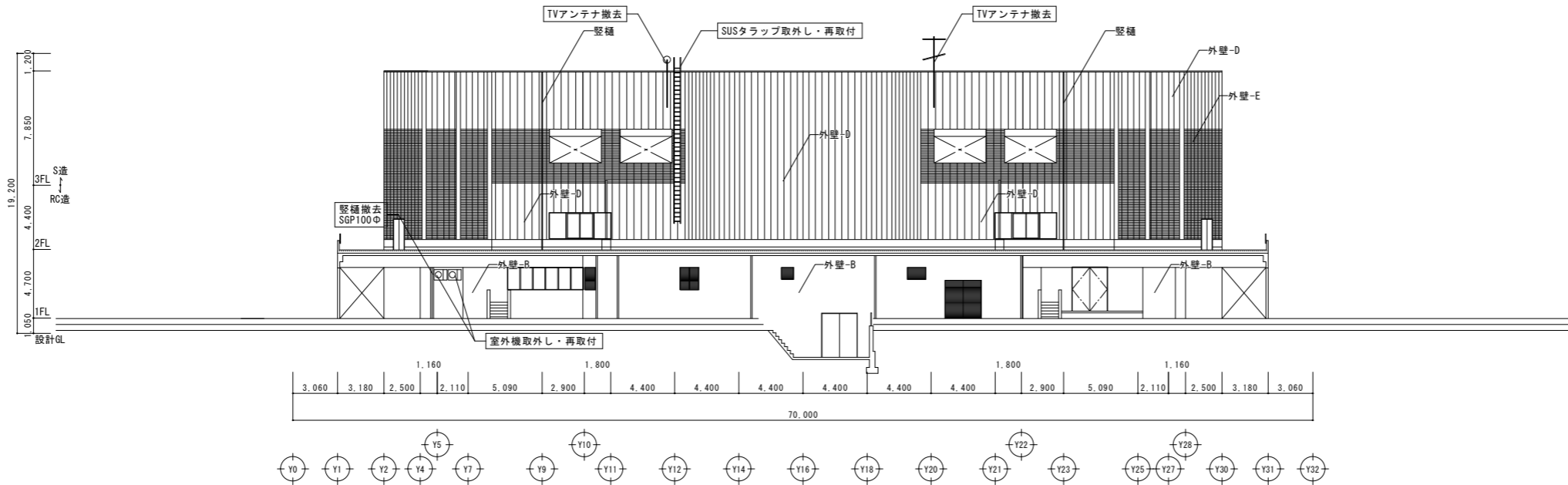

東側立面図

- 凡例
- 今回工事改修範囲を示す
 - 改修範囲外を示す

外部仕上表 (改修後)	
屋根	既存のまま
防水	既存のまま、2階風除室上のみ改修 防水-1
笠木	既存立上りの上、t0.4カラーSGL鋼板笠木W250~600新設
外壁-A1	t0.4カラーSGL鋼板スバンドレル張り+透湿防水シート 樹脂鋼線18×45+下地調整
外壁-A2	t0.4カラーSGL鋼板スバンドレル張り+透湿防水シート 樹脂鋼線18×45+L30フェノールフォーム断熱材+下地調整
外壁-B1	t0.4カラーSGL鋼板立平張り+透湿防水シート 樹脂鋼線18×45+下地調整
外壁-C1	アクリルシリコン樹脂系仕上塗材+ピンネット工法 専用アンカー+ガラスメッシュ+下地調整 [タイル面]
外壁-C2	アクリルシリコン樹脂系仕上塗材+ガラスメッシュ t70EPS+下地調整
外壁-D	ふっ素樹脂系仕上塗材+下地調整
外壁-E	t2.0アルミパネル張りDP+下地調整
堅樫	VP75φ: 既存のまま SGP100φ: DP
軒裏-A	アルミスバンドレル
軒裏-B	硬質木片セメント板+透水性撥水材塗布
軒裏-C	FK8.0+DP
軒裏-D	アクリルシリコン樹脂系仕上塗材
軒裏-E	ふっ素樹脂系仕上塗材

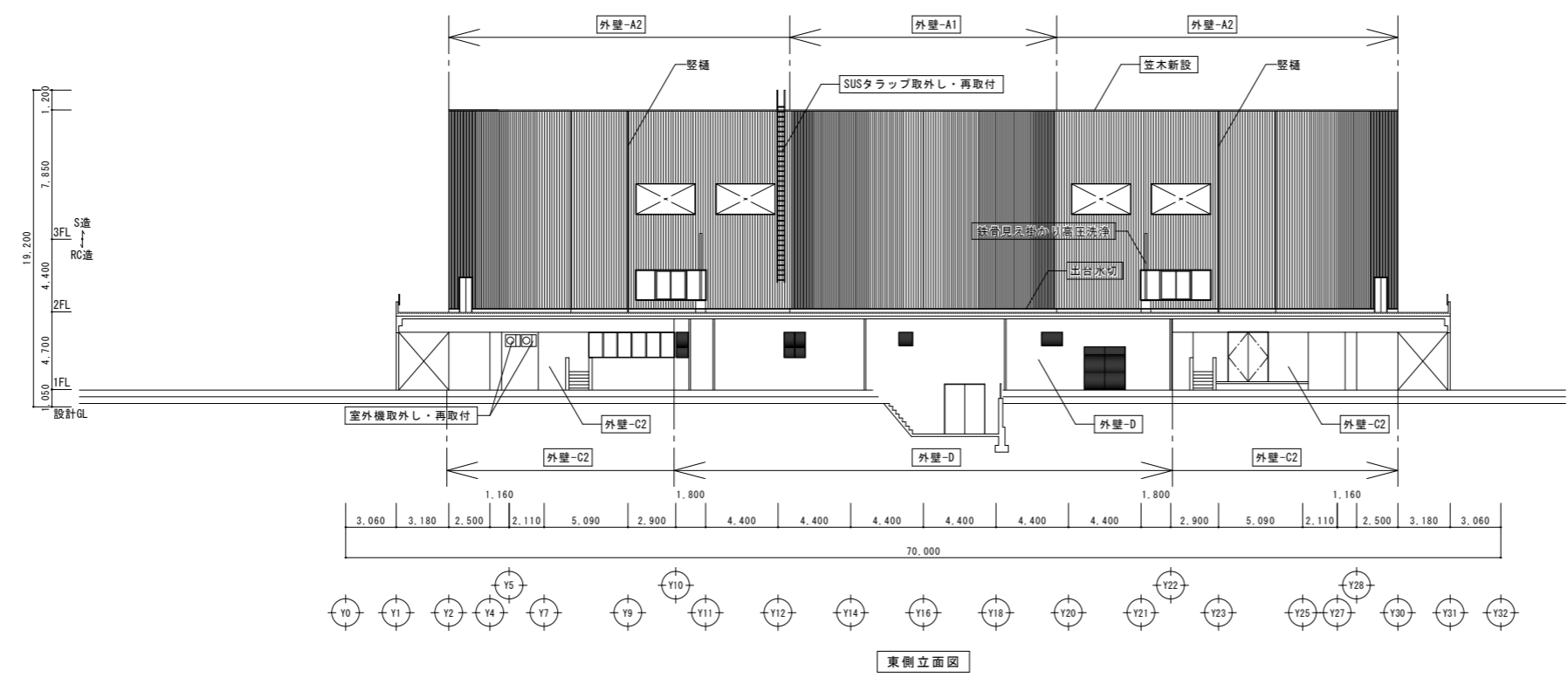
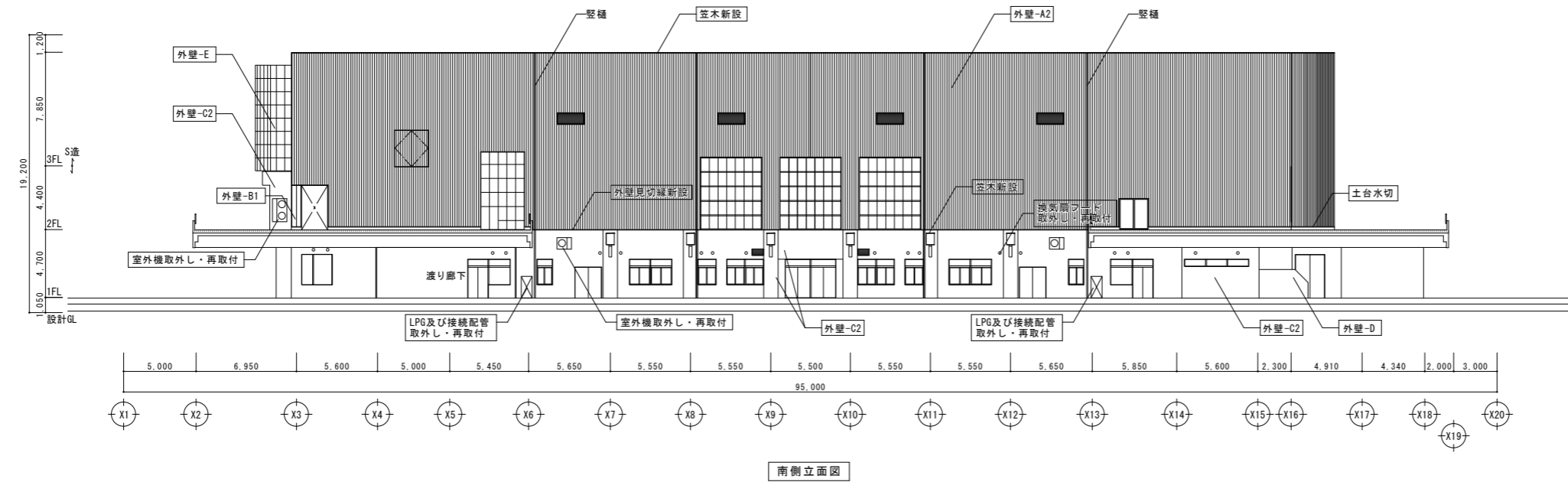

○凡例
 今回工事改修範囲を示す
 改修範囲外を示す

外部仕上表 (改修前)	
屋根	t 0.4カラーSGL立平葺き
防水	塩ビシート防水
笠木	塩ビシート防水巻上げ
外壁-A	コンクリート打放し
外壁-B	コンクリート打放し+2-ASE
外壁-C	50角磁器質タイル貼
外壁-D	t60押出成型セメント板+2-ASE
外壁-E	t60押出成型セメント板+50角磁器質タイル貼
外壁-F	t2.0アルミパネル張り
縦樋	VP75φ SGP100φ
軒裏	FK6.0目隠し張り+リシン吹付

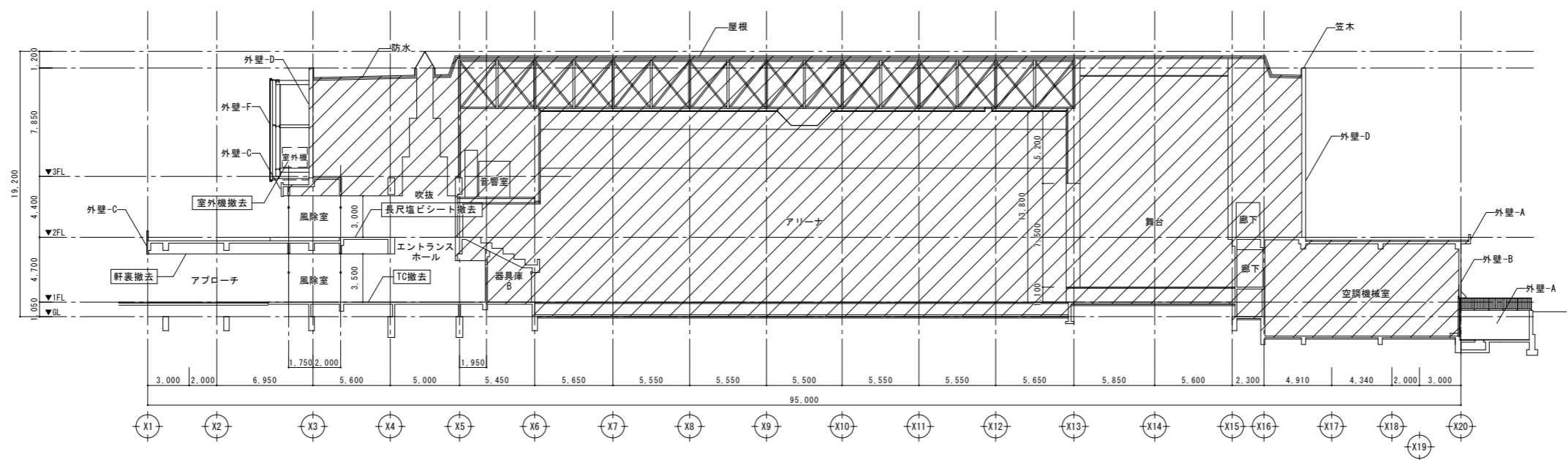
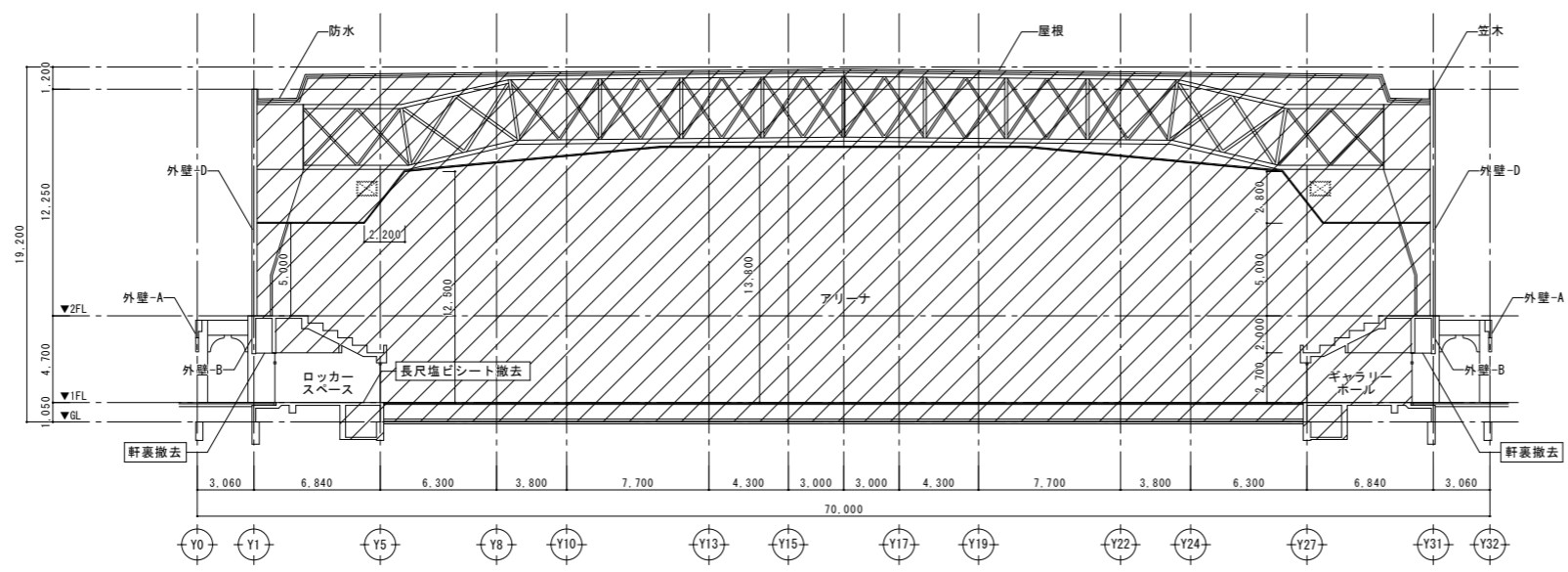

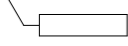
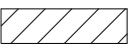
○凡例
 今回工事改修範囲を示す
 改修範囲外を示す

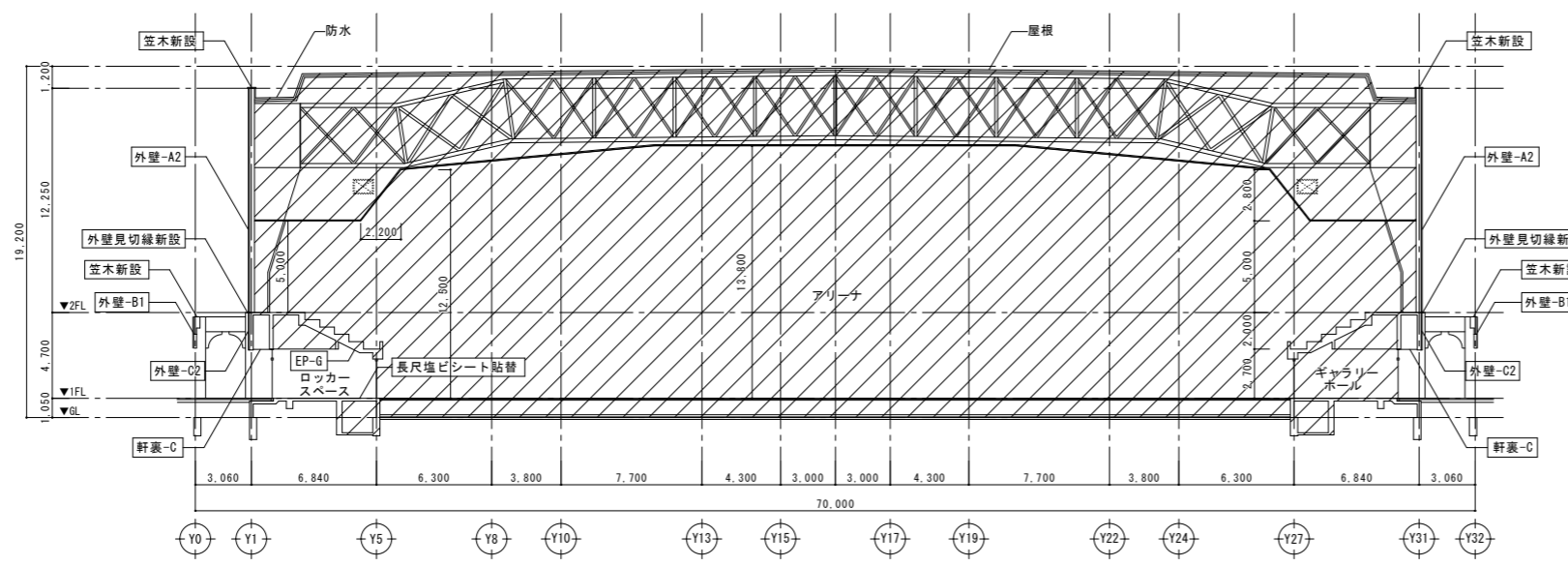

外部仕上表 (改修後)	
屋根	既存のまま
防水	既存のまま、2階風除室上のみ改修 防水-1
笠木	既存立上りの上、t0.4カラーSGL鋼板笠木W250~600新設
外壁-A1	t0.4カラーSGL鋼板スバンドレル張り+透湿防水シート 樹脂鋼線18×45+下地調整
外壁-A2	t0.4カラーSGL鋼板スバンドレル張り+透湿防水シート 樹脂鋼線18×45+L30フェノールフォーム断熱材+下地調整
外壁-B1	t0.4カラーSGL鋼板立平張り+透湿防水シート 樹脂鋼線18×45+下地調整
外壁-C1	アクリルシリコン樹脂系仕上塗材+ピンネット工法 専用アンカー+ガラスメッシュ+下地調整 [タイル面]
外壁-C2	アクリルシリコン樹脂系仕上塗材+ガラスメッシュ t70EPS+下地調整
外壁-D	ふっ素樹脂系仕上塗材+下地調整
外壁-E	t2.0アルミパネル張りDP+下地調整
堅柱	VP75φ: 既存のまま SGP100φ: DP
軒裏-A	アルミスバンドレル
軒裏-B	硬質木片セメント板+透湿性撥水材塗布
軒裏-C	FK8.0+DP
軒裏-D	アクリルシリコン樹脂系仕上塗材
軒裏-E	ふっ素樹脂系仕上塗材

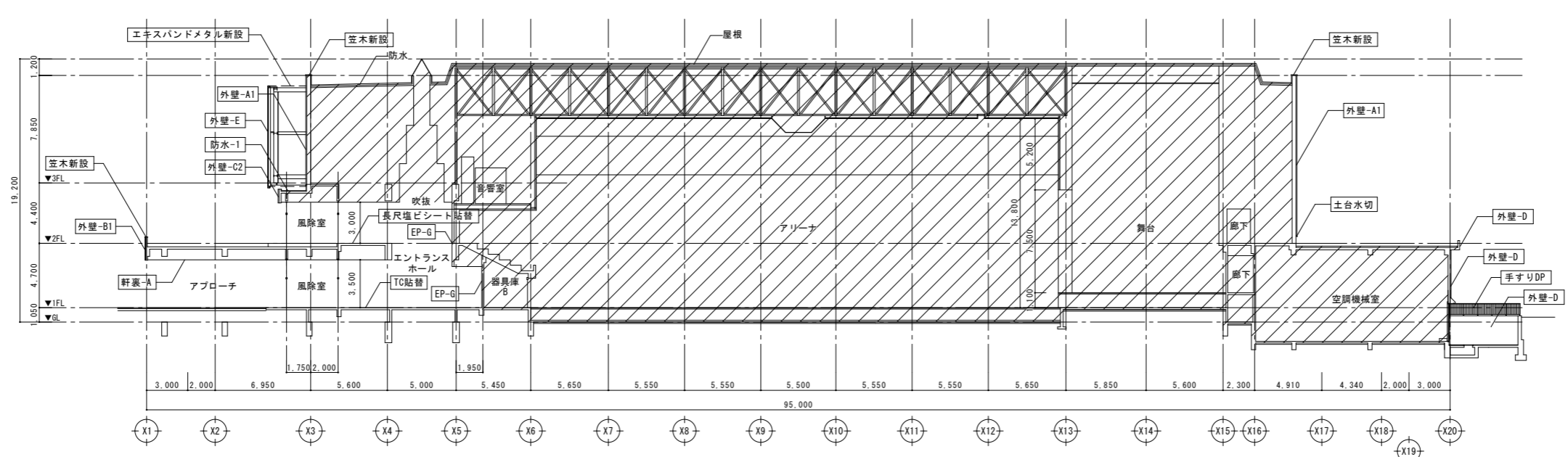

○凡例
 今回工事改修範囲を示す
 改修範囲外を示す

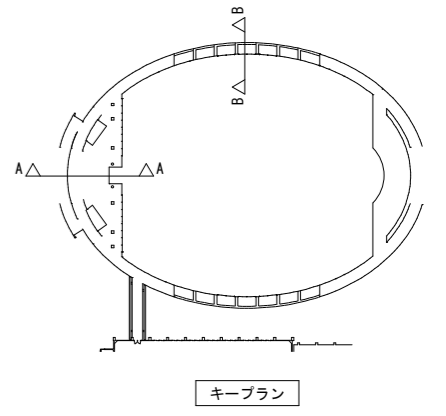
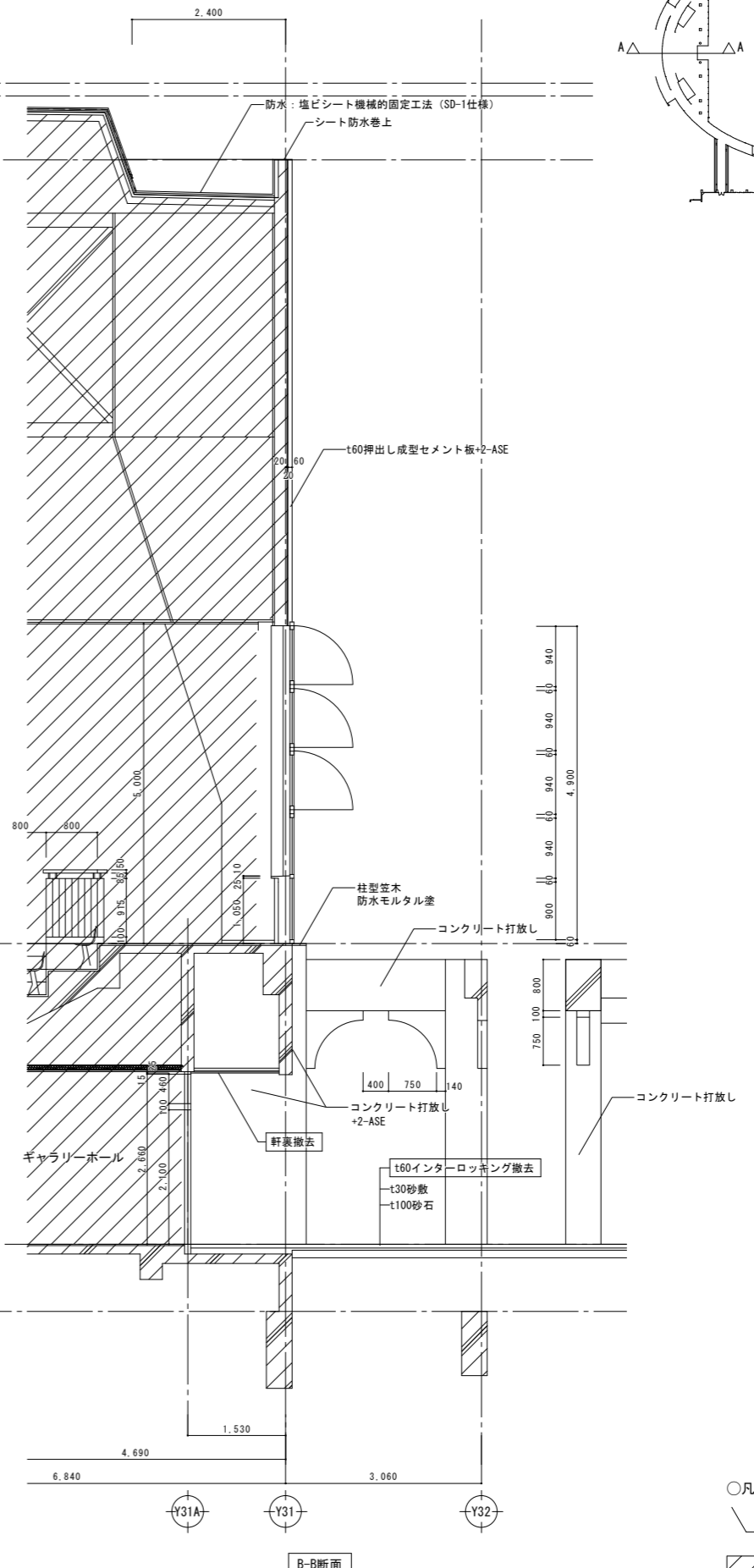
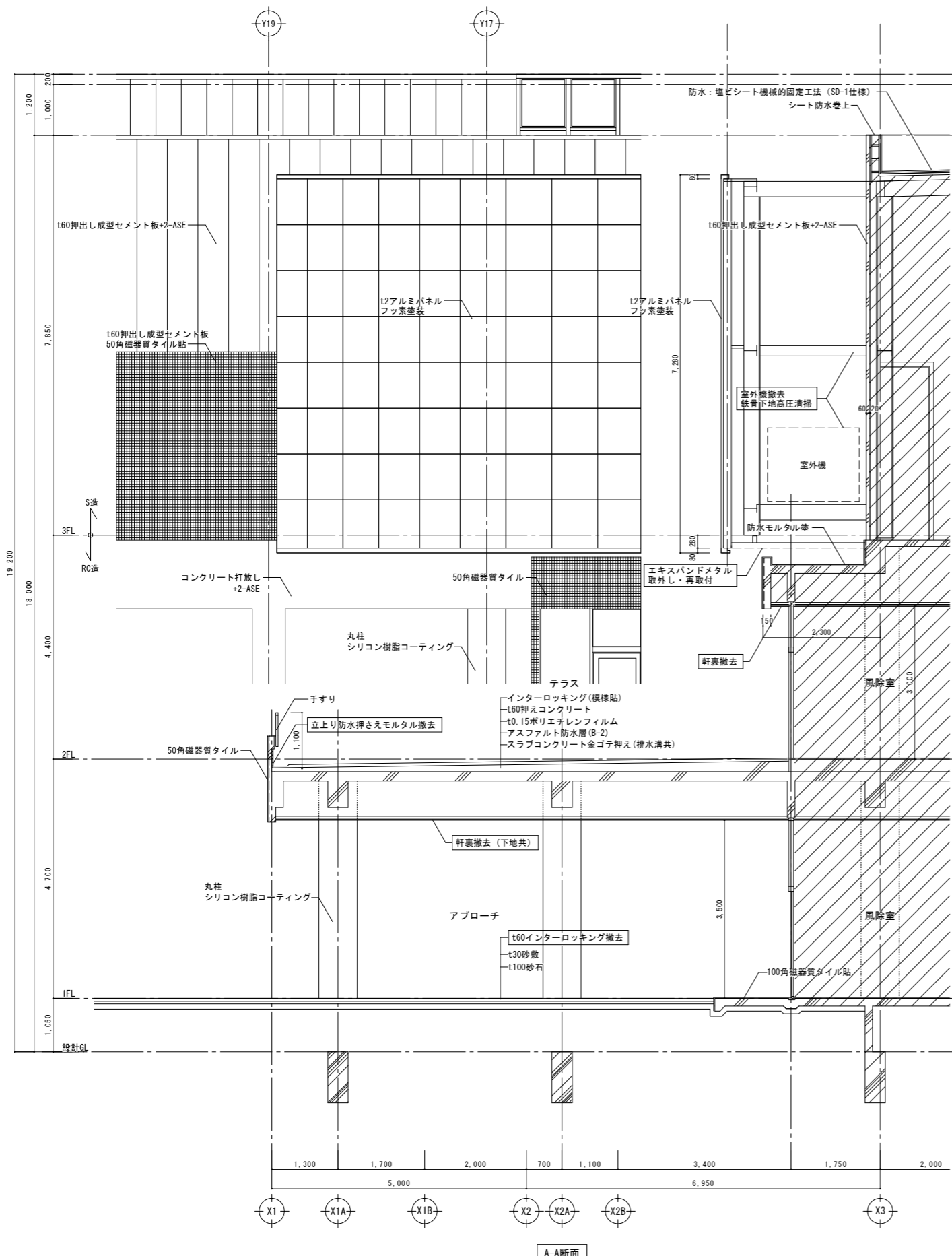

○凡例
 [Hatched Box] 今回工事改修範囲を示す
 [White Box] 改修範囲外を示す

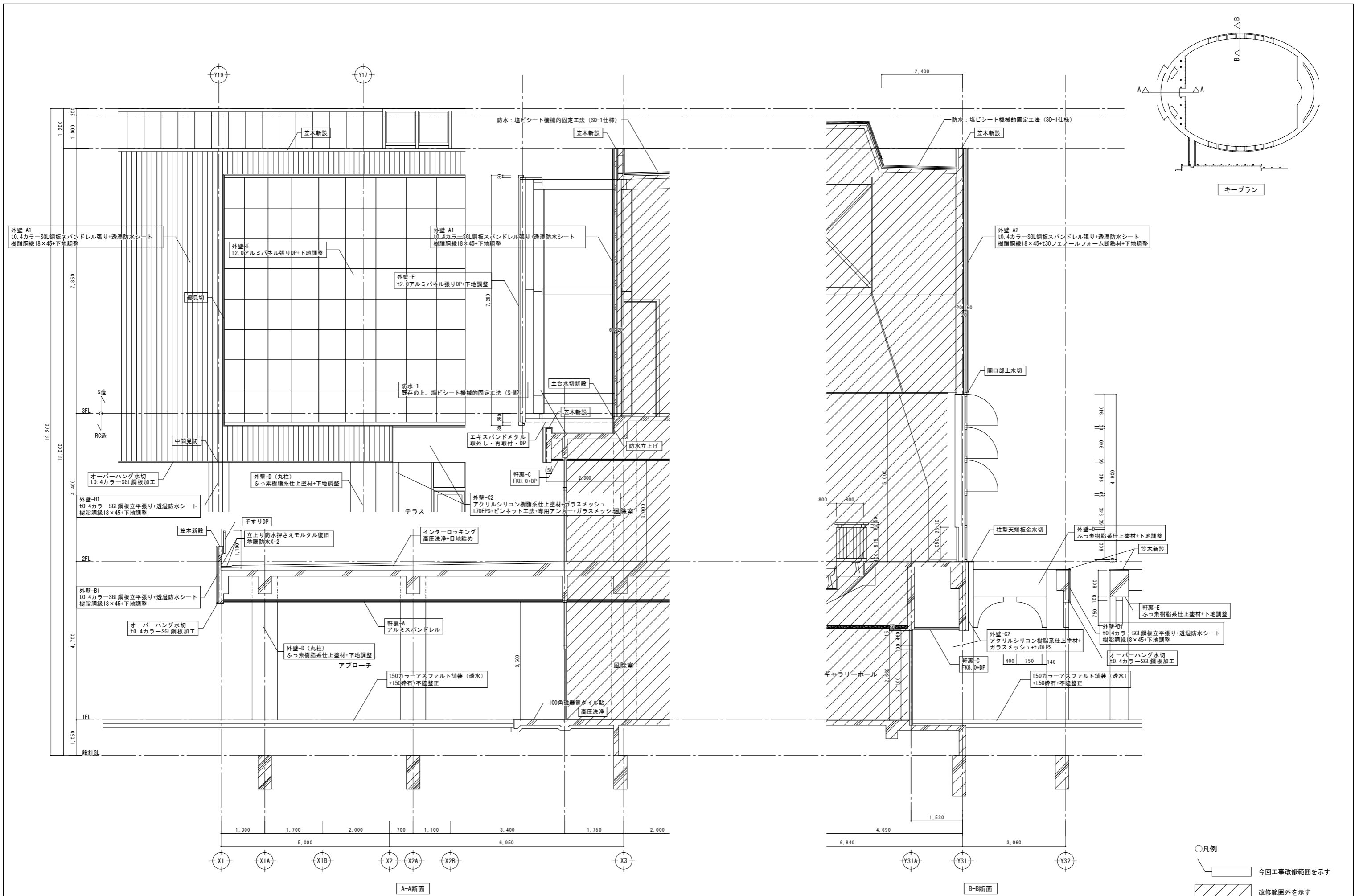

○凡例
 [Hatched Box] 今回工事改修範囲を示す
 [White Box] 改修範囲外を示す

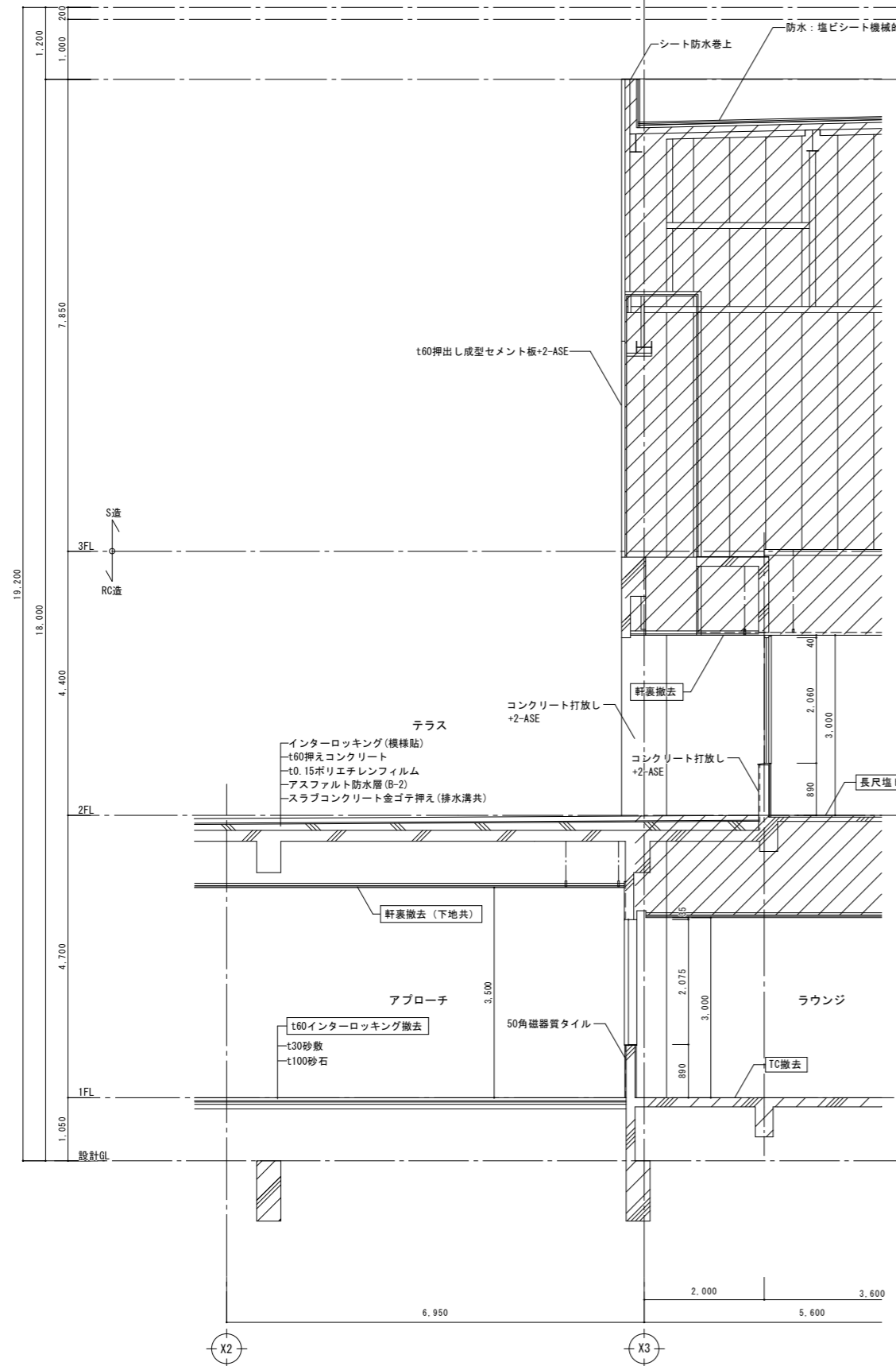
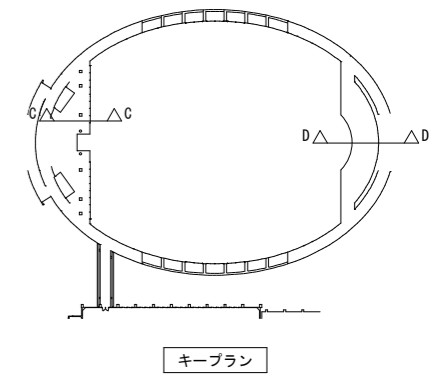

C-C断面

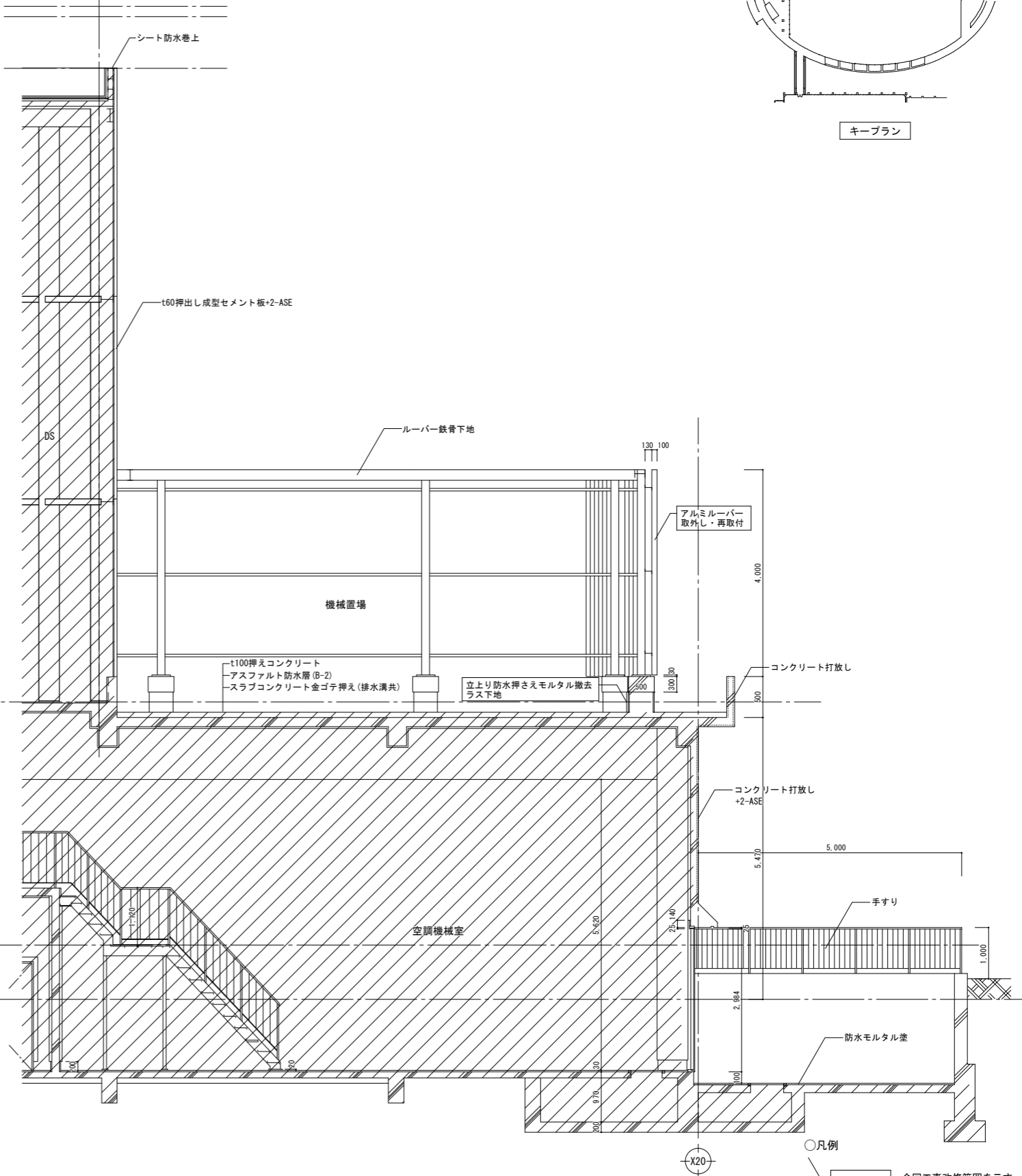

D-D断面

○凡例
 [Hatched Box] 今回工事改修範囲を示す
 [White Box] 改修範囲外を示す

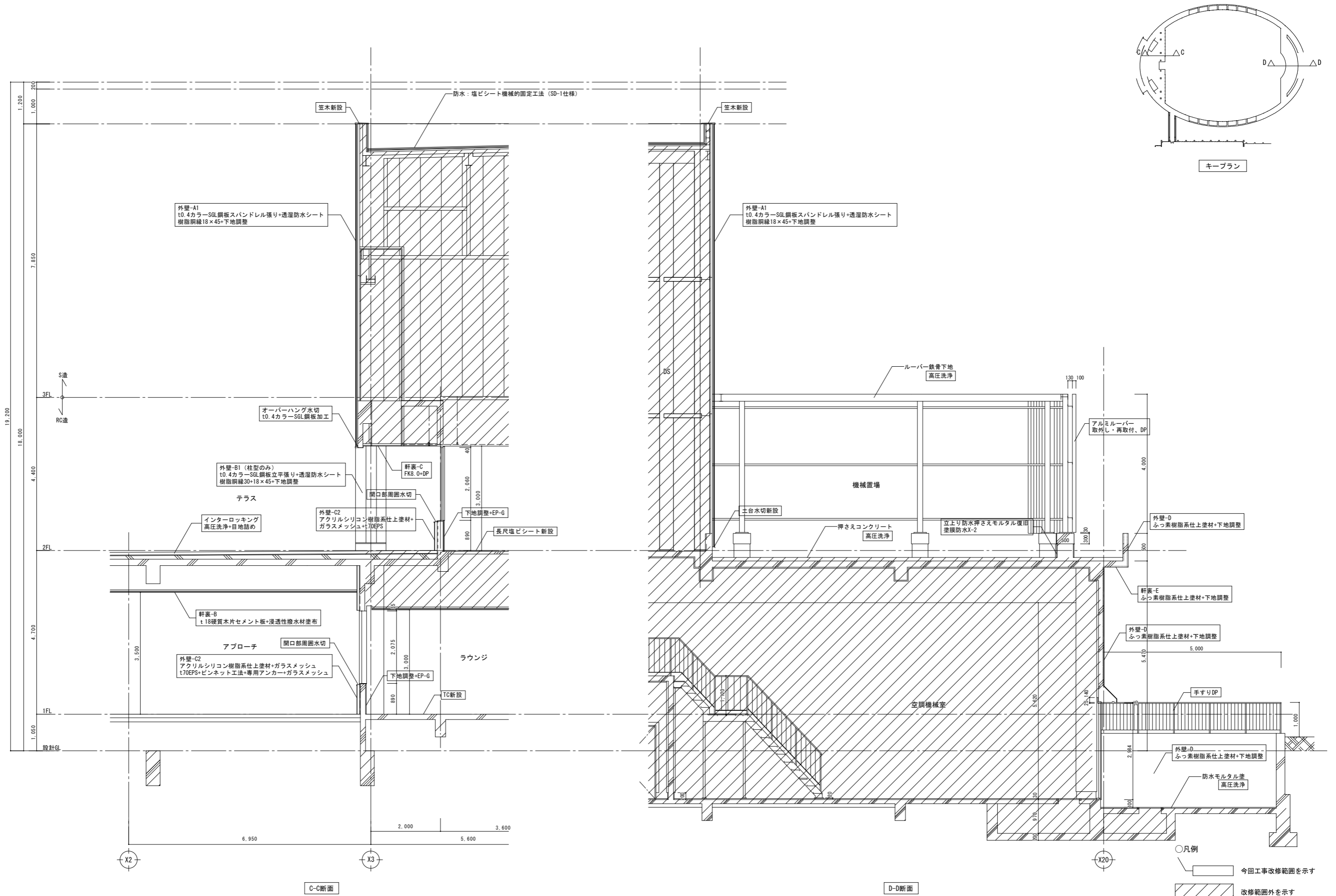

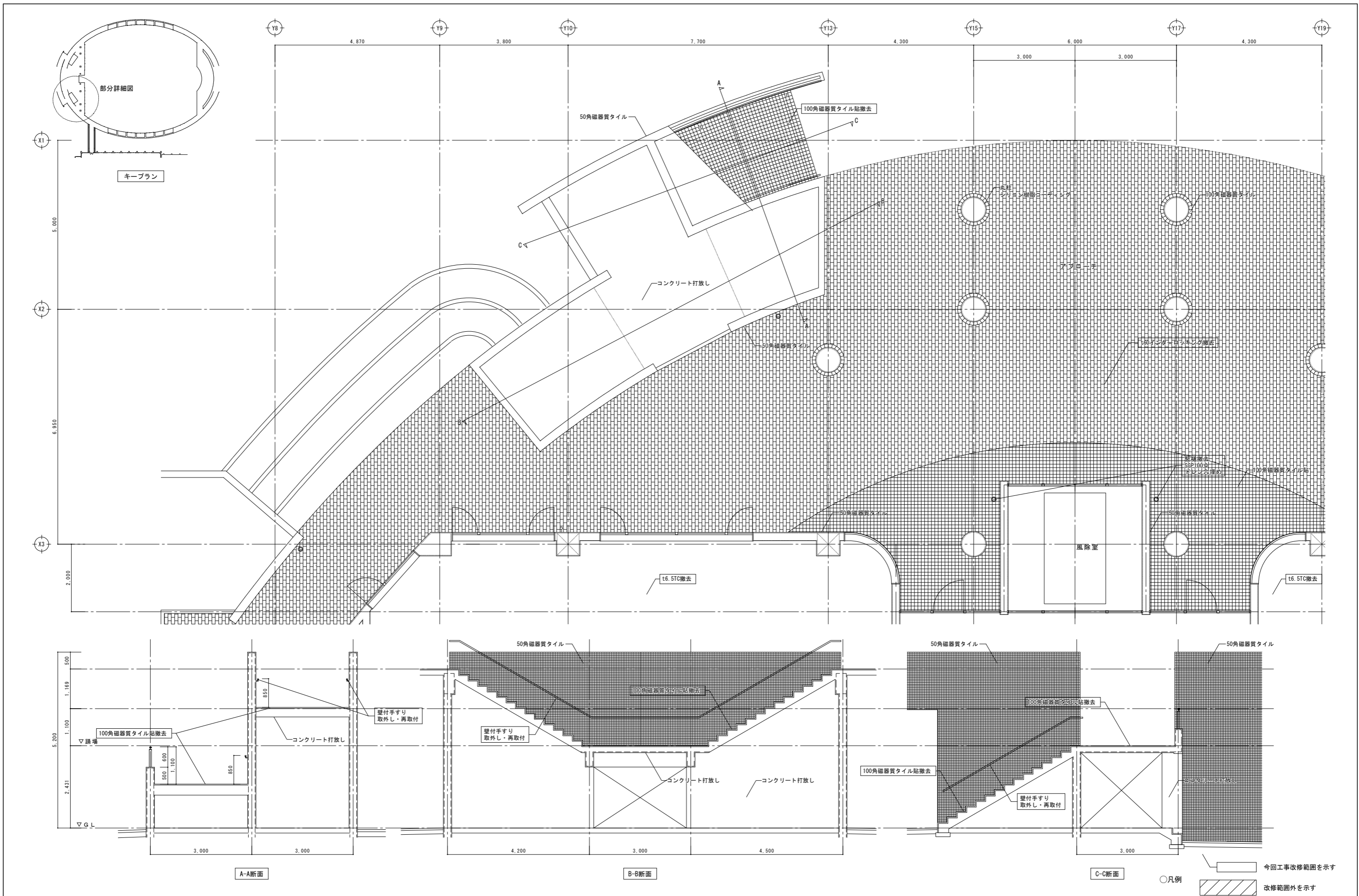

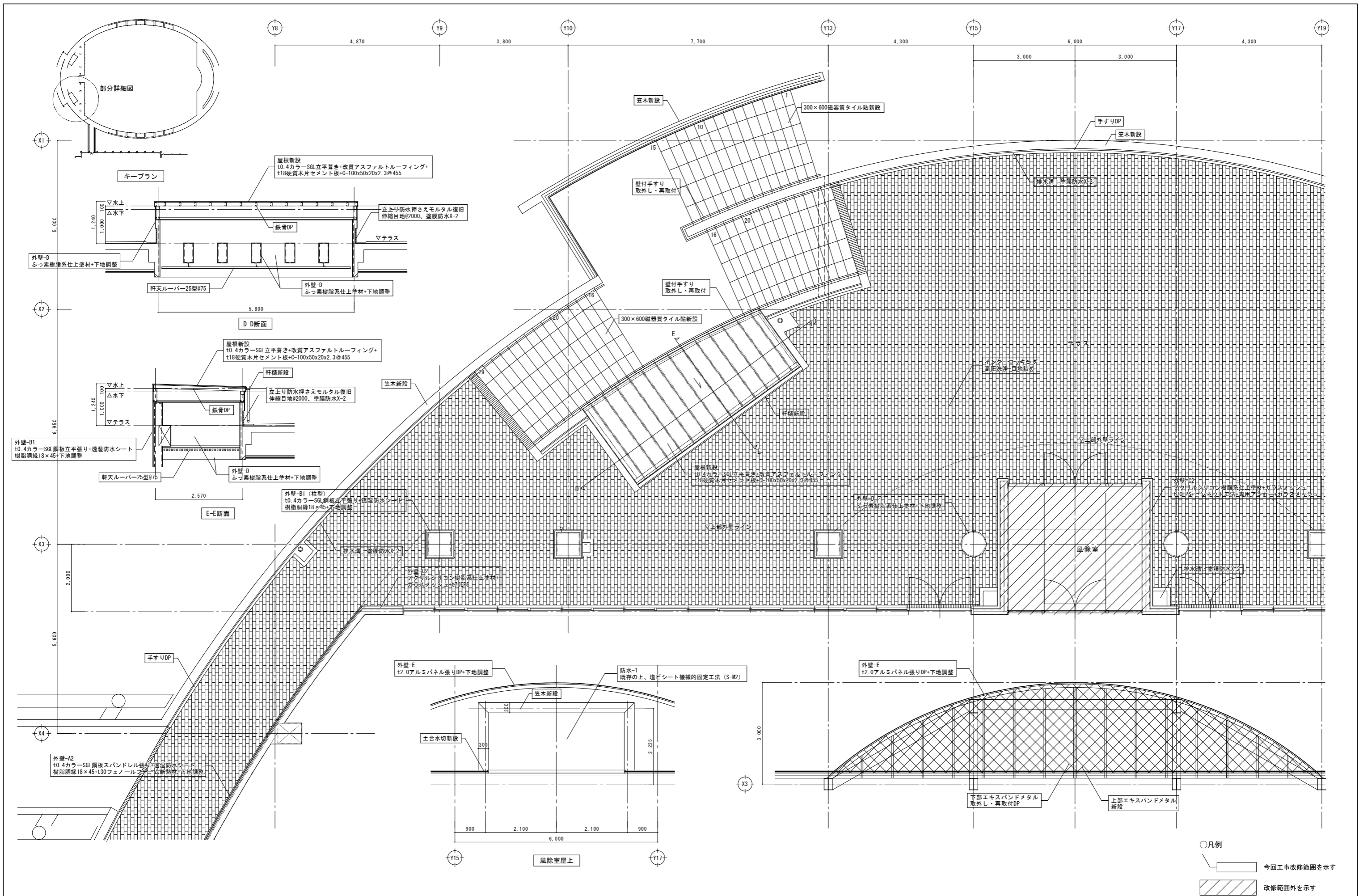

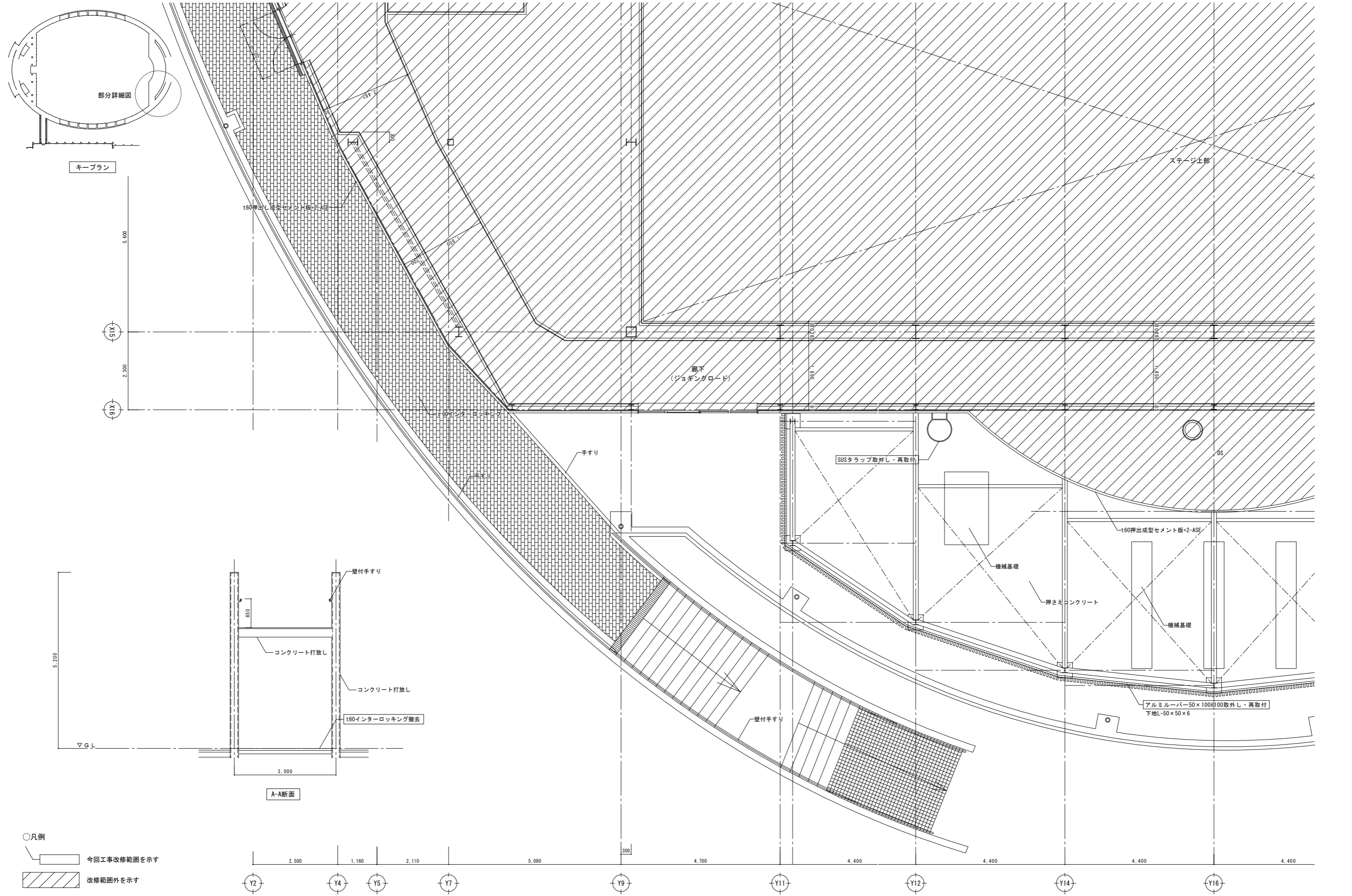

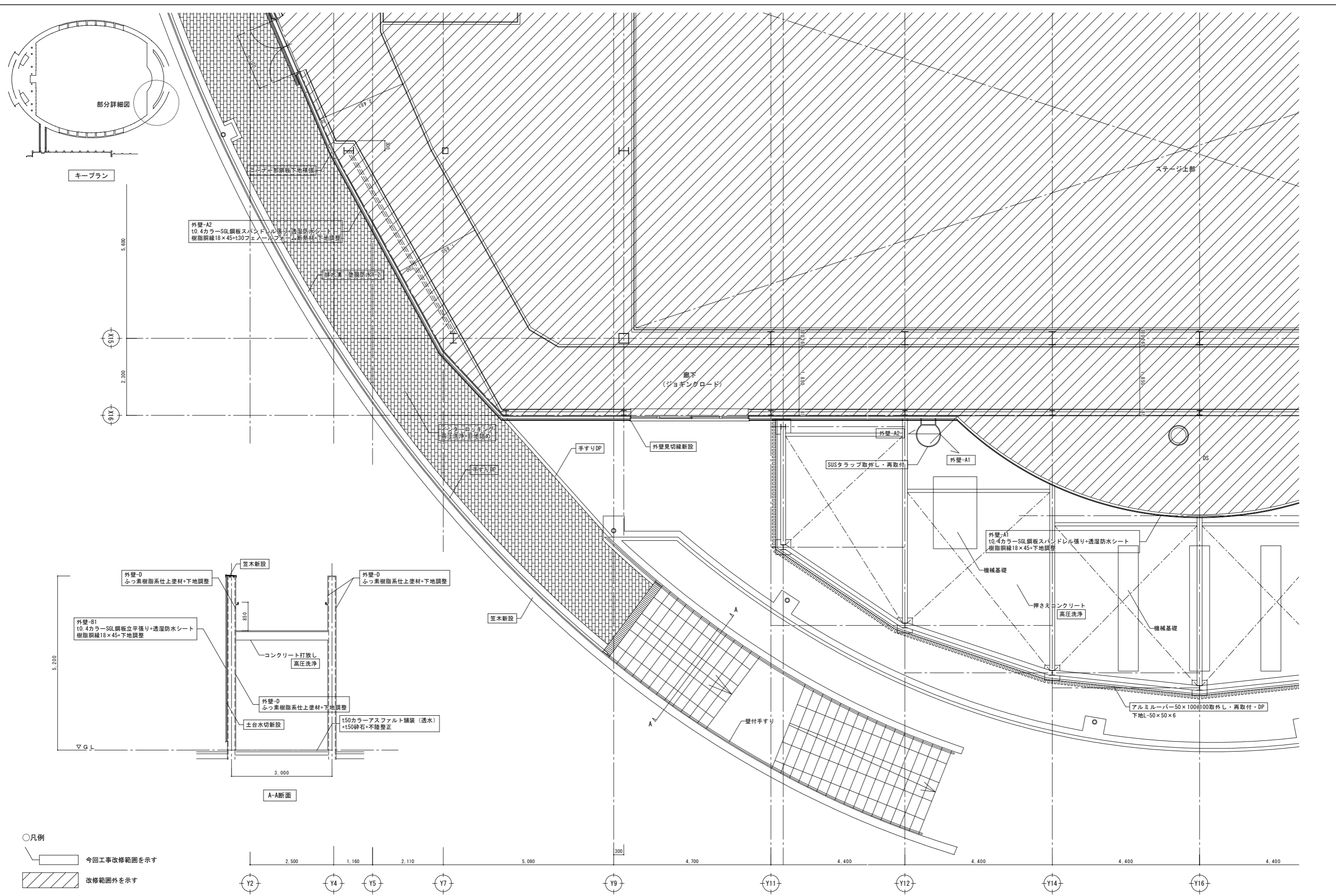

○凡例
 [Hatched Box] 今回工事改修範囲を示す
 [White Box] 改修範囲外を示す

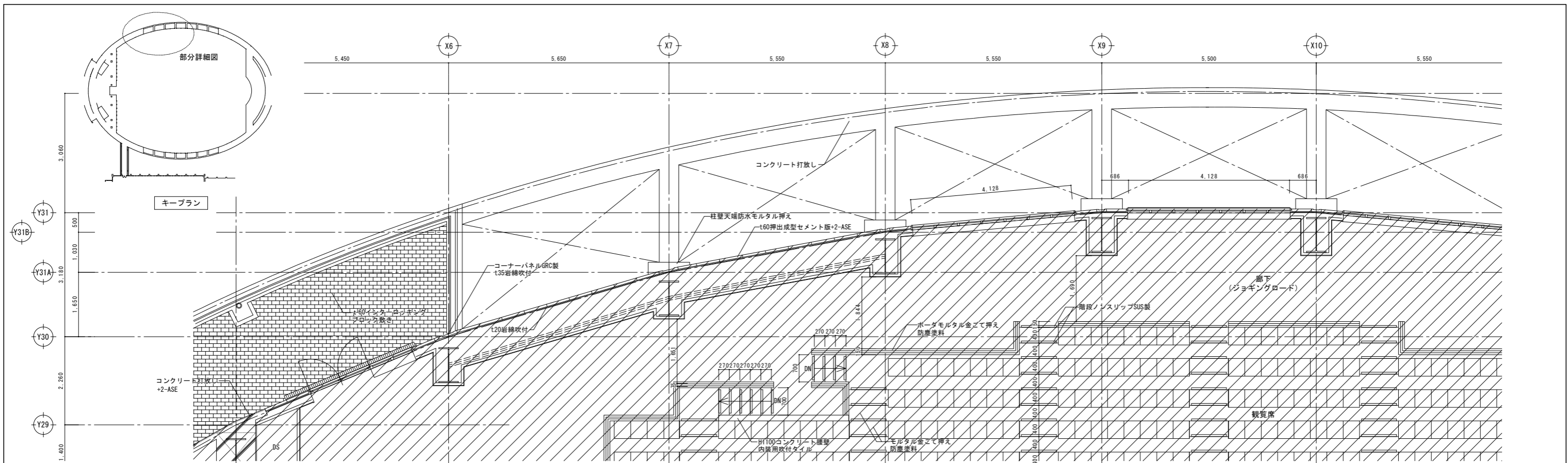

2階平面図

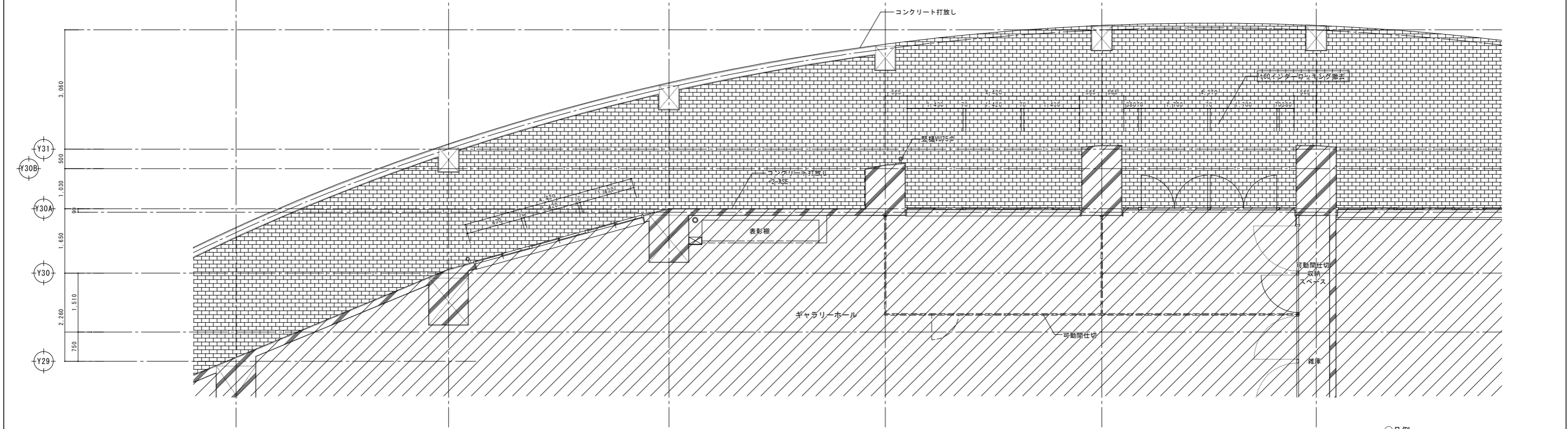

1階平面図

- 凡例
- 今回工事改修範囲を示す
 - 改修範囲外を示す

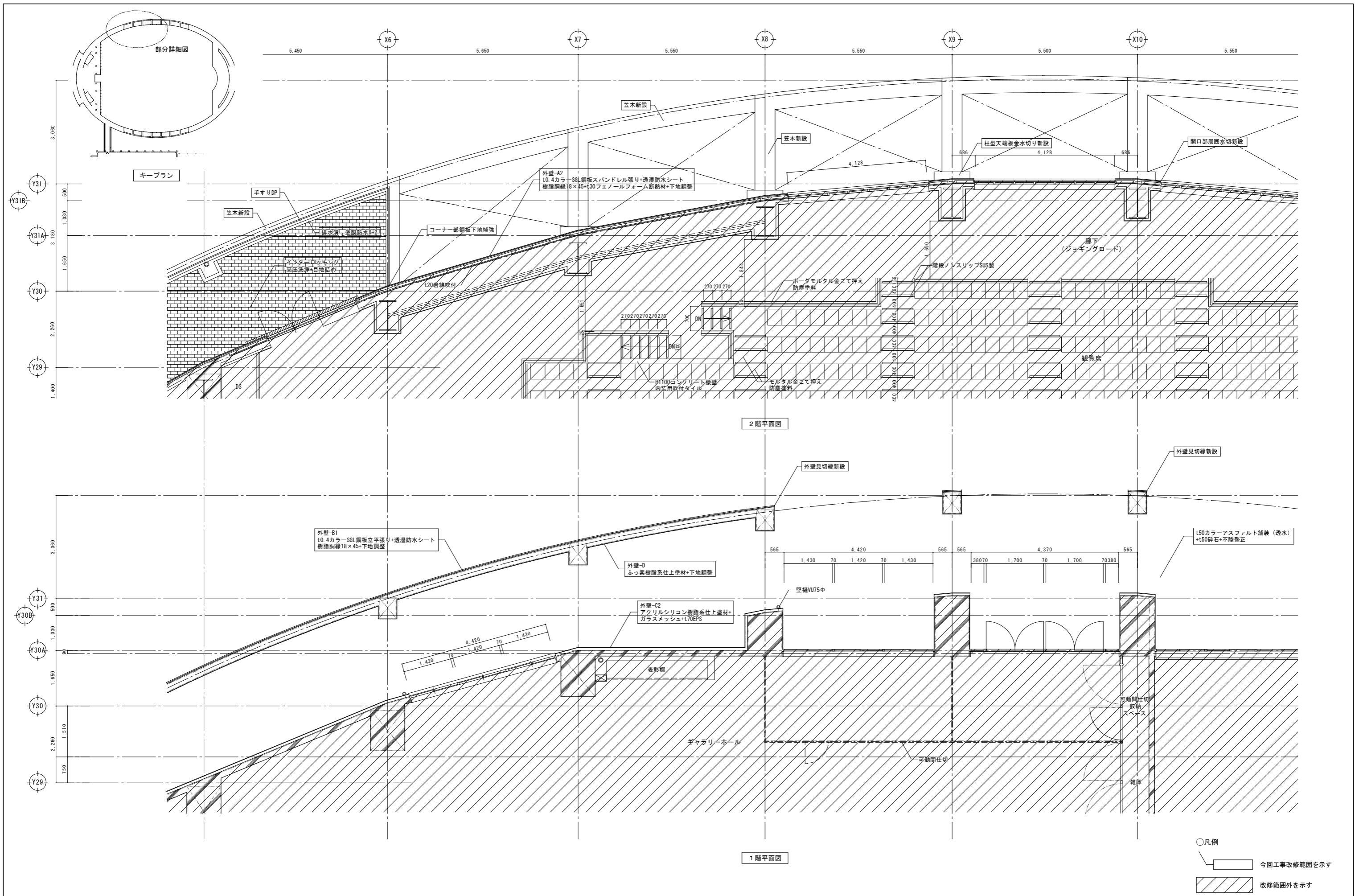

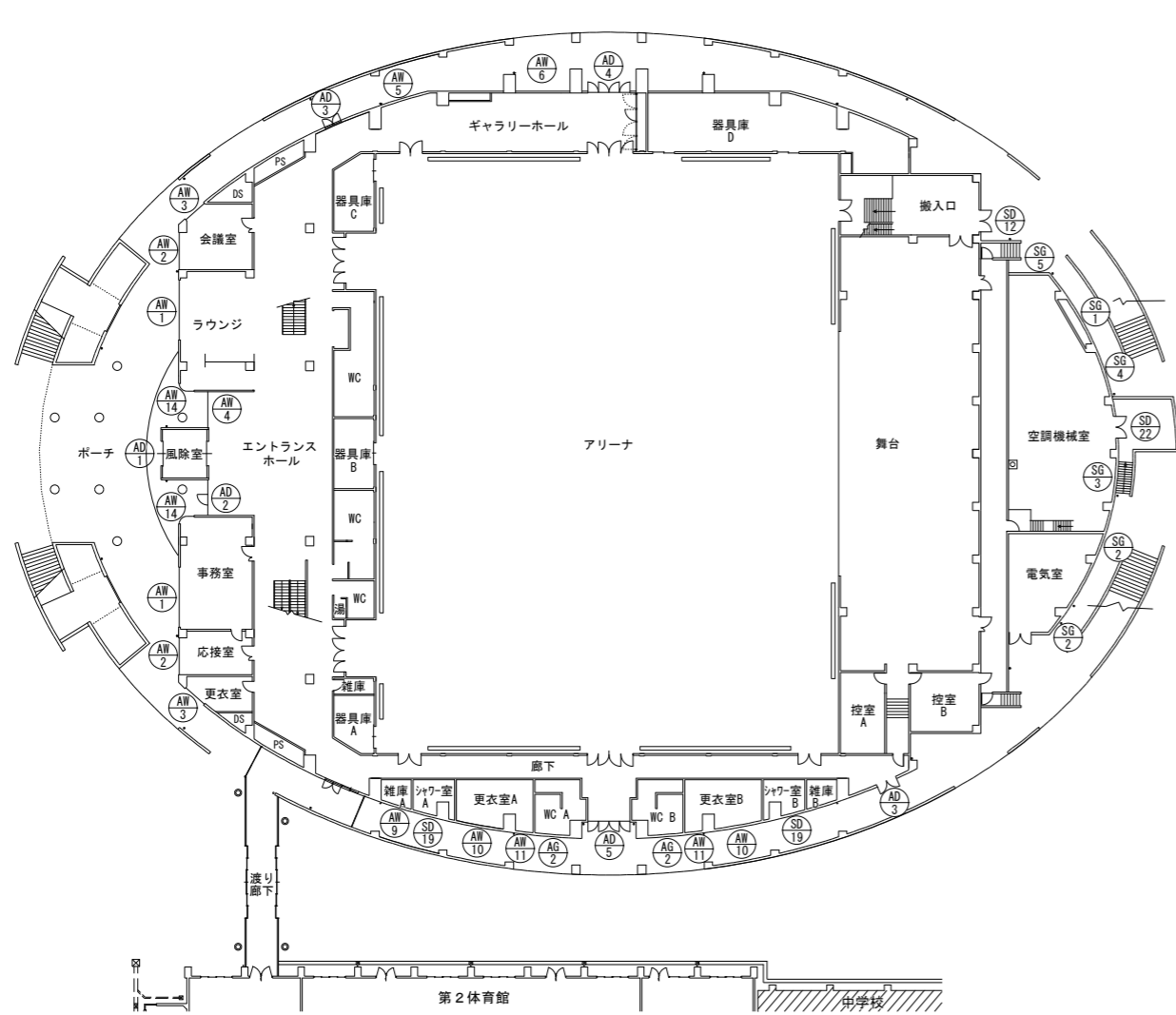

1階建具符号図

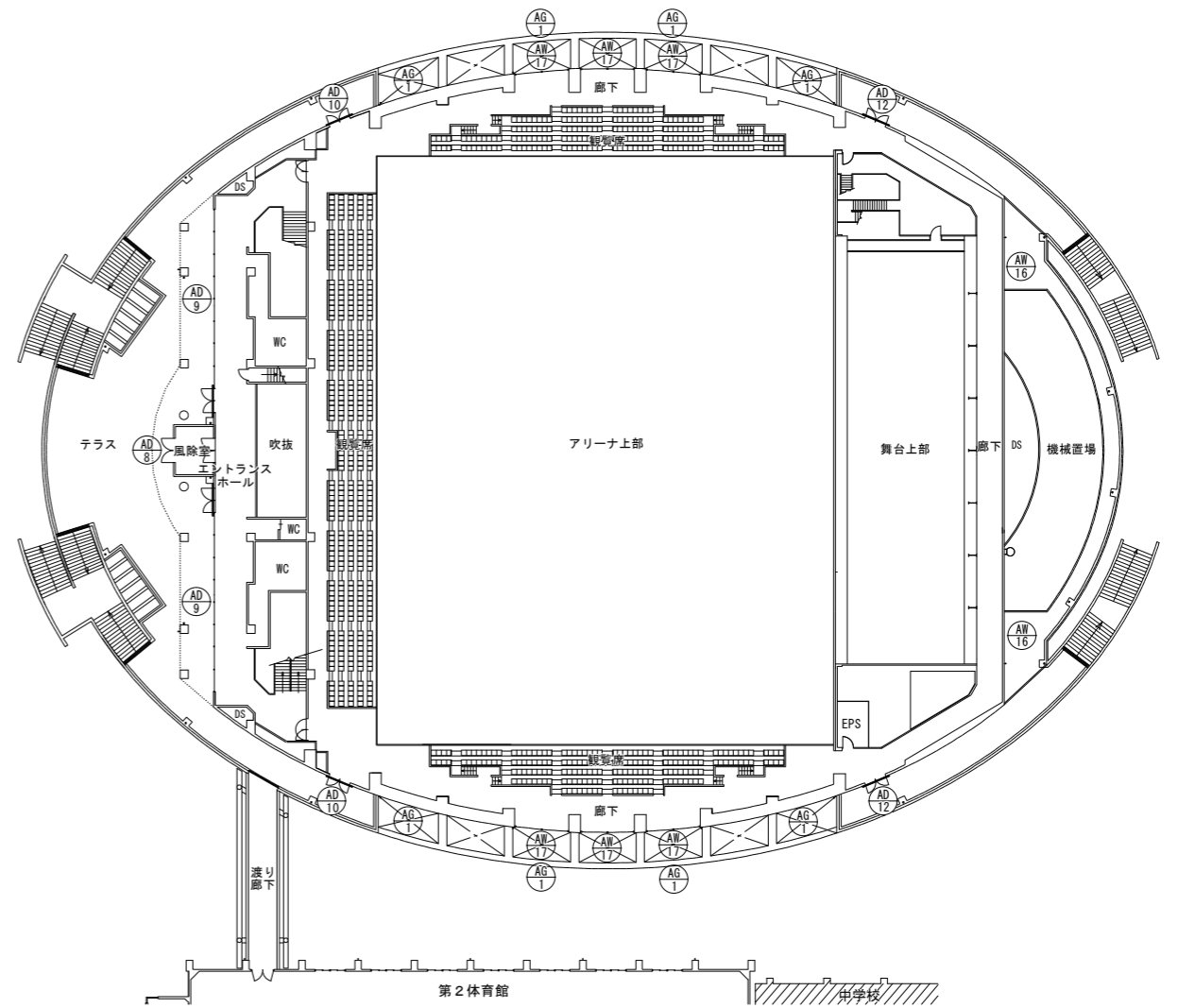

2階建具符号図

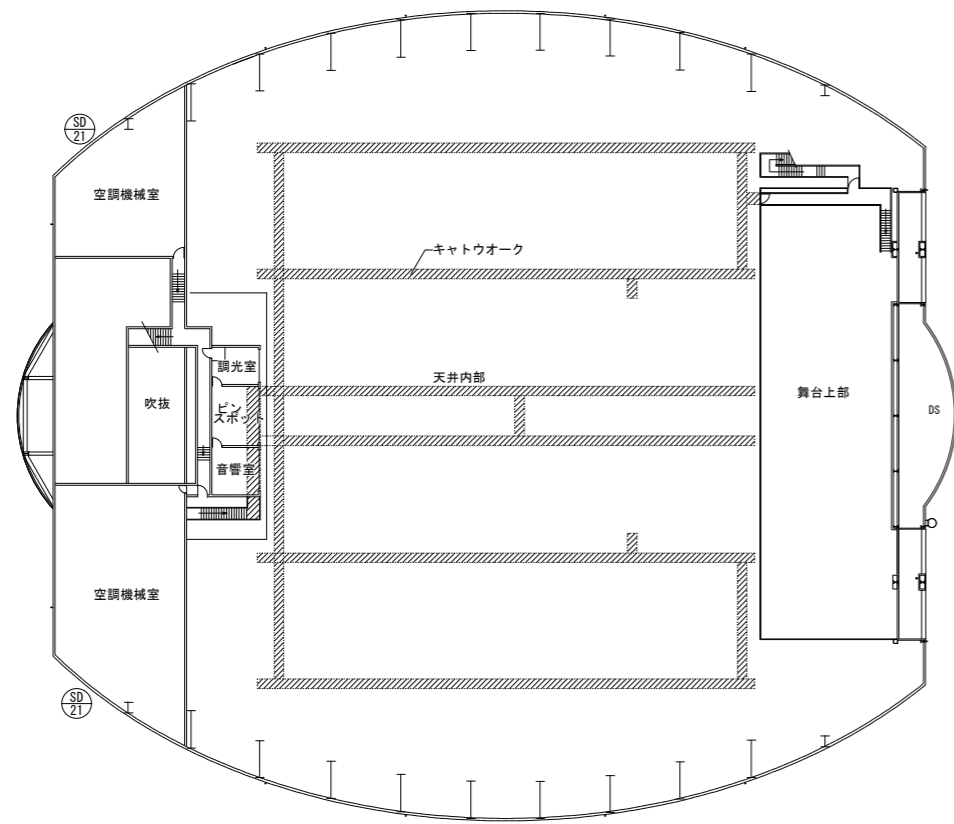

3階建具符号図

記号	様式	数量	AD1	アルミ自動ドア・FIX窓	フィルム改修	1	AD2	アルミ片開きドア・FIX窓	フィルム改修	1	AD3	アルミ両開きドア・引違い窓	フィルム改修	2	AD4	アルミ両開きドア・FIX窓	フィルム改修	1	AD5	アルミ両開きドア・横滑り出し窓	フィルム改修	1	AD7	アルミ片開きドア・横滑り出し窓・FIX窓	フィルム改修	1	AD10	アルミ両開きドア・カーテンウォール	フィルム改修	2								
場所	材質 塗装	見込	1階風除室	アルミ		100	1階エントランスホール	アルミ		100	1階エントランスホール 1階南側廊下	アルミ		70	1階ギャラリーホール	アルミ		70	1階南側出口	アルミ		70	1階東側廊下	アルミ		70	2階北側・南側廊下	アルミ		70								
硝子	仕様 高さ	備考	欄間: FL5 ドア: TP8 袖: FL8	FL ±0	マグネットセンサー 断熱フィルム		欄間: FL5 ドア: FL8	FL ±0	マグネットセンサー 断熱フィルム		欄間: FL3 ドア: 引違い: FL8	FL ±0	マグネットセンサー 断熱フィルム		欄間: FL3 ドア: 袖: FL8	FL ±0	マグネットセンサー 断熱フィルム		欄間: FL3 ドア: 袖: FL8	FL ±0	マグネットセンサー 断熱フィルム		欄間: FL3 ドア: 横滑り出し窓	FL ±0	マグネットセンサー 断熱フィルム		FIX: FL5 ドア: FL8	FL ±0	マグネットセンサー 断熱フィルム									
金物	防火戸 指定		ドアエンジン 標準付属金物一式		特防 防火設備		ドアハンドル フロアヒンジ 標準付属金物一式		特防 防火設備		ドアハンドル、フロアヒンジ 3方アルミ縦線 標準付属金物一式		特防 防火設備		3方アルミ縦線 標準付属金物一式		特防 防火設備		3方アルミ縦線 標準付属金物一式		特防 防火設備		ドアハンドル 3方アルミ縦線 標準付属金物一式		特防 防火設備		ドアハンドル 3方アルミ縦線 標準付属金物一式		特防 防火設備									
窓	図																																					
記号	様式	数量	AD8	アルミ両開きドア・FIX窓	フィルム改修	1	AD9	アルミ両開きドア・引違い窓・FIX窓	フィルム改修	2	AD12	アルミ両開きドア	フィルム改修	2	AD17	アルミ両開きドア	フィルム改修	2	AD17	アルミ両開きドア	フィルム改修	2	AD17	アルミ両開きドア	フィルム改修	2	AD17	アルミ両開きドア	フィルム改修	2	AD17	アルミ両開きドア	フィルム改修	2				
場所	材質 塗装	見込	2階風除室	アルミ		100	2階エントランスホール	アルミ		70	2階北側・南側廊下	アルミ		70	2階北側・南側廊下	アルミ		70	2階北側・南側廊下	アルミ		70	2階北側・南側廊下	アルミ		70	2階北側・南側廊下	アルミ		70	2階北側・南側廊下	アルミ		70				
硝子	仕様 高さ	備考	欄間: FL3 ドア: 袖: FL8	FL ±0	マグネットセンサー 断熱フィルム		欄間: FL3 FIX、引違い: FL5 ドア: FL8	FL ±0	マグネットセンサー 断熱フィルム		欄間: FL3 ドア: 袖: FL8	FL ±0	マグネットセンサー 断熱フィルム		欄間: FL3 ドア: 袖: FL8	FL ±0	マグネットセンサー 断熱フィルム		欄間: FL3 ドア: 袖: FL8	FL ±0	マグネットセンサー 断熱フィルム		欄間: FL3 ドア: 袖: FL8	FL ±0	マグネットセンサー 断熱フィルム		欄間: FL3 ドア: 袖: FL8	FL ±0	マグネットセンサー 断熱フィルム		欄間: FL3 ドア: 袖: FL8	FL ±0	マグネットセンサー 断熱フィルム					
金物	防火戸 指定		ドアハンドル 標準付属金物一式		特防 防火設備		ドアハンドル 3方アルミ縦線 標準付属金物一式		特防 防火設備		ドアハンドル 標準付属金物一式		特防 防火設備		ドアハンドル 標準付属金物一式		特防 防火設備		ドアハンドル 標準付属金物一式		特防 防火設備		ドアハンドル 標準付属金物一式		特防 防火設備		ドアハンドル 標準付属金物一式		ドアハンドル 標準付属金物一式		特防 防火設備							
窓	図																																					
記号	様式	数量	AW1	アルミ縦滑り出し窓・FIX窓	フィルム改修	2	AW2	アルミ縦滑り出し窓・FIX窓	フィルム改修	2	AW3	アルミ縦滑り出し窓・FIX窓	フィルム改修	2	AW4	アルミFIX窓	フィルム改修	1	AW5	アルミ引違い窓・FIX窓	フィルム改修	1	AW6	アルミ引違い窓・FIX窓	フィルム改修	1	AW17	アルミカーテンウォール	フィルム改修	6								
場所	材質 塗装	見込	1階事務室 1階ラウンジ	アルミ		70	1階応接室 1階会議室	アルミ		70	1階更衣室 1階会議室	アルミ		70	1階エントランスホール	アルミ		70	1階ギャラリーホール	アルミ		70	1階ギャラリーホール	アルミ		70	2階北側・南側廊下	アルミ		150								
硝子	仕様 高さ	備考	FL6	FL +890	断熱フィルム		FL6	FL +890	断熱フィルム		FL6	FL +890	断熱フィルム		欄間: FL3 FIX: FL6	FL ±0	断熱フィルム		欄間: FL3 引違い: FL5	FL +900	断熱フィルム		欄間: PW6.8 引違い: F4	FL ±0	断熱フィルム		FL5	FL ±0	排煙オペレーター 断熱フィルム									
金物	防火戸 指定		4方アルミ縦線 標準付属金物一式		特防 防火設備		4方アルミ縦線 標準付属金物一式		特防 防火設備		4方アルミ縦線 標準付属金物一式		特防 防火設備		4方アルミ縦線 標準付属金物一式		特防 防火設備		4方アルミ縦線 標準付属金物一式		特防 防火設備		3方アルミ縦線 標準付属金物一式		特防 防火設備		3方アルミ縦線 標準付属金物一式		3方アルミ縦線、3方アルミ水切 標準付属金物一式		特防 防火設備							
窓	図																																					
記号	様式	数量	AW10	アルミ引違い窓・FIX窓	フィルム改修	2	AW11	アルミ引違い窓・FIX窓	フィルム改修	2	AW12	アルミ引違い窓・FIX窓	フィルム改修	2	AW14	アルミFIX窓	フィルム改修	2	AW16	アルミ引違い窓・FIX窓	フィルム改修	2	AW16	アルミ引違い窓・FIX窓	フィルム改修	2	AW16	アルミ引違い窓・FIX窓	フィルム改修	2	AW16	アルミ引違い窓・FIX窓	フィルム改修	2	AW16	アルミ引違い窓・FIX窓	フィルム改修	2
場所	材質 塗装	見込	1階更衣室A・B	アルミ		70	1階更衣室A・B	アルミ		70	1階WC A・B	アルミ		70	1階事務室 1階ラウンジ	アルミ		70	2階東側廊下	アルミ		70	2階東側廊下	アルミ		70	2階東側廊下	アルミ		70	2階東側廊下	アルミ		70				
硝子	仕様 高さ	備考	欄間: FL3 引違い: F4	FL +900	断熱フィルム		欄間: FL3 引違い: F4	FL +900	断熱フィルム		欄間: FL3 引違い: F4	FL +1,300	断熱フィルム		FL5	FL +1,080	断熱フィルム		F4	FL +700	断熱フィルム		F4	FL +700	断熱フィルム		F4	FL +700	断熱フィルム		F4	FL +700	断熱フィルム					
金物	防火戸 指定		4方アルミ縦線 アルミ水切 標準付属金物一式		特防 防火設備		4方アルミ縦線 アルミ水切 標準付属金物一式		特防 防火設備		3方アルミ縦線 アルミ水切 標準付属金物一式		特防 防火設備		4方アルミ縦線 標準付属金物一式		特防 防火設備		4方アルミ縦線 標準付属金物一式		特防 防火設備		4方アルミ縦線 アルミ水切 標準付属金物一式		特防 防火設備		4方アルミ縦線 アルミ水切 標準付属金物一式		4方アルミ縦線 アルミ水切 標準付属金物一式		特防 防火設備							
窓	図																																					

記号	様式	数量	鋼製両開きドア	塗装改修	1	鋼製両開きドア	塗装改修	2	鋼製両開きドア	仕上改修	2	鋼製両開きドア	塗装改修	1	○	○	○
場所	材質 塗装	見込	1階搬入口	スチール [DP]	枠100 厚40	1階シャワー室A・B	スチール [DP]	枠100 厚40	3階空調機械室	スチール [DP]	枠135 厚40	1階空調機械室	スチール [DP]	枠100 厚40			
硝子	高さ	備考		FL ±0			FL ±0	ガラリ付		FL ±0	外壁同材張り		FL ±0				
金物	防火戸 指定		標準付属金物一式				標準付属金物一式			標準付属金物一式			標準付属金物一式				
図																	
記号	様式	数量	アルミガラリ	塗装改修	6	アルミガラリ	塗装改修	2	スチールガラリ	塗装改修	1	スチールガラリ	塗装改修	2	○	○	○
場所	材質 塗装	見込	2階北側・南側廊下	アルミ [DP]	70	1階WC A・B	アルミ [DP]	70	1階空調機械室	スチール [DP]	100	1階電気室	スチール [DP]	100			
硝子	高さ	備考		FL	開口率35%		FL	開口率35%		FL	開口率40%		FL	開口率40%			
金物	防火戸 指定		アルミ水切 網戸 標準付属金物一式			アルミ水切 網戸 標準付属金物一式		水切 網戸 標準付属金物一式		水切 網戸 標準付属金物一式		水切 網戸 標準付属金物一式		水切 網戸 標準付属金物一式			
図																	
記号	様式	数量	スチールガラリ	塗装改修	1	スチールガラリ	塗装改修	1	スチールガラリ	塗装改修	1	○	○	○	○	○	○
場所	材質 塗装	見込	1階空調機械室	スチール [DP]	100	1階空調機械室	スチール [DP]	100	1階空調機械室	スチール [DP]	100						
硝子	高さ	備考		FL	開口率40%		FL	開口率40%		FL	開口率40%						
金物	防火戸 指定		水切 網戸 標準付属金物一式			水切 網戸 標準付属金物一式		水切 網戸 標準付属金物一式		水切 網戸 標準付属金物一式							
図																	

アルミ、鋼製建具一般共通事項
【参考】断熱フィルム サンゲツ エコリム70
 : 断熱フィルム改修範囲を示す

略号	ガラス種別
FL	フロント板ガラス
F	型板ガラス
ST	学校用強化ガラス
FST	学校用強化型板ガラス
PW	網入り板ガラス
FW	網入り型板ガラス
TP	強化ガラス
Low-E	低放射ガラス

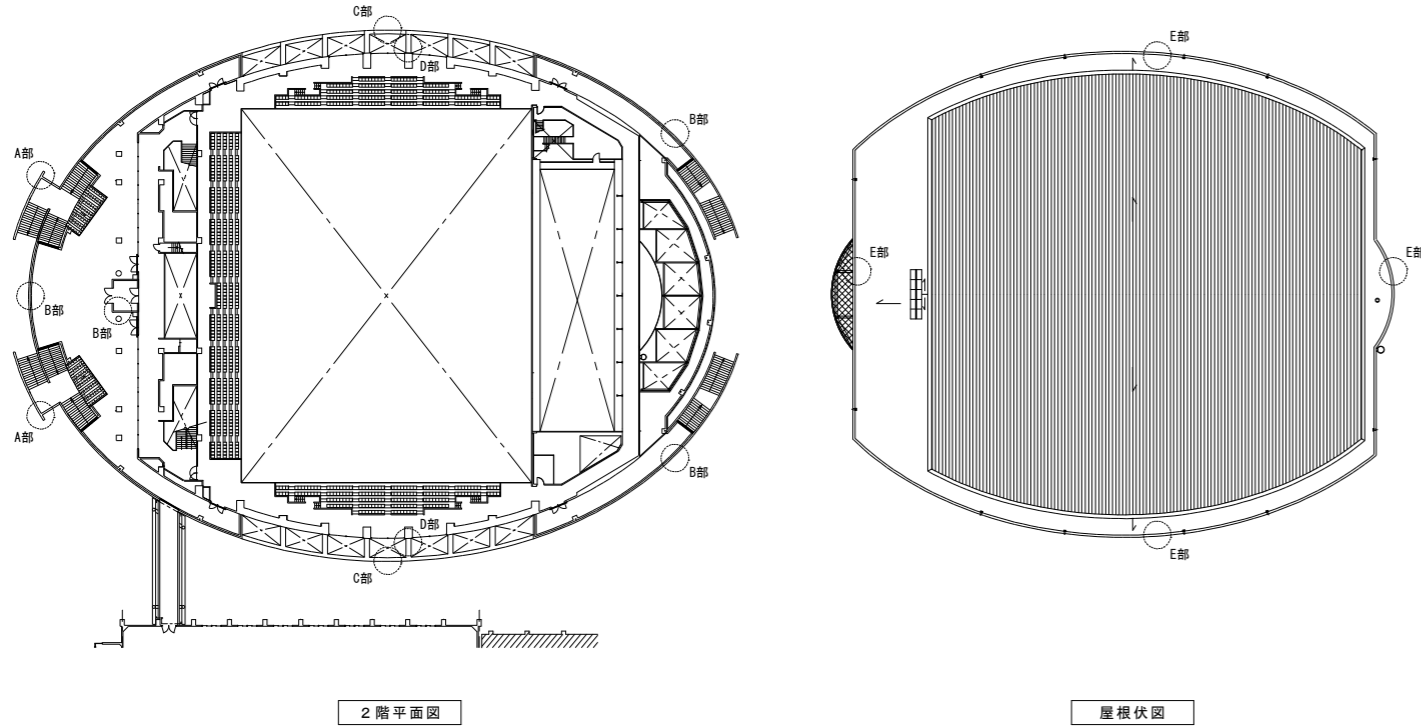

2階平面図

屋根伏図

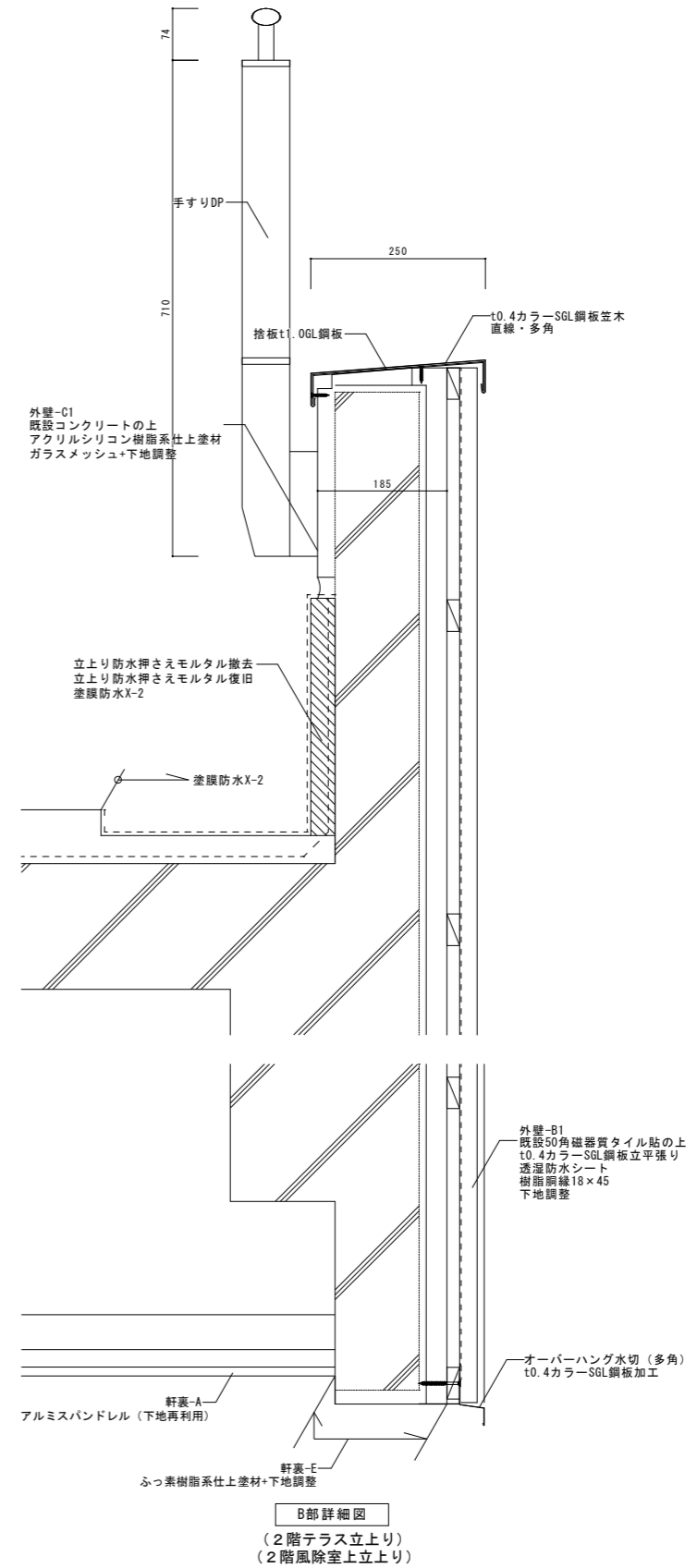
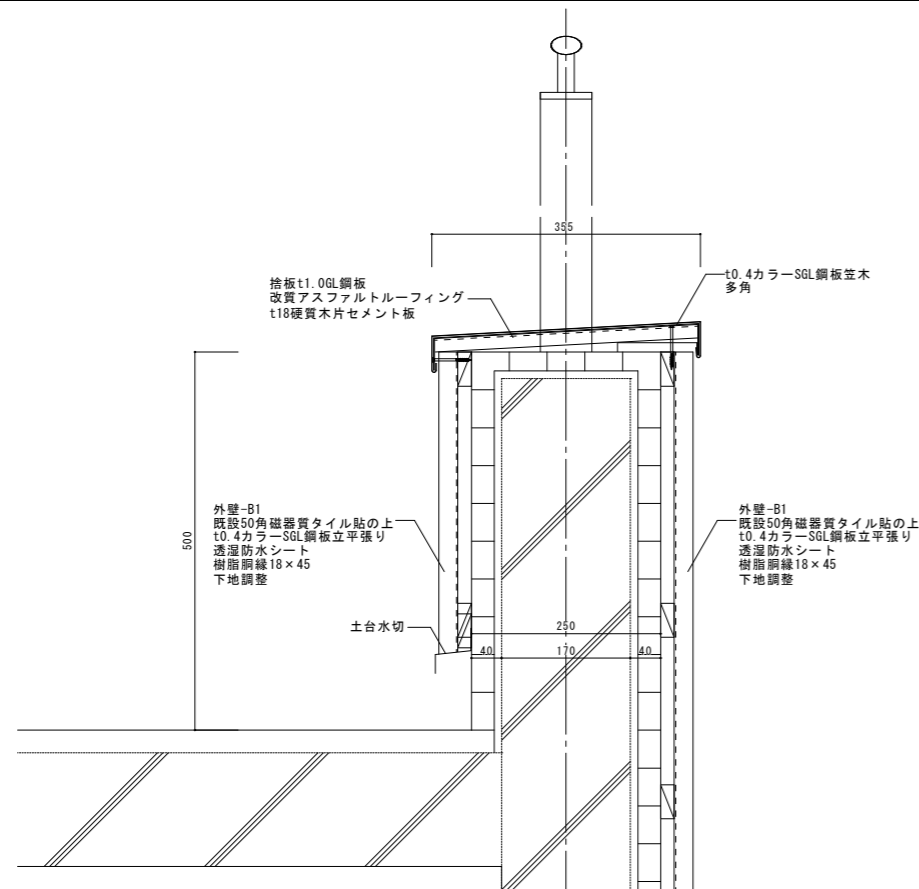

B部詳細図

(2階テラス立上り)

(2階風除室上立上り)

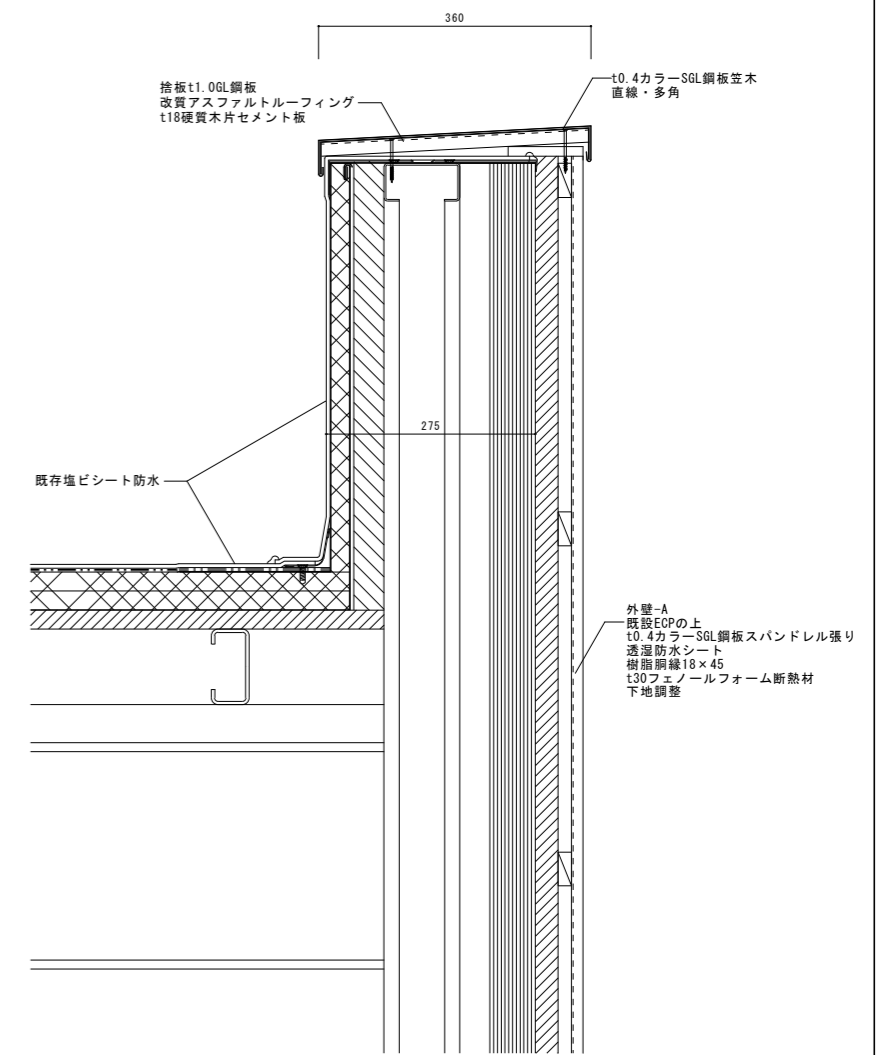
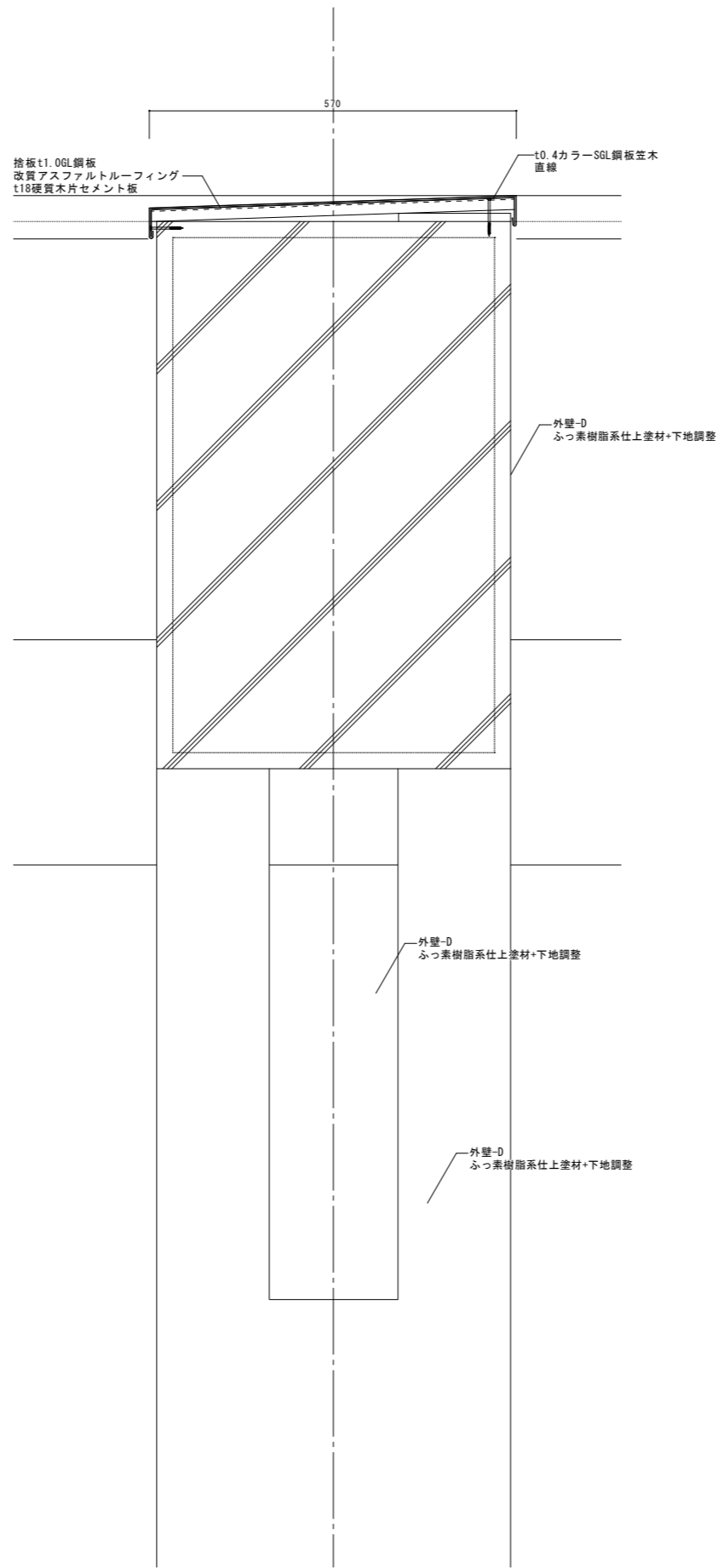
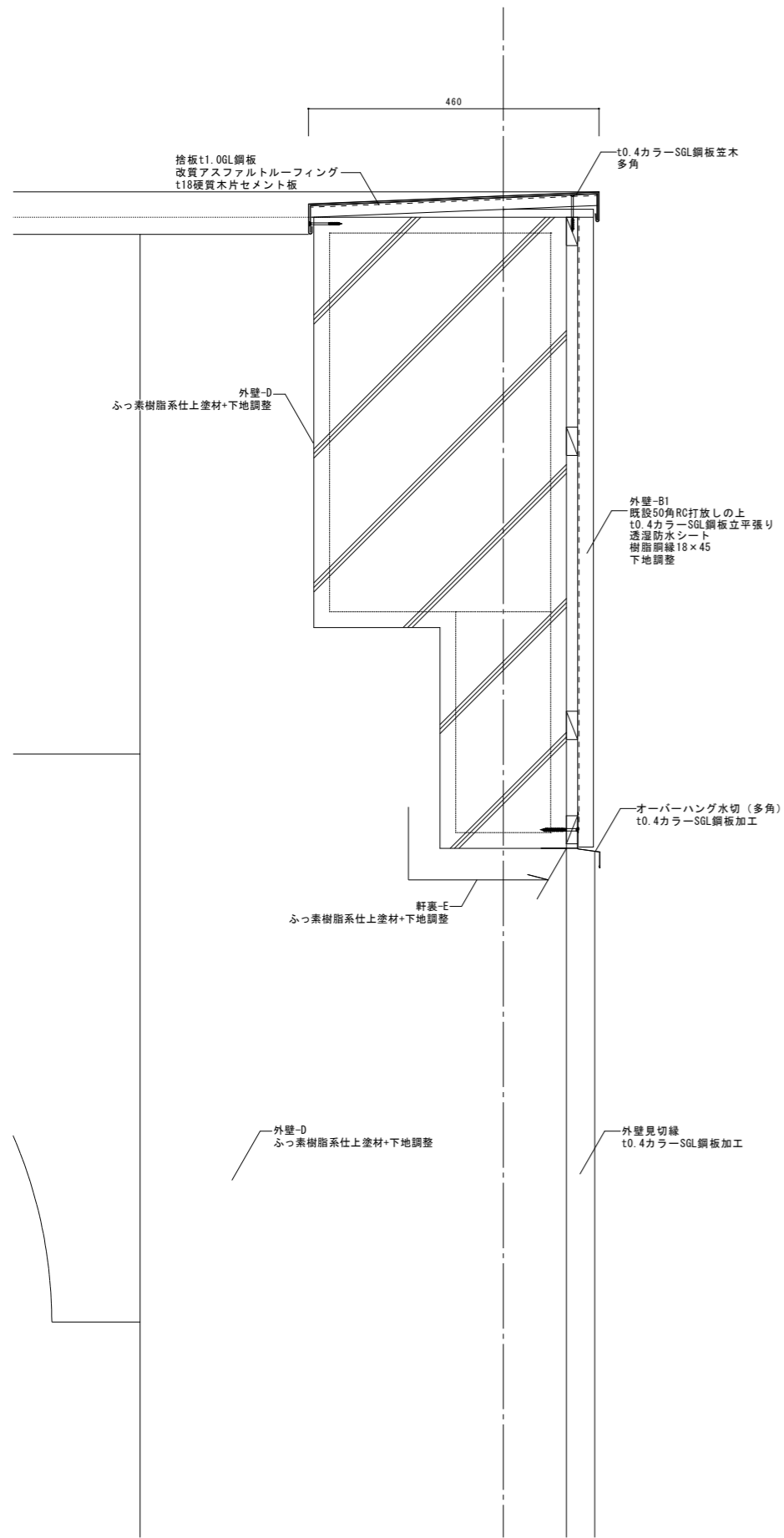

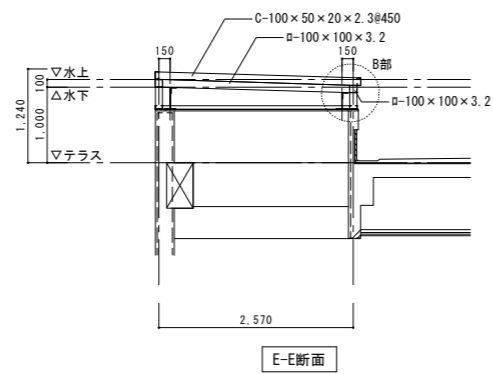
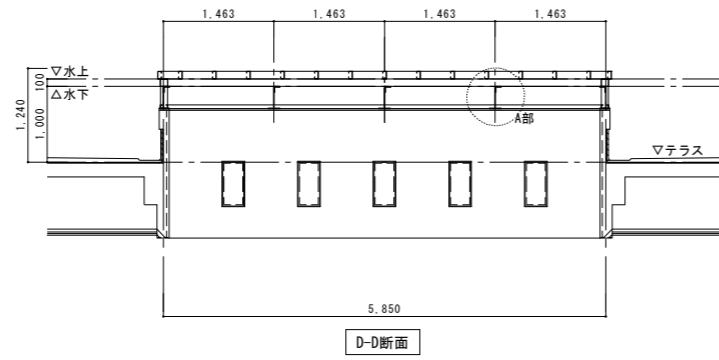
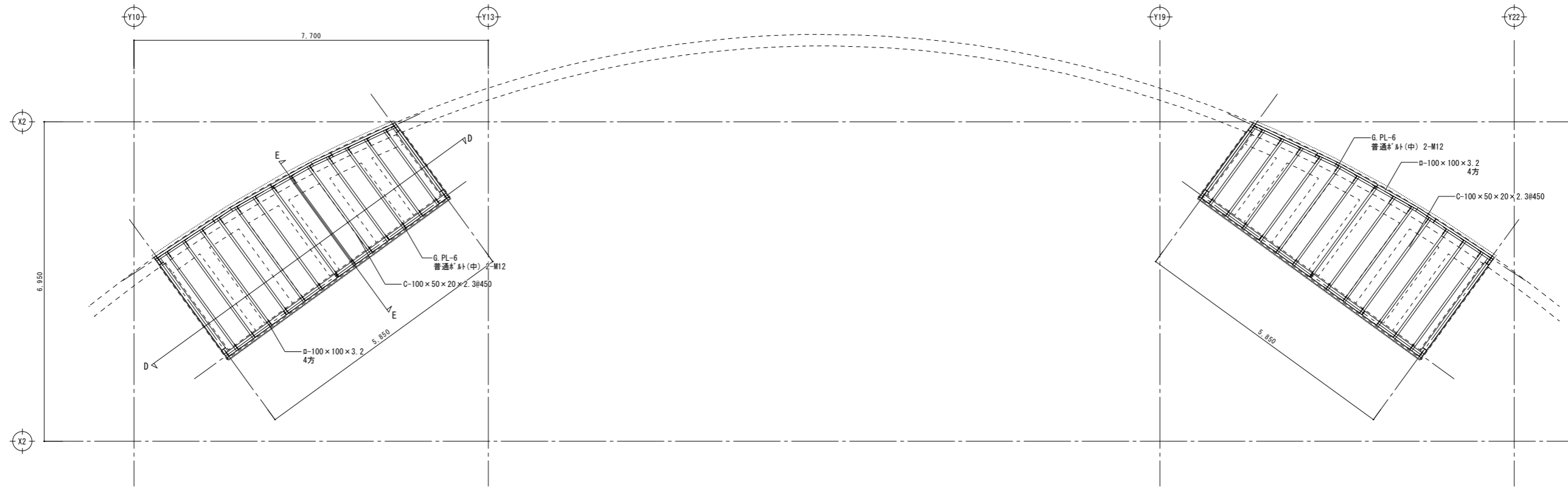

屋根伏図

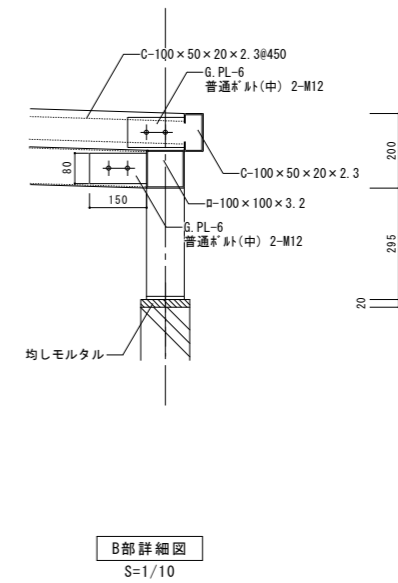
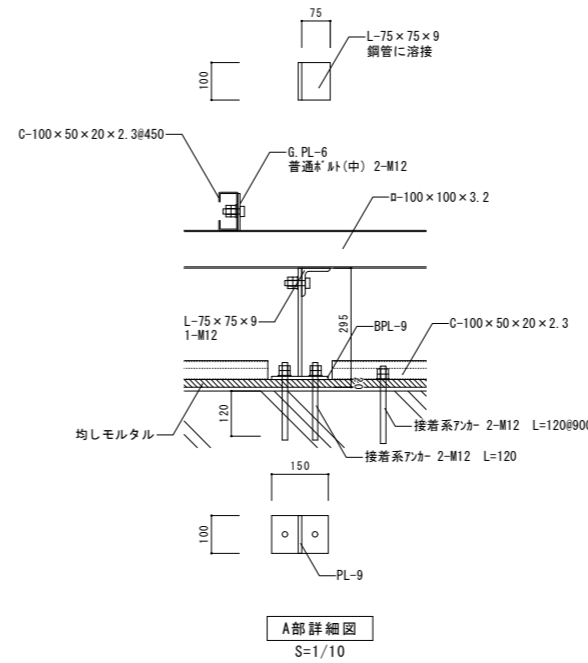

仕様 鉄骨材種 SS400 溶融亜鉛メッキ仕様 (亜鉛/μとぶ付)

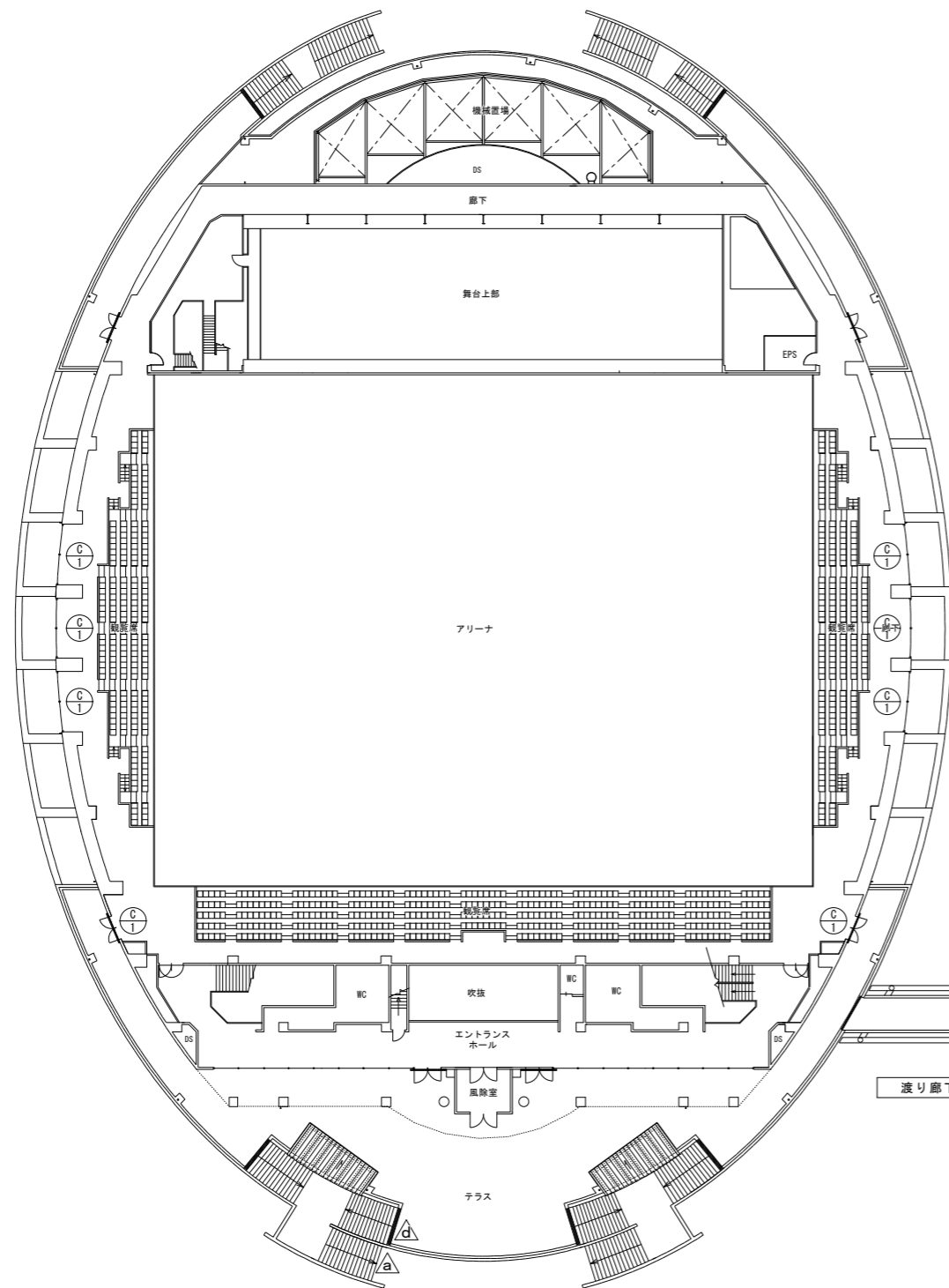

第1体育館

△c : 2ヶ所
△e : 40ヶ所 (建物内部)

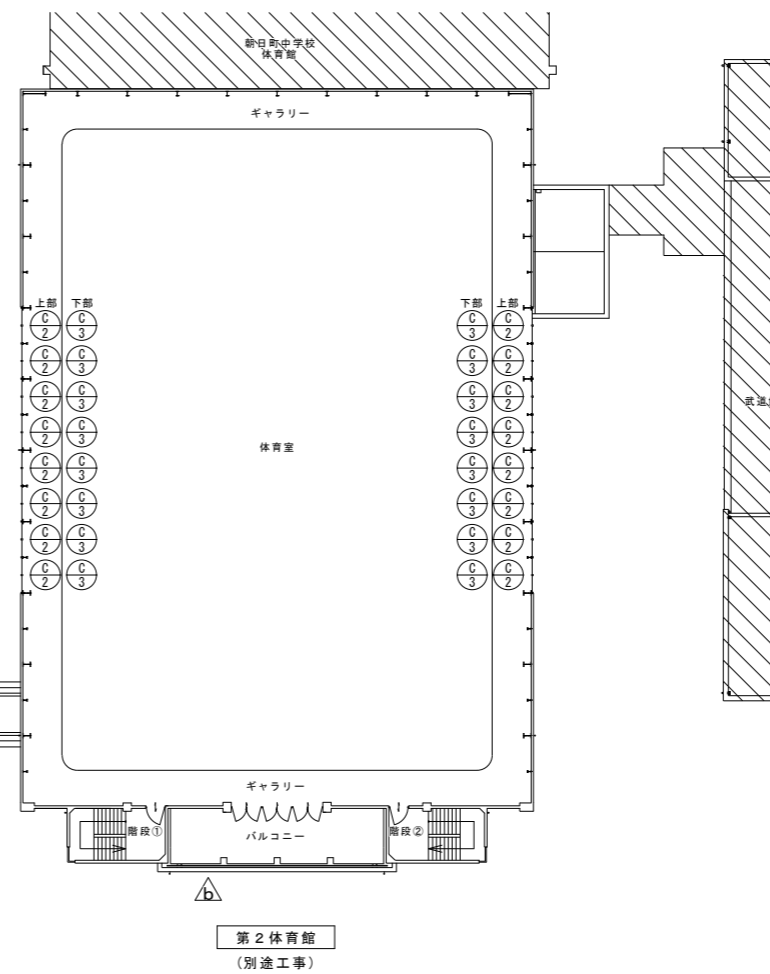

第2体育館
(別途工事)

サインリスト・詳細図							カーテンリスト							
記号	種別	数量	表示内容	W	H	仕様	備考	記号	名称	場所	数量	仕様	寸法	備考
△a	館名サイン	1	11文字程度 10文字程度	—	文字 H=150 文字 H=250	t3 SUS HL仕上 浮かし	スタットボルト+接着固定	①	コントラクトカーテン (片引き)	第1体育館 アリーナ	8	電動カーテンレール、信号増幅器(電源タイプ) 複数ゾーンスイッチ、リモコン(4グループ) 防炎、ウォッシュャブル、遮光 タッセル、タッセル掛け	W H 4,700 × 4,050	1.5倍ヒダ 【サンゲツ ミュンヘンS(高耐光)】 電動カーテンレール、信号増幅器 【タチカワ ホームタコス ティエルモ、パツファII】
△b	館名サイン	1	11文字程度 10文字程度	—	文字 H=150 文字 H=250	t3 SUS HL仕上 浮かし	スタットボルト+接着固定	②	コントラクトカーテン (片引き)	第2体育館 体育室 (上部)	16	電動カーテンレール、信号増幅器(電源タイプ) 複数ゾーンスイッチ、リモコン(4グループ) 防炎、ウォッシュャブル、遮光 タッセル、タッセル掛け	W H 2,150 × 1,850	1.5倍ヒダ 【サンゲツ ミュンヘンS(高耐光)】 電動カーテンレール、信号増幅器 【タチカワ ホームタコス ティエルモ、パツファII】
△c	外部独立サイン	2	文字、ピクト	600	1800	本体：アルミBOX加工t4.5アクリル樹脂焼付塗装 表示方法：塗装文字	基礎共	③	コントラクトカーテン (片引き)	第2体育館 体育室 (下部)	16	電動カーテンレール、信号増幅器(電源タイプ) 複数ゾーンスイッチ、リモコン(4グループ) 防炎、ウォッシュャブル、遮光 タッセル、タッセル掛け	W H 2,150 × 3,750	1.5倍ヒダ 【サンゲツ ミュンヘンS(高耐光)】 電動カーテンレール、信号増幅器 【タチカワ ホームタコス ティエルモ、パツファII】
△d	表示サイン	1	インターホン説明	250	250	表示板：アルミt3.0アクリル樹脂焼付塗装 表示方法：塗装文字								
△e	室名・ピクトサイン	40	文字、ピクト	150	150	本体：t3アクリル板塗装+t3裏板 シート切り文字								
	衝突防止シール	47		20	40	カットニングシート 1色(両面同色)								
共通事項 (表、図中に特記が無ければ下記に従う) ・文字：平成角ゴシックW5 英数字：Frutiger roman ・素材・金物については、サンプルを提出し、監督員の承認を得ること。 ・ロゴ・色彩・配置バランスについては、カラープレゼンテーションを提出し、監督員の承認を得ること。							インクジェット印刷：デザインから印刷までは、コンピューターを用いたデジタル処理にて行う。 出力紙はUVカット・マットラミネート塩ビフィルムを用いること。 印刷出力解像度は720dpi以上とする。 校正は、カラー出力された校正図にて行う。							

△a △b 館名サイン詳細図 1/10

△e 室名・ピクトサイン詳細図 1/5

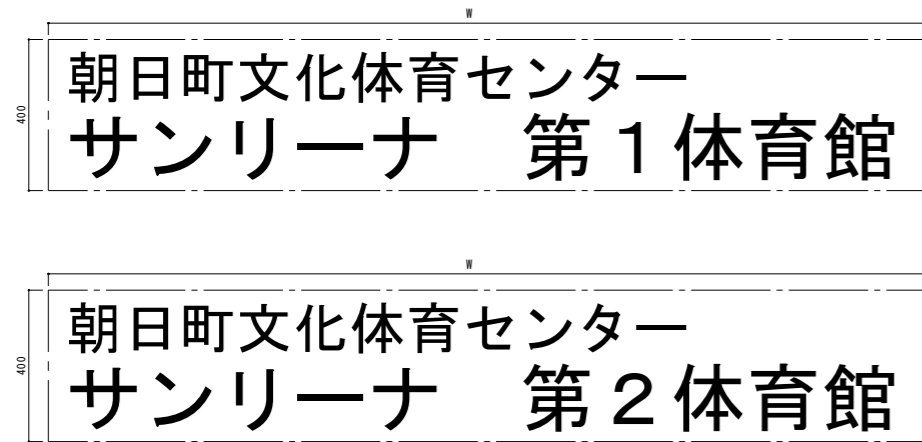

(別途工事)

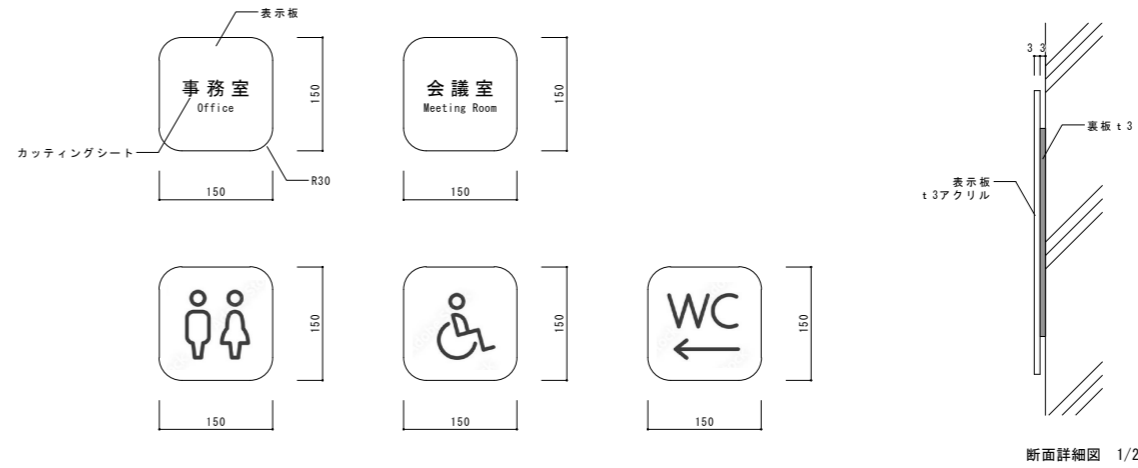

断面詳細図 1/2

材質・塗装 本体：t3 SUS HL仕上 切文字
取付方法：スタッドボルト+接着剤固定

備考 ※H・W寸法、書体、塗装色等は打合せによる。

材質・塗装 本体：t3アクリル板塗装+t3裏板 シート切り文字
取付方法：ビス+接着剤固定

備考 ※H・W寸法、書体、塗装色等は打合せによる。

△c 外部独立サイン詳細図 1/20

△d 表示サイン詳細図 1/5

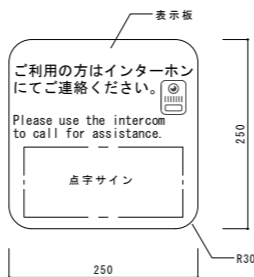
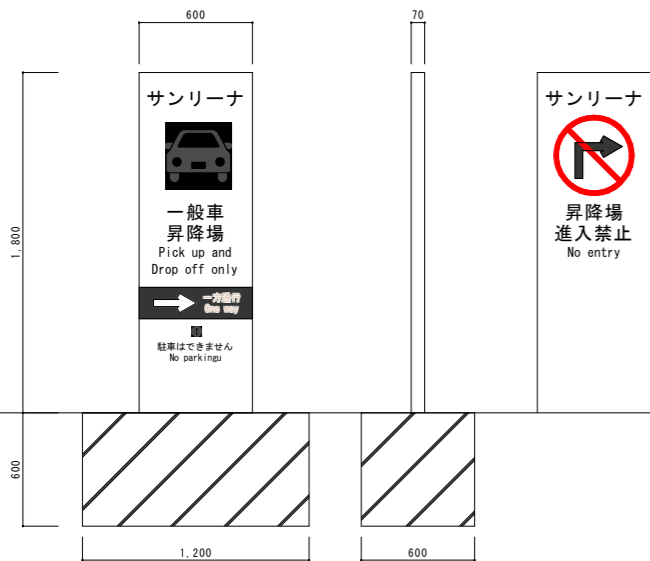

材質・塗装 本体：アルミBOX加工t4.5アクリル樹脂焼付塗装 表示方法：塗装文字

備考 基礎コンクリート：W1200×D600×H600 配筋筋30共D10@150、砕石t100、捨てコンt50

材質・塗装 表示板：アルミt3.0アクリル樹脂焼付塗装 表示方法：塗装文字

備考

開口部取合い納め断面詳細図

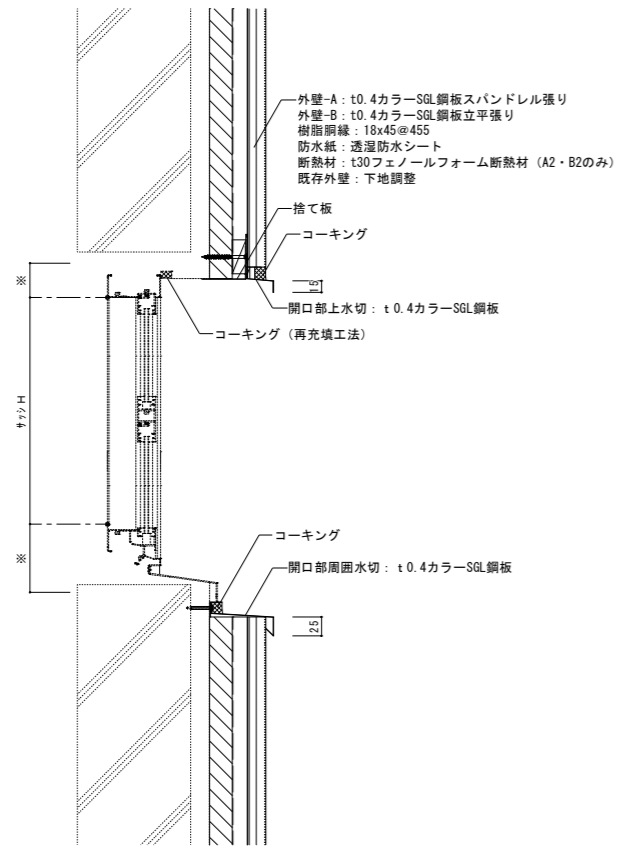

開口部取合い納め平面詳細図

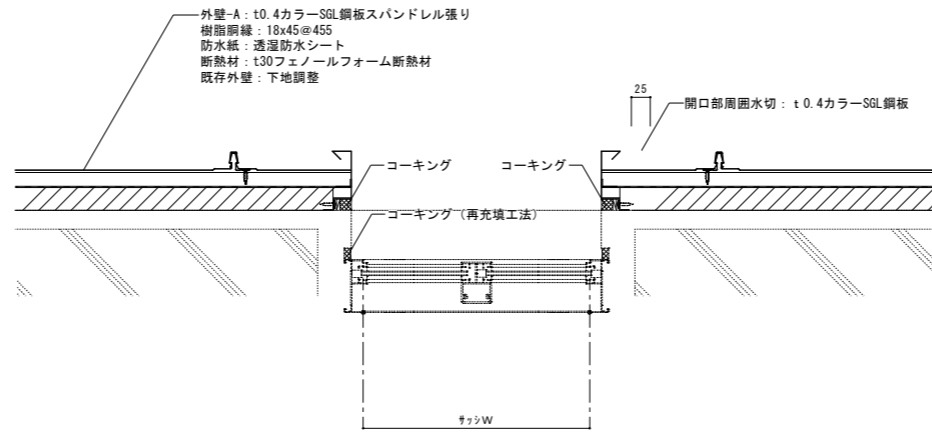

出隅・入隅取合い納め平面詳細図

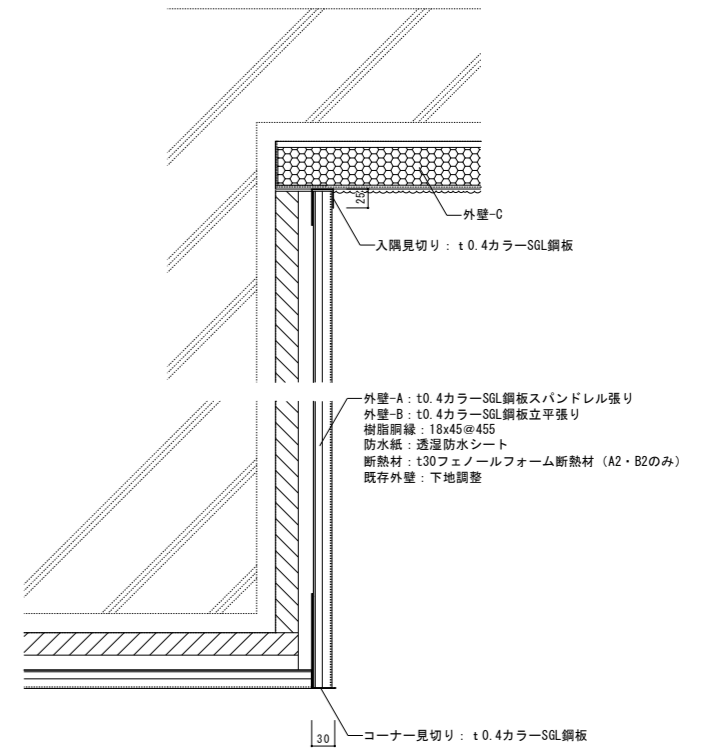

オーバーハング取合い納め断面詳細図

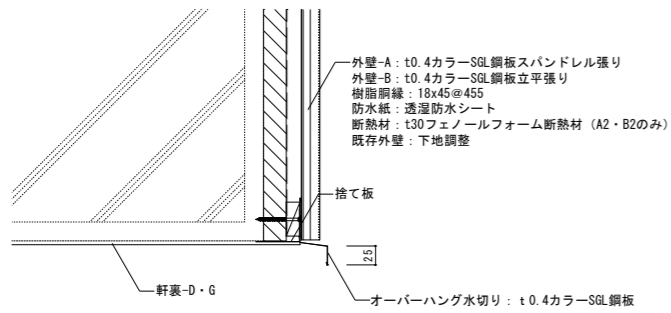

中間取合い納め断面詳細図

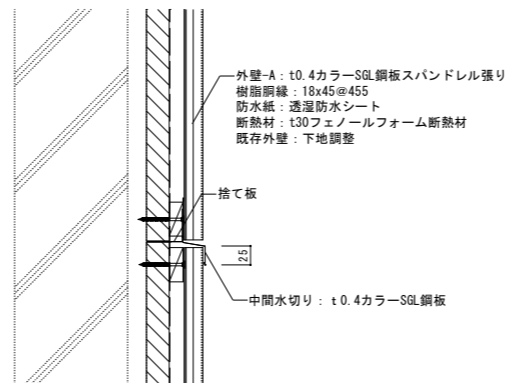

土台取合い納め断面詳細図

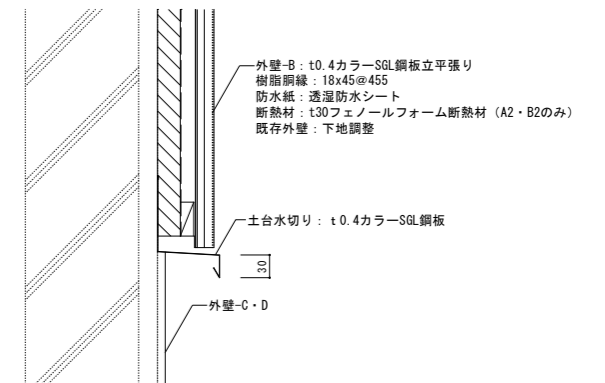

上部・下部取合い納め 断面

エコサームシステム

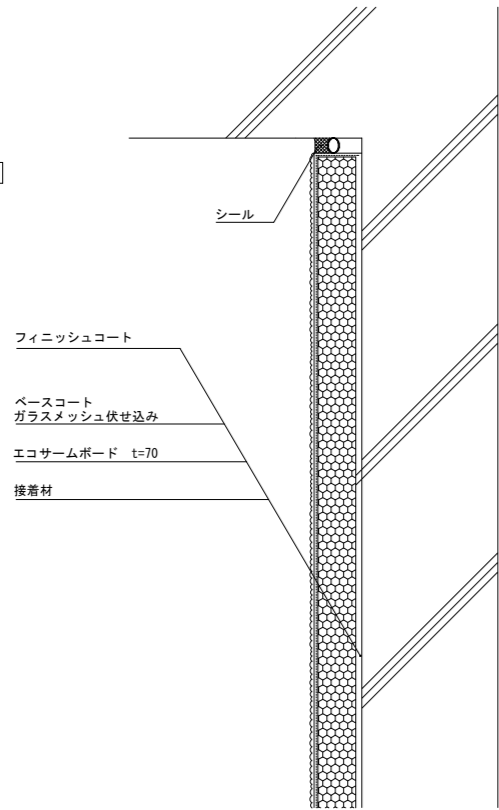

フィニッシュコート
ベースコート
ガラスメッシュ伏せ込み
エコサームボード t=70
接着材

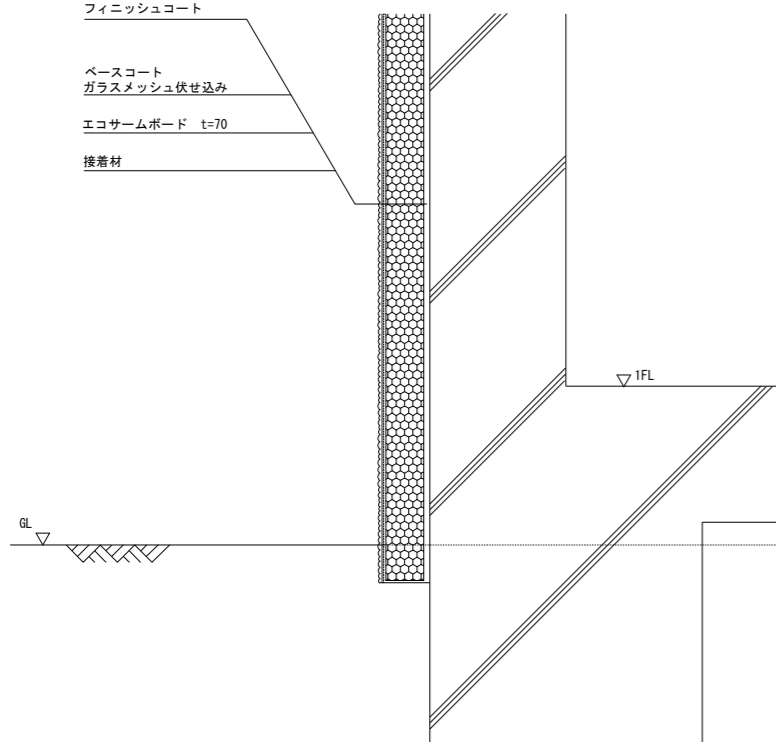

開口部廻り改修 断面

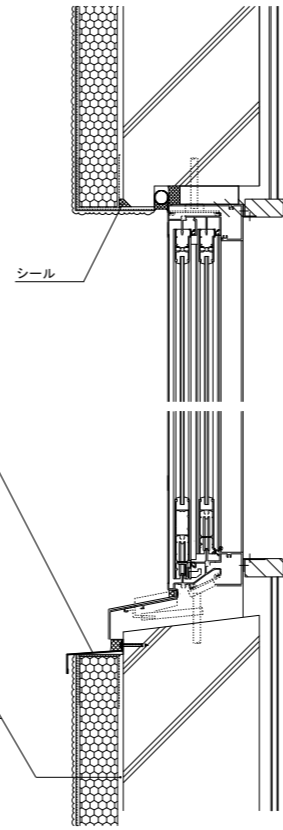

開口部周囲水切: t0.4カラー-SGL鋼板
フィニッシュコート
ベースコート
ガラスメッシュ伏せ込み
エコサームボード t=70
接着材

開口部廻り改修 平面

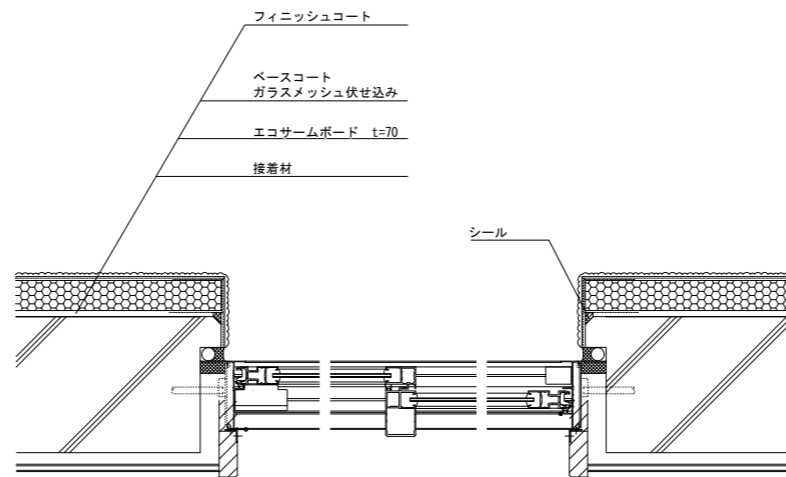

フィニッシュコート
ベースコート
ガラスメッシュ伏せ込み
エコサームボード t=70
接着材

設備開口廻り

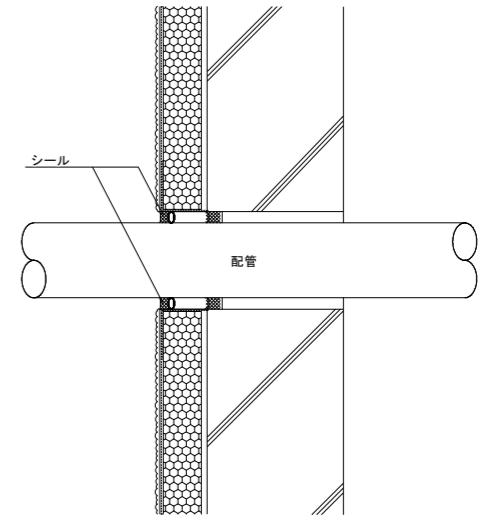

構造スリット・足場つなぎ

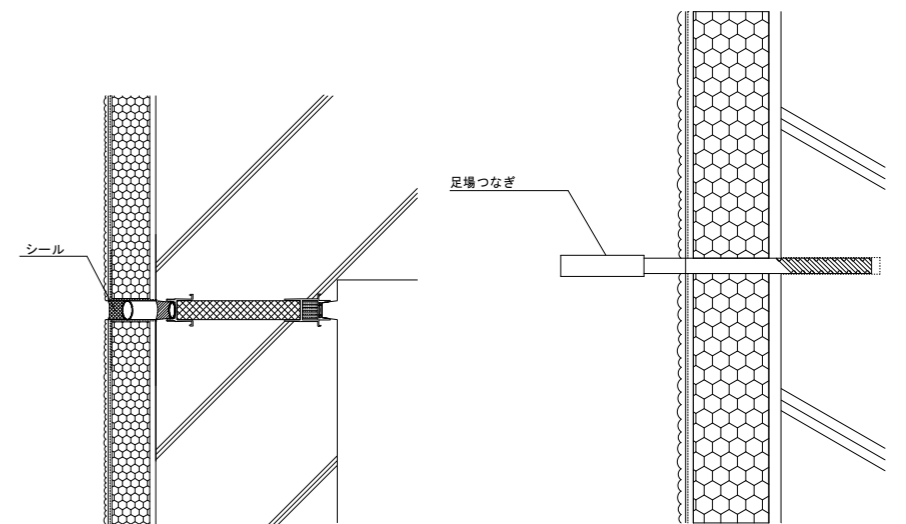

※補修要領
取り外し後、EPSを詰め表面を削り、
フィニッシュコートでタッチアップする。

平場部 防水納まり断面詳細図

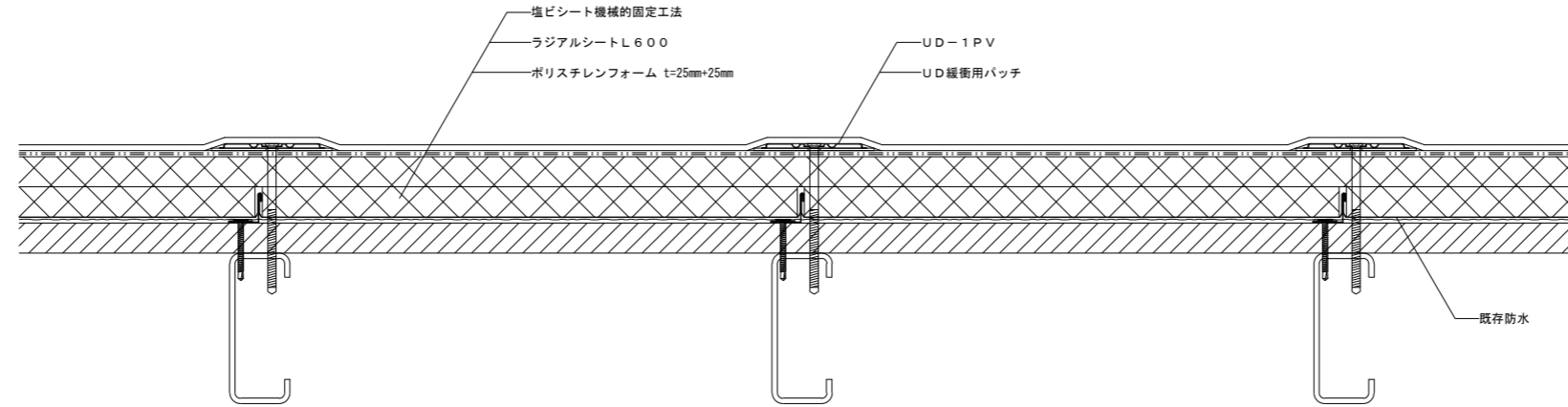

立上り部 防水納まり断面詳細図

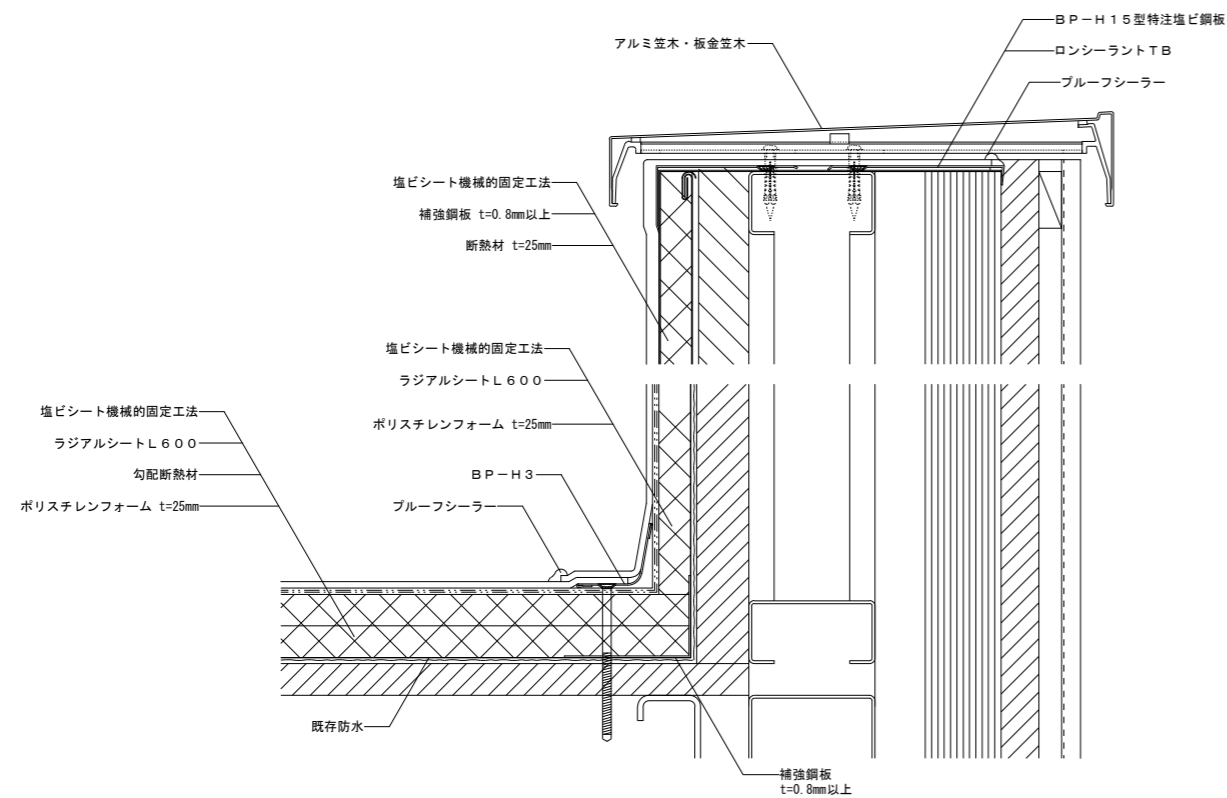

ドレイン廻り 防水納まり断面詳細図

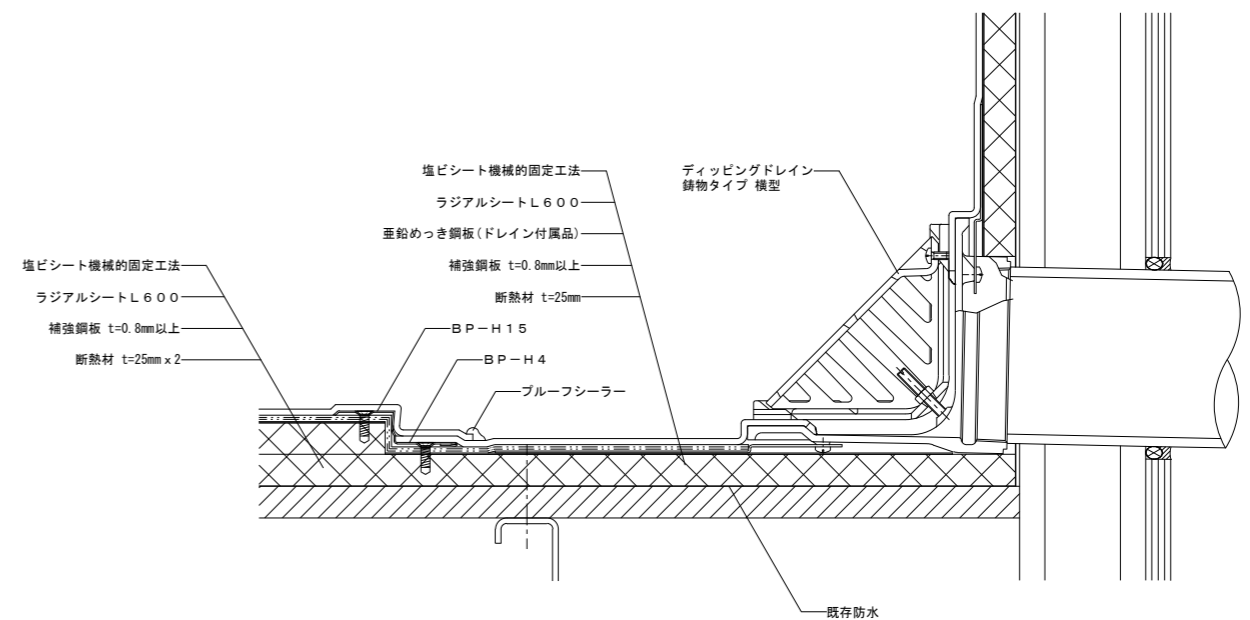

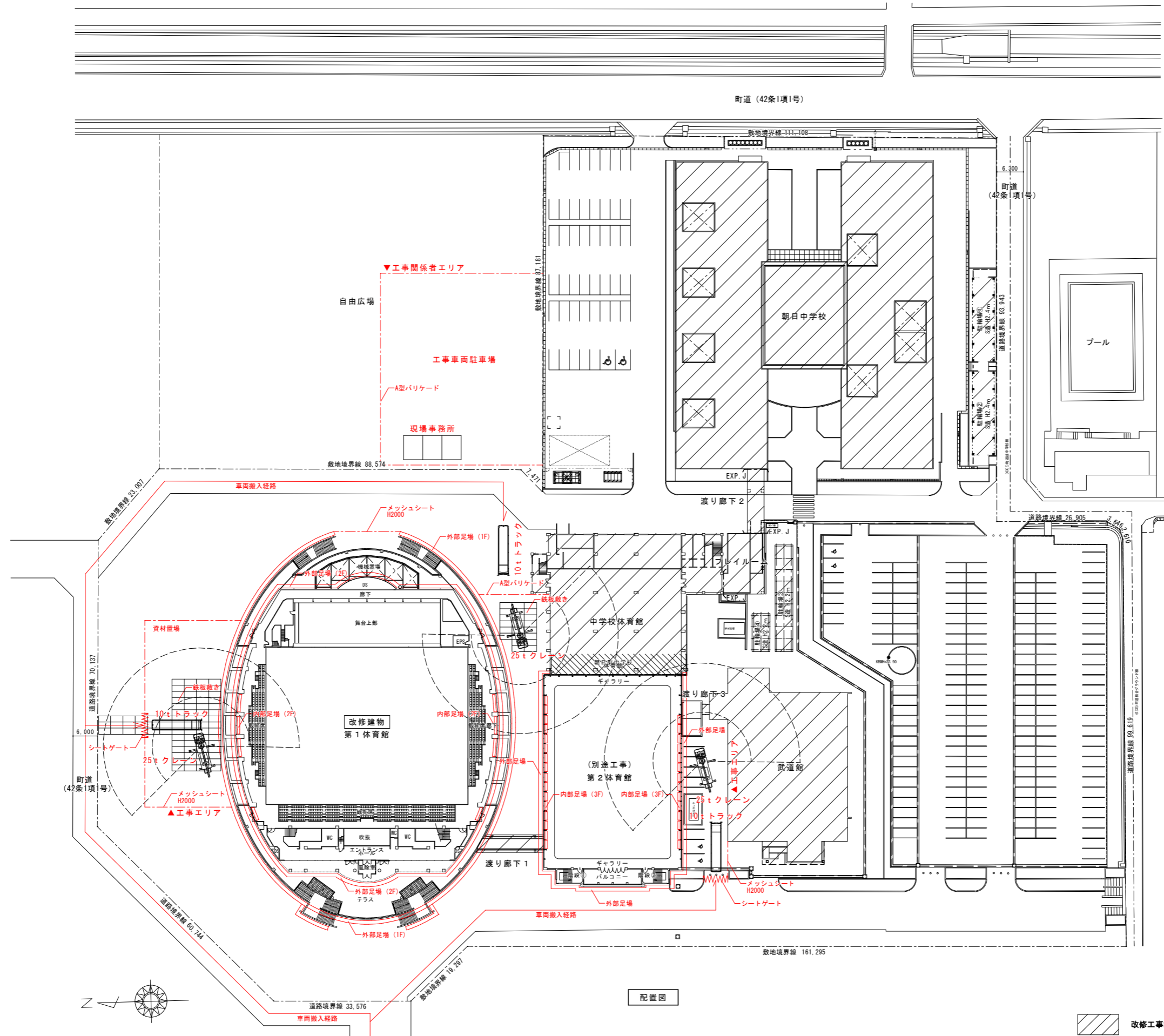

配置図

改修工事範囲外