

# 社会資本整備総合交付金事業

## 町営住宅旭ヶ丘団地5号棟外壁改修工事

### 設 計 図

図面リスト	
図面番号	図面名称
T-00	表紙・図面リスト
T-01	特記仕様書(1)
T-02	特記仕様書(2)
T-03	特記仕様書(3)
A4-1	配置図
A4-2	仕上表
A4-3	平面図
A4-4	立面図
A4-5	天井伏図
A4-6	矩計図
A4-7	詳細図1
A4-8	詳細図2

表紙共 12枚





[illegible]

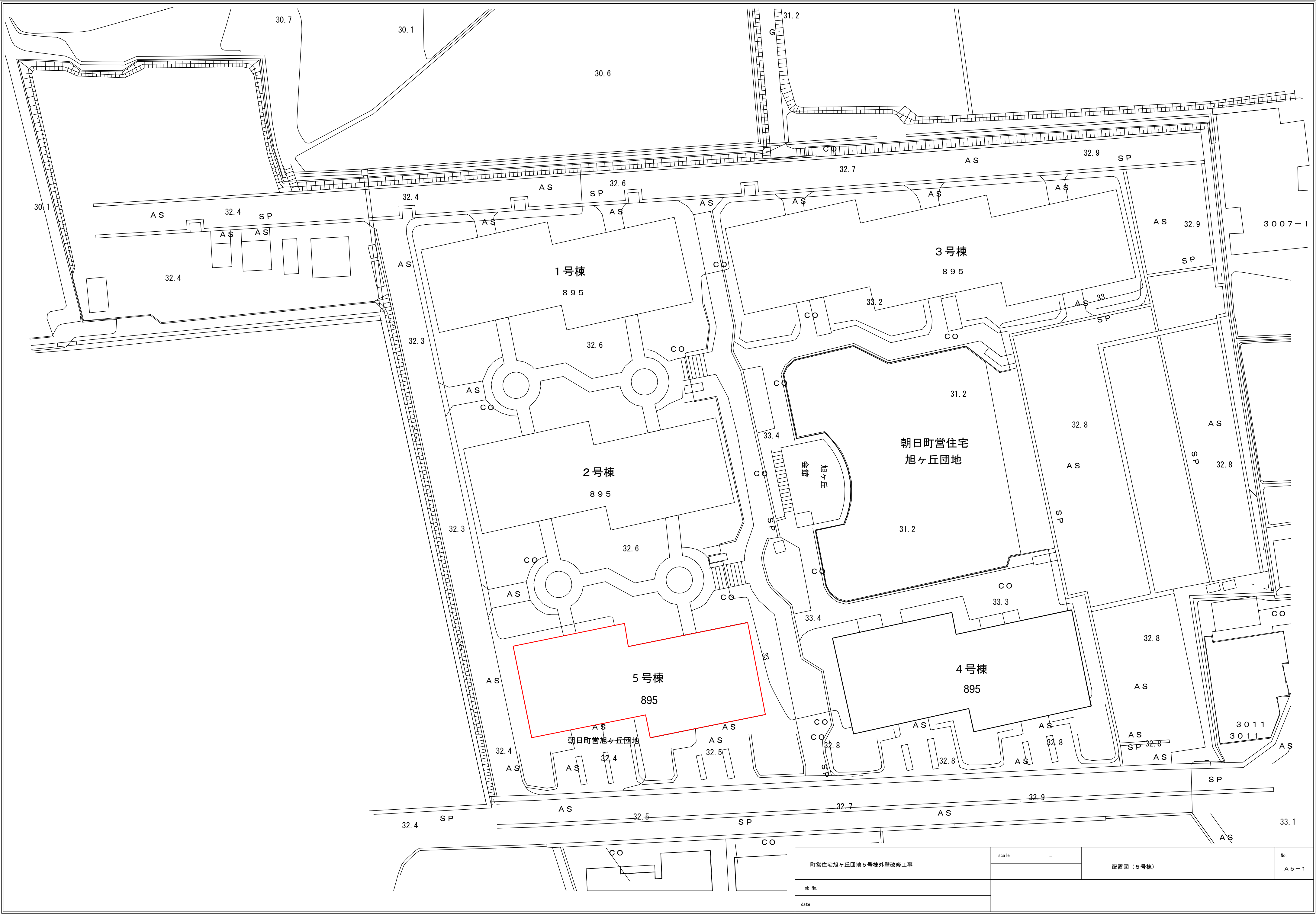

町営住宅旭ヶ丘団地5号棟外壁改修工事	scale	-	配置図 (5号棟)	No. A 5-1
	job No.			
	date			

外部仕上表		
	改修前	改修後
屋根	アスファルトルーフィング940下地   ガルバリウムフッ素樹脂鋼板たてひら葺	改修工事範囲外
軒樋	スタイロフォーム t =25   箱樋金属鋼板	改修工事範囲外
縦樋	バルコニー：硬質塩ビ管100Φ   掴み金物   ステンレス   塗り	改修工事範囲外（但し、劣化が進んでいる場合は要協議とする。）
	ポーチ庇    ：硬質塩ビ管 50Φ   掴み金物   ステンレス   塗り	改修工事範囲外（但し、劣化が進んでいる場合は要協議とする。）
外壁	コンクリート型枠打放し   弾性吹付タイル   目地   及   リブ付	既存弾性吹付タイル除去（高圧洗浄）及び下地補修（ひび割れ補修を含む）の上 アクリルゴム系外壁化粧防水工法（アロンウォール同等品）
ベランダ	防水モルタル金コテ      溝   防水モルタル金コテ   幅100	改修工事範囲外
ポーチ	モルタル金コテ   段鼻タイル貼	改修工事範囲外
ポーチ庇	シート防水   ア   1.2m/m   露出   シルバー仕上   シート防水用ルーフトレン   50Φ   鋳鉄製	既設シート防水撤去後   高圧洗浄及び下地補修（クラック及び浮き補修を含む）の上   ウレタン塗膜防水
各見上げ	コンクリート型枠打放し   アクリル系リシン吹付	バルコニー：改修工事対象外
		既存アクリル系リシン吹付除去   水洗いケレン及び下地面調整の上 シリカリシン仕上げ

凡例

A. 壁	：工事対象外とするが劣化が進んでいる場合は要協議とする
B. 壁	：工事対象外とするが劣化が進んでいる場合は要協議とする
C. 外壁	：既存弾性吹付タイル除去（高圧洗浄）及び下地補修（ひび割れ補修を含む）の上アクリルゴム系外壁化粧防水工法（アロンウォール同等品）
D. 床底	：既設シート防水撤去後 高圧洗浄及び下地補修（クラック及び浮き補修を含む）の上 ウレタン塗膜防水 排水ドレン取替
E. 上裏	：既存アクリル系リシン吹付除去 水洗いケレン及び下地面調整の上 シリカリシン仕上げ
F. 換気フード	：既存フード撤去の上耐外風深型ステンレスフード新設 150Φ-12箇所、100Φ-8箇所
G. 通気口	：通気口金物取替 100VA-2-4箇所、80VA-2-12箇所
H. サイン	：サインカラー塗装塗替え（部分欠け補修共）
I. 手すり、サッシ	：クリーニング

 は特記無き限り工事対象外範囲を示す

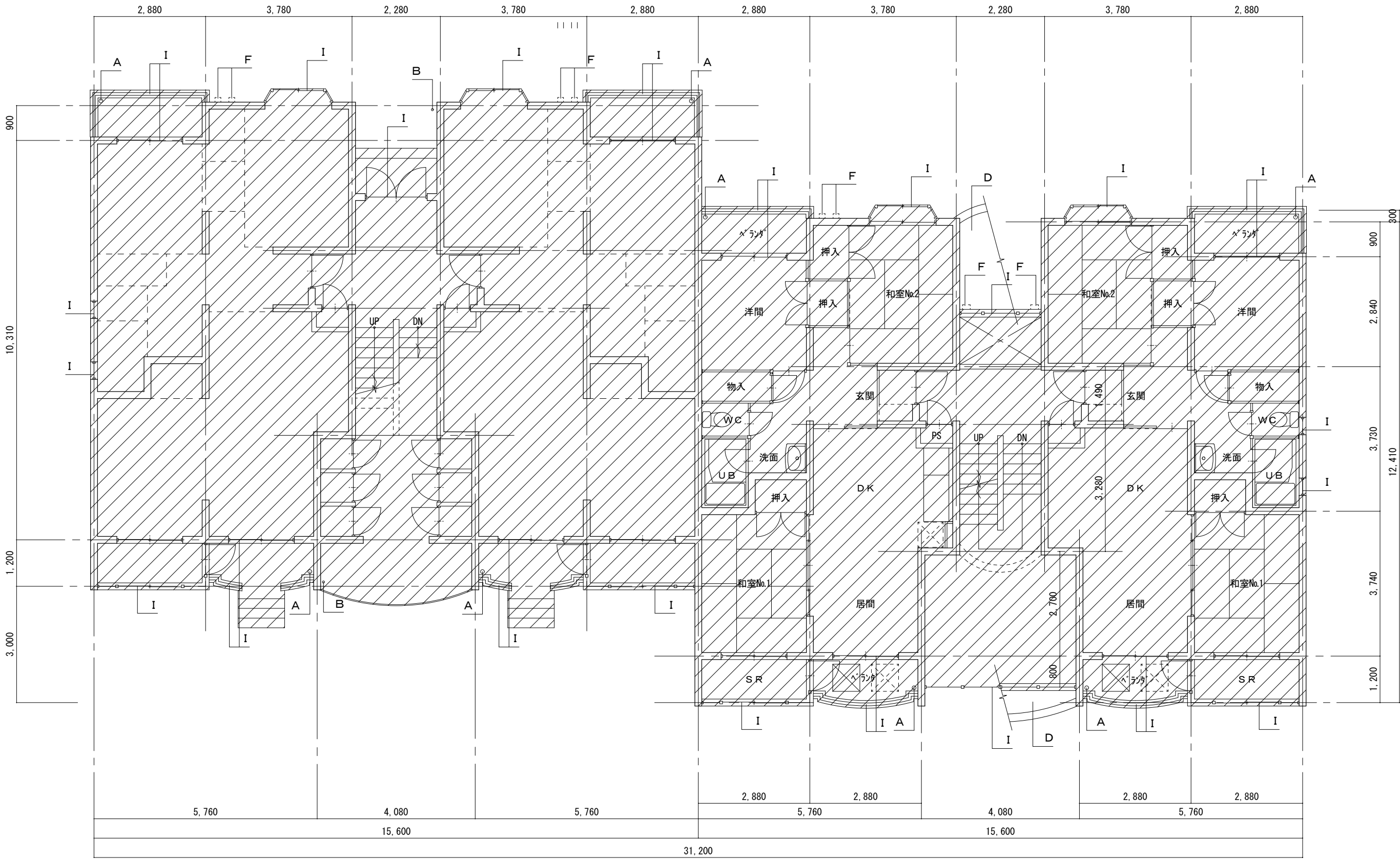

1 階平面図

2・3 階平面図

町営住宅旭ヶ丘団地5号棟外壁改修工事	scale	A2 : 1/100 A3 : 1/141	平面図（5号棟）	No. A 5-3
	job No.			
date				



南立面図

東立面図



北立面図

西立面図

は、「ひび割れ」を示すが実際の位置を示すものではない。また、設計書の数量も他の棟における実績値を参考計上したもので、実施する箇所については、施工前に行う「事前調査」の結果に基づき、施工が必要な箇所を決めるので、設計数量と調査結果に増減が生じた場合は、設計変更の対象扱いとする。

ドライエリア：建物外壁面のみ工事対象範囲

町営住宅旭ヶ丘団地5号棟外壁改修工事	scale	A2：1/100 A3：1/141	立面図（5号棟）	No. A 5－4
	job No.			
	date			



凡例

A. 壁樋	： 工事対象外とするが劣化が進んでいる場合は要協議とする
B. 壁樋	： 工事対象外とするが劣化が進んでいる場合は要協議とする
C. 外壁	： 既存弾性吹付タイル除去（高圧洗浄）及び下地補修（ひび割れ補修を含む）の上アクリルゴム系外壁化粧防水工法（アロンウォール同等品）
D. 軒子底	： 既設シート防水撤去後 高圧洗浄及び下地補修（クラック及び浮き補修を含む）の上 ウレタン塗膜防水 排水ドレン取替
E. 上裏	： 既存アクリル系リシン吹付除去 水洗いケレン及び下地面調整の上 シリカリシン仕上げ
F. 換気フード	： 既存フード撤去の上耐外風深型ステンレスフード新設 150Φ-12箇所、100Φ-8箇所
G. 通気口	： 通気口金物取替 100VA-2-4箇所、80VA-2-12箇所
H. サイン	： サインカラー塗装塗替え（部分欠け補修共）
I. 手すり、サッシ	： クリーニング

 は特記無き限り工事対象外範囲を示す

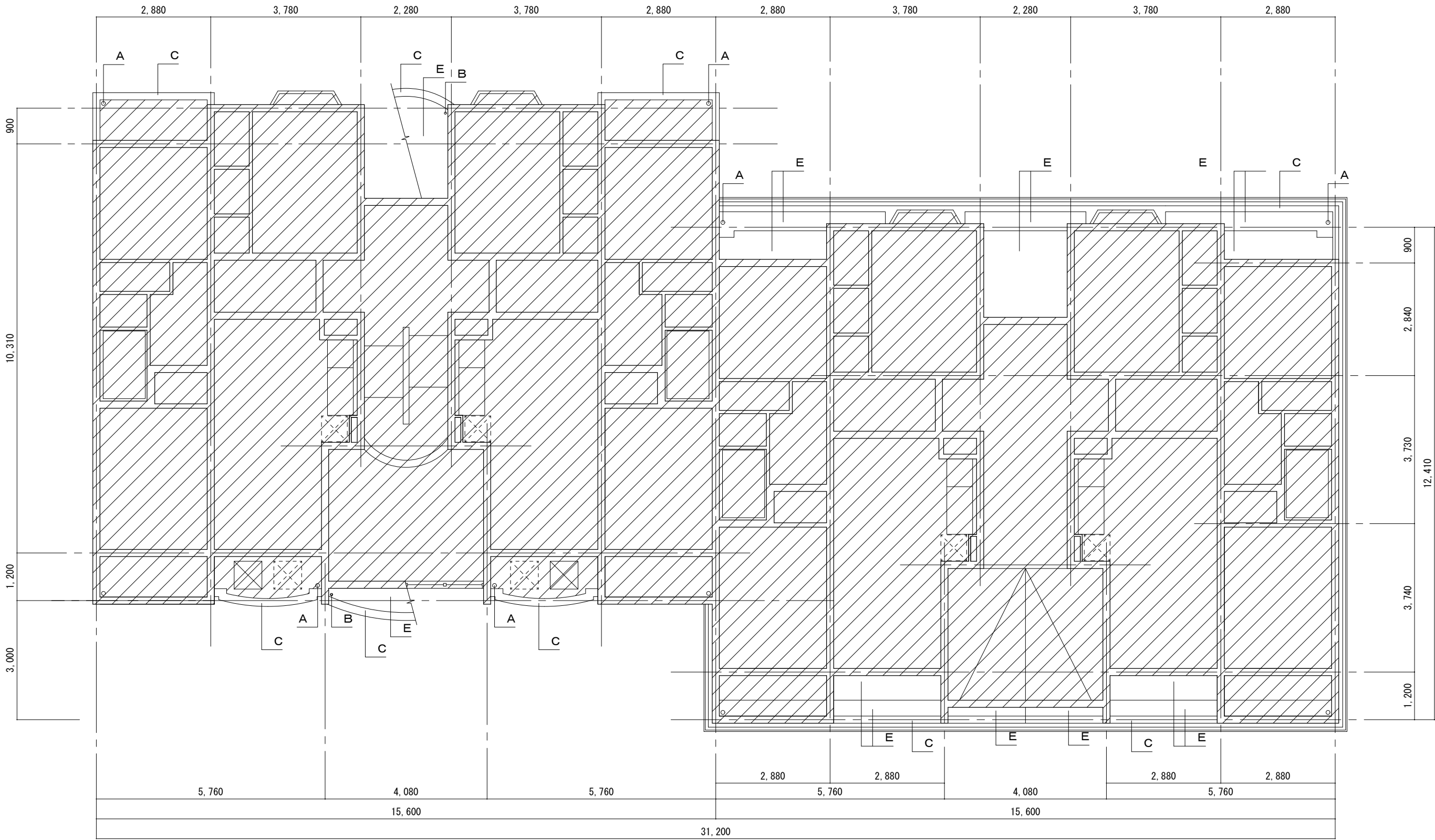

1・2階天井伏図

3階天井伏図

町営住宅旭ヶ丘団地5号棟外壁工事	scale	A2 : 1/100 A3 : 1/141	天井伏図（5号棟）	No. A 5－5
	job No.			
	date			

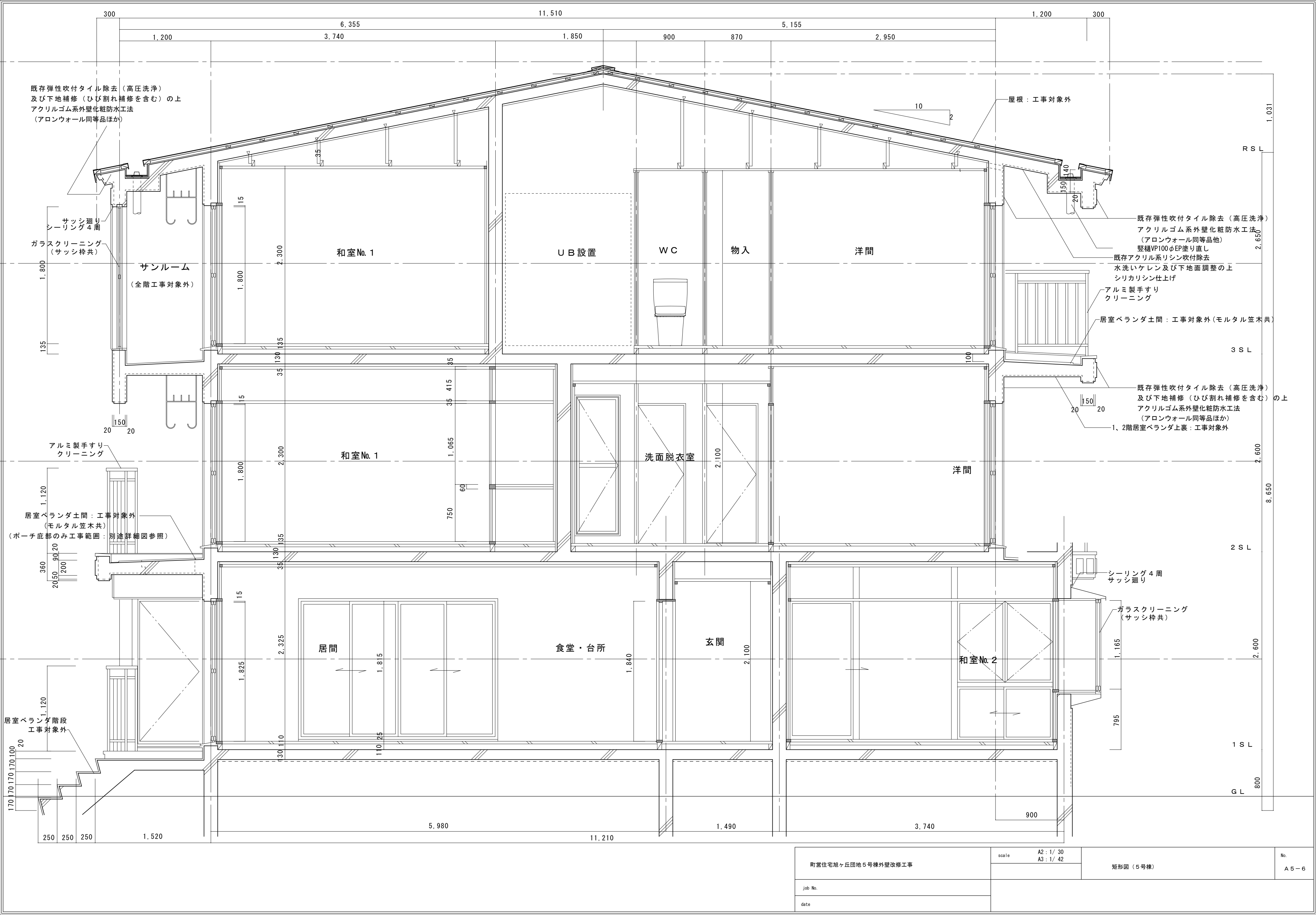

町営住宅旭ヶ丘団地5号棟外壁改修工事	scale	A2 : 1/ 30 A3 : 1/ 42	矩形図 (5号棟)	No. A 5 - 6
	job No.			
	date			



町営住宅旭ヶ丘団地5号棟外壁改修工事	scale A2 : 1/ 10 A3 : 1/ 14	詳細図 1 （5号棟）	No.  A 5 - 7
job No.			
date			

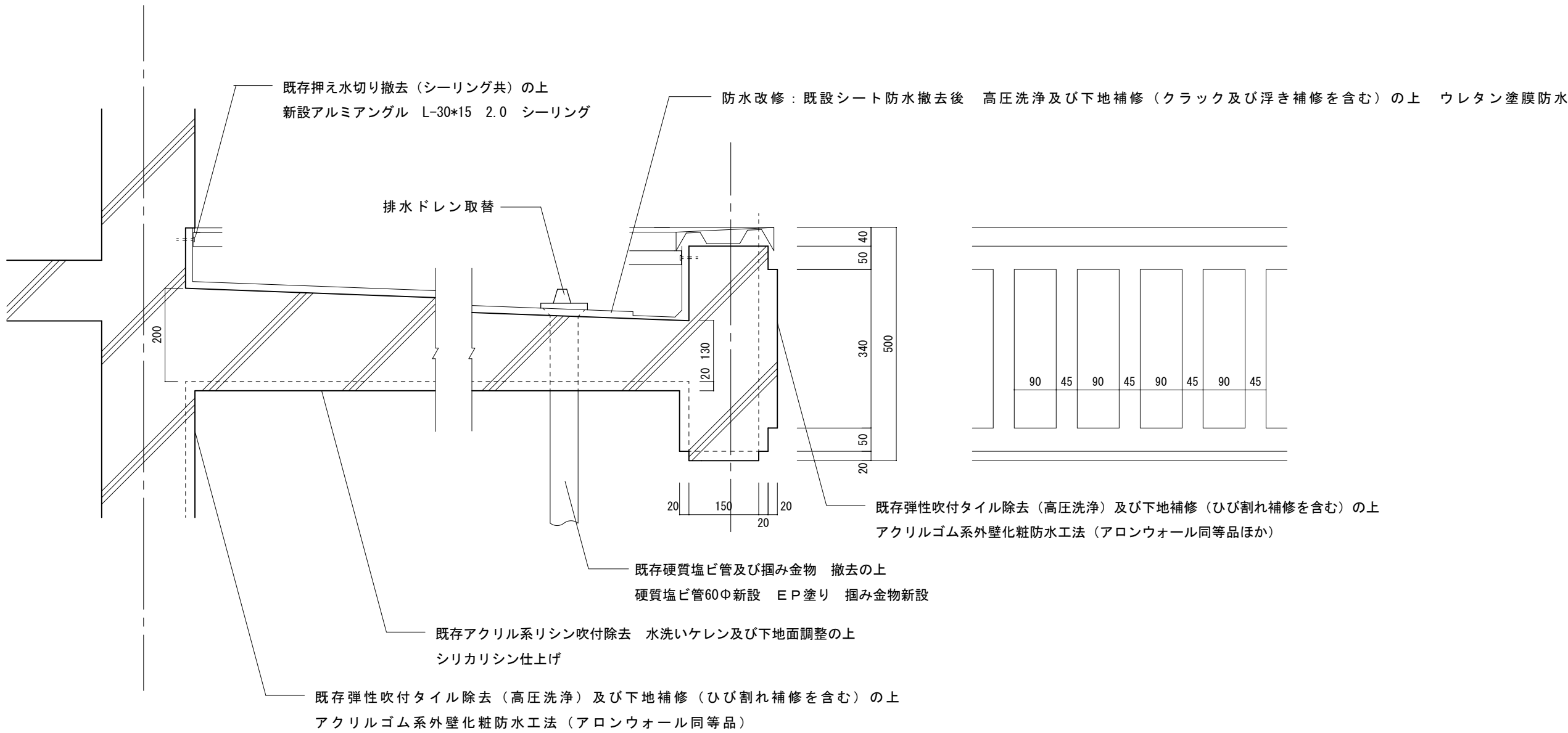

ポーチ庇廻り詳細図

町営住宅旭ヶ丘団地5号棟外壁改修工事	scale	A2 : 1/ 10 A3 : 1/ 14	詳細図 2 （5号棟）	No.
				A 5－8
job No.				
date				