

富山で合宿!



県と市町の助成をあわせて使えば 1人1泊最大2,000円助成!

富山県では、交流人口・関係人口の拡大や地域活性化を図るため、
県外の学生の皆さんが県内で行う合宿に対し、補助金を交付しています。

対象 富山県外の大学、短期大学、高等専門学校、
専修学校、高等学校及び中高一貫教育を実施
している中学校の学生・生徒の皆さんが、富
山県内で行う、部・クラブ・サークル・ゼミ
等の合宿（運動系・文化系いずれも可）

*中高一貫教育を実施している中学校においては、
その中学校と中高一貫教育を実施している高等学
校と合同で実施する合宿に限ります。

助成額 1人1泊あたり **500円**
(上限：1団体・50万円)

*県内市町でも合宿補助をしています。
県の補助と併せてご利用ください。
(詳しくは裏面をご覧ください。)

宿泊要件

3連泊以上で延べ宿泊数が50人泊以上

(例：3泊の合宿の場合、合宿参加者が17人以上の
団体が対象)

宿泊料金が必要な富山県内の宿泊施設に宿泊する
こと。

(合宿所、スポーツ施設に付随する宿所、バンガロー、
ログハウス、キャンプ場等を除く。)

申請の手順

- ①合宿の実施及び領収書の受け取り
- ②申請（補助金交付申請書兼実績報告書を県に提出）
(詳しくは裏面をご覧ください。)

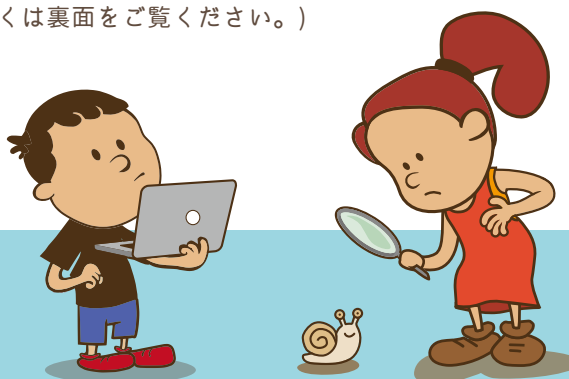

お問
合せ先

富山県 地方創生局ワンチームとやま推進室中山間地域対策課
TEL 076-444-9605 FAX 076-444-4561
E-mail : achusankan@pref.toyama.lg.jp



「富山で合宿！」誘致事業費補助金

申込み方法

1. 合宿の実施及び領収書の受け取り

合宿を実施後、宿泊した旅館・ホテル等に領収書の発行を依頼して受け取ってください。

2. 申請

合宿終了後 30 日以内又は当該年度の 3 月末日のいずれか早い日までに、『「富山で合宿！」誘致事業費補助金交付申請書兼実績報告書（様式第 1 号）』に

次の書類を添えて申請してください。

1. 合宿実績書（様式第 2 号）
2. 収支決算書（様式第 3 号）
3. 合宿参加者名簿（様式第 4 号）又はこれに準ずる書類
4. 請求書兼振込依頼書（様式第 5 号）
5. 宿泊を証明する書類（領収書等）※領収書の写しで可

【申請方法】

次の県ホームページから申請してください。

<https://www.pref.toyama.jp/140406/miryokukankou/bunka/geijutsu/kj00008047.html>

申請は先着順で受付し、申請額の累計が予算額に達し次第、受付を終了します。

予算の執行状況について知りたいときは、以下の「お問合せ先」までお問合せください。

（受付を終了した場合は、県ホームページでお知らせします。）

なお、同じ日に到着した申請書は、到着時間にかかわらず到着扱いとし、申請額の累計が予算額を超過した日に申請があった分については、抽選で補助対象となる団体を決定します。

県ホームページ
ページ→



お問合せ先

富山県中山間地域対策課 〒930-8501 富山市総曲輪 1-7
TEL 076-444-9605 FAX 076-444-4561
E-mail : achusankan@pref.toyama.lg.jp

県内市町の補助金額 県の助成とあわせてご利用ください！

市町名	補助金額 (1人1泊あたり)	問合せ先	市町名	補助金額 (1人1泊あたり)	問合せ先
富山市	1,000 円 (中学生以下 700 円)	076 - 443 - 2071 (富山市コンベンション・業業物産課)	砺波市	500 円	0763 - 33 - 1397 (砺波市商工観光課)
高岡市	1,000 円	0766 - 20 - 1547 (高岡市観光協会)	小矢部市	1,000 円	0766 - 67 - 1760 (小矢部市観光課)
射水市	1,000 円	0766 - 51 - 6676 (射水市観光・定住課)	南砺市	1,500 円	0763 - 23 - 2019 (南砺市交流観光まちづくり課)
魚津市	800 円	0765 - 23 - 1025 (魚津市商工観光課)	上市町	1,000 円	076 - 472 - 2473 (上市町企画課)
氷見市	1,000 円	0766 - 74 - 8106 (氷見市観光交流課)	立山町	1,000 円	076 - 462 - 9971 (立山町商工観光課)
滑川市	1,000 円	076 - 475 - 1436 (滑川市水産観光課)	入善町	1,000 円	0765 - 72 - 3802 (入善町キラキラ商工観光課)
黒部市	1,000 円	0765 - 54 - 2611 (黒部市商工観光課)	朝日町	1,000 円	0765 - 83 - 1100 (朝日町商工観光課)



*助成要件および手続きの詳細等については各市町担当課に直接お問合せください。