外観

玄関

玄関内

１階　廊下

１階　和室８帖

１階　手洗い場

１階　トイレ

１階　台所

１階　キッチン

１階　洗面台・洗濯機置き場・勝手口

１階　風呂場

１階　和室８帖

１階　和室６帖

１階　階段

２階　階段を上がったところ

２階　和室８帖

庭

外観（西側）

外観（北側）

裏庭

外観（東側）

接道状況（東向き）
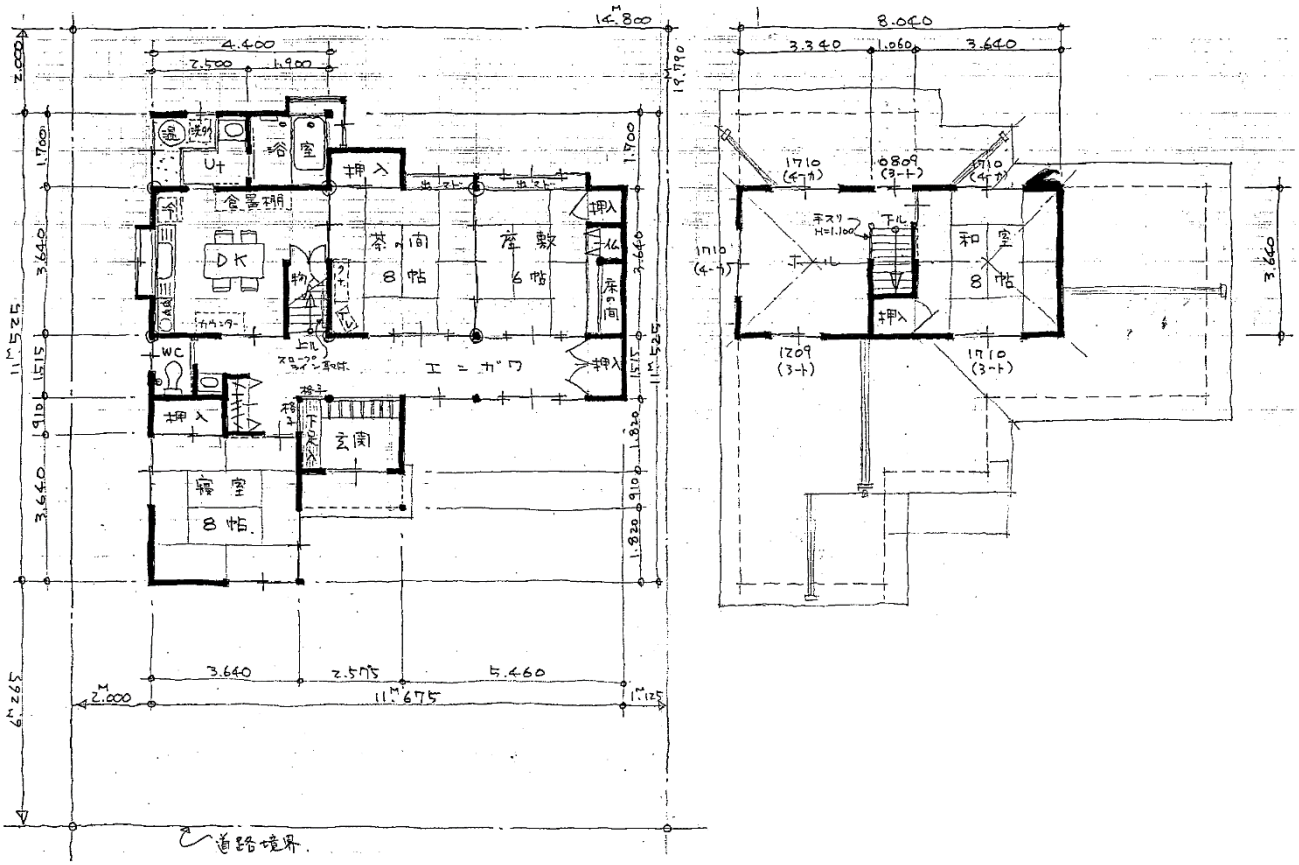
接道状況（西向き）